ANUL XXVIII No. 7427

3 LEI EXEMPLARUL

MARȚI 2 FEBRUARIE 1932

ABONAMENTE

Fundațiunea „Regele Ferdinand I"
București
Str. Știrbei Vodă 3
(Adm. Dom. Coroanei)

OPINIA

ZIAR POLITIC COTIDIAN

ANUNCIURI
se primesc la toate
AGENȚIILE DE PUBLICITATE
și la
ADMINISTRAȚIA ZIARULUI
Iași. — Strada Lăpușneanu 37

Telefoane: Redacția 391, Administrația 394, Serviciul de noapte 367

IDEI ȘI FAPTE

IN PLINĂ

TRAGEDIE MONDIALĂ

Când îi se adrezează cârmuitorilor reproșuri, pentru că nu's în stare să atenueze macar (de curmat, nici vorbă) teribila criză ce ne bântue, aceștia răspund evaziv: —„criza dela noi nu-i un fenomen a parte; ci e în funcție de dezastrul general, de prăpădul economic mondial."

Adică, noi stăm bine și prosperăm (vorba vine) când prosperează alții. Și viceversa. Mai cu seamă, viceversa.

In definitiv, poți și trebuie să combați felul acesta balcanic de a trata problema în chestie; poți să aduci nenumărate dovezi în sprijinul tezei, că dacă am fi cârmuiți mereu cu înțelepciune și devotament, situația noastră (tocmai a noastră) n'ar fi chiar așa de rea, așa de îngrijorătoare.

Un fapt înspăimântător nu'l vei putea nega totuși: criza e mondială, dezastrul e universal și consecințele unei stări anormale, care dăinuește pretutindeni (cântecul banal cu supra producția și subconsumația) sunt îndurate de toate popoarele lumii, inclusiv de americani și francezi.

Peste tot domnește o jale de nedescris; o zăpăceală formidabilă: milioanele de oameni se topesc de foame, în imediata vecinătate a unor imense stocuri de mărfuri și alimente.

De aici starea de veșnica nesiguranță; de aici nemulțumiri și nedumeri.

Dela un timp încoace, nu numai popoarele ci și dregătorii lor, care până mai eri alaltăeri susțineau mortiș că „treburile merg stună", —nu se mai sfiesc a recunoaște gravitatea excepțională a situației.

In prezent expresiile ca: „Europa e în ajunul unei catastrofe"; „regimul capitalist e subminat", „ne aflăm la marginea unei prăpastii fără fund", și altele la fel, sunt rostite de buzele unui Mussolini, unui Laval, unui Brüning.

*

Dar tocmai când e vorba ca soluții salvatoare să fie aplicate lucrările stagnează deodată. Se produc inevitabilele divergințe de păreri.

Cum îi în prezent; în preajma conferinței de dezarmare. Germanii declară că nu vor plăti nici un ban Franței; francezii jură răzbunarea și susțin că *vor sili* Germania să se țină de obligațiile ei. Peste tot se anunță măsuri și paramăsuri represive împotriva vecinilor; peste tot se ridică bariere economice; peste tot înflorește ura și egoismul și se țes zi și noapte intrigi nesfârșite. Și cu toții se înarmează, nimeni nevoind să renunțe de bună voie la pretențiunile de ordin pecuniar ori teritorial.

Intr'un cuvânt: dregătorii de tot soiul sunt „unanimi" în a recunoaște tragismul situației, și totuși încurcă și mai rău ițele; samănă discordie.

Și când te gândești că destinul omenirii e în mâinele câtorva diplomați, că ei sunt aceia care vor trebui să facă primul pas spre pacea cea adevărată...

Atunci, dece nu'l fac? Pentru că sunt incapabili, pentru că sunt răi, sau pentru că-i chiar așa de greu?

I. I. b.

Sânge pentru pâne

Cazul unui șomer din Viena

Ziarele din Viena relatează cazul impresionant al unui șomer anume Adolf Petters. Acesta a fost dus la poliție, întrucât a fost găsit vagabondând pe străzi. La interogator s'au aflat câteva amănunte duioase.

Adolf Petters fusese concediat din serviciu, pe motive de economie. A căutat apoi un post cât de greu, o slujbă cât de modest retribuită. Dar totul a fost zădarnic. Pretutindeni era refuzat.

In cele din urmă, bietul om a reușit să câștige o bucată de pâne într'un mod cu totul impresionant. Adolf Petters colinda toate clinicele, toate spitalele și își vindea sângele pentru operațiile de transfuziune. In felul acesta șomerul a oferit șase litri de sânge, obținând prețuri bune care i-au permis o existență modestă. Dar abuzând prea mult cu cheltuirea sângelui, Adolf Petters a ajuns anemic, slăbit, aproape bolnav. Medicii au constatat că nu-i mai pot scoate sânge. Bietul om pierduse singura sursă de câștig. Și a devenit astfel un cerșetor vagabond.

Ce timpuri am ajuns! Oamenii își plătesc într'adevăr pânea cu propriul lor sânge!

IN PAG. 4-a
ULTIMA ORA

Actualități politice

In preajma schimbării de regim

Modificarea legii electorale.— Spre regimul guvernelor de coaliție parlamentară

D. Iorga a convenit (bine-înțeles) să-și amâne demisia. Trebuește înfăptuită negreșit Conversiunea (oricum), fiindcă țărănimea o așteaptă și guvernul s'a angajat,—ba chiar a angajat și cuvântul Regelui.

E nevoe, pentru asta, de un răgaz de câteva săptămâni, — în care timp, o criză de guvern ar complica situația.

*

Dar pe lângă Conversiune, se atribue actualului parlament și misiunea de a modifica legea electorală.

E o chestiune foarte importantă.

Sub actualul regim electoral, nu se pot realiza la noi guverne de coaliție.

O coaliție guvernamentală ar fi posibilă, prin înțelegere între partide, înainte de alegeri generale. Insă asemenea înțelegeri nu se fac, pentrucă nu vor partidele. Toate încercările de până acum au dat greș.

Fiecare partid vrea puterea singur, sau pretinde partea leului. Și aceste pretențiuni sunt sprijinite de un mare defect al legii electorale.

*

Regimul nostru electoral cu „prima majoritară" este o absurditate. Se falșifică voința alegătorilor și se promovează nefiresc teroarea de partid.

Dacă e vorba de modificarea legii electorale, sperăm că se va suprima „prima majoritară",—dar respectându-se reprezintarea proporțională.

Atunci vom avea un indiciu că se pregătesc alegeri neutre și complect libere; că intrăm în adevăratul constituționalism și că vom intra în seria guvernelor de coaliție parlamentară.

X.

O mare tragedie maritimă

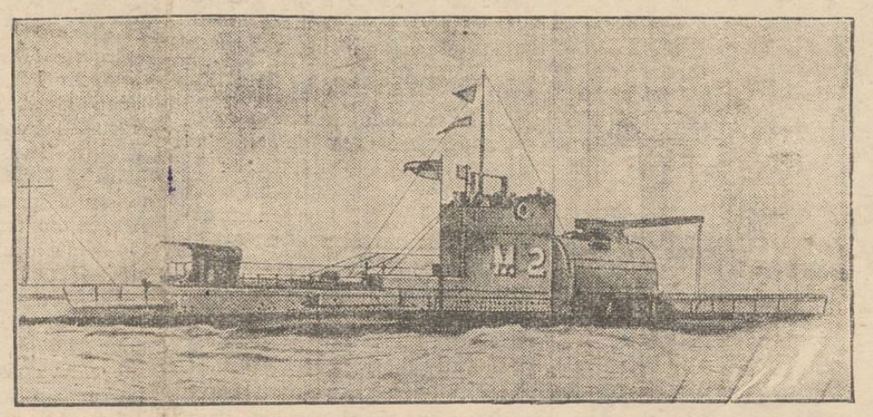

Am anunțat că submarinul englez „M. 2", plecat din Portland, s'a scufundat la o adâncime de 31 metri. Submarinul avea un echipaj de 54 persoane. Capacitatea vasului este de 1980 tone. Deasupra poseda o platformă mare, unde putea fi așezat un hidro-avion.

S'au trimis echipe de ajutor, cu numeroși scafandri. Dar speranțele de salvare sânt foarte reduse. In clișeu: submarinul a „M. 2", care a înscris o nouă și impresionantă tragedie maritimă.

DIN TOATA LUMEA

Duel pentru un câne.—Cazul s'a întâmplat în Spania, unde duelul este încă în mare stimă. In orașul Sevilla, ofițerul Gardio s'a luat la ceartă cu vecinul său Arnaja, din cauza unui câne. Arnaja era învinuit că otrăvise câinele ofițerului, întrucât lătra toată noaptea și deranja lumea din somn. De aici un schimb violent de cuvinte între vecini, care a avut ca rezultat o ieșire pe teren. Ca armă de luptă a fost aleasă spada.

Duelul a avut loc la marginea orașului. După o dispută destul de serioasă, Arnaja a fost rănit la mână, iar ofițerul pe față. Martorii constatând că duelul nu mai poate continua, au oprit lupta. Ieșirea pe teren n'a mai avut urmări grave. Este însă destul de interesant că un câne a putut provoca un duel!...

*

Fracul lui Șaliapin. — O întâmplare nostimă este relatată de ziarele franceze.

Zilele trecute un negustor de haine vechi din Paris anunțase că posedă primul frac al celebrului bas Feodor Șaliapin. Anunțul acesta a atras numeroși amatori, care vroiau să cumpere haina marelui cântăreț. Se pornise o adevărată licitație și fracul reușise să obție 3000 de franci, adecă aproape 20.000 lei. Dar negustorul nu s'a declarat mulțumit cu acest preț și a anunțat o nouă licitație pentru săptămâna viitoare.

Intre timp însă, Șaliapin, care a aflat despre acest fapt, a publicat în gazete următoarea inserție:

„Inștiințez pe toți cei interesați că în cariera mea n'am avut de cât un singur frac, pe care-l păstrez și acum. Și nu m'aș despărți de el pentru nimic în lume, întrucât pot spune că el a fost cel mai bun tovarăș al succeselor mele".

Bietul negustor! .cum trebue să regrete!...

*

O scrisoare care a făcut de două ori înconjurul lumii. Un caz original este relatat de ziarul englez „Sunday Express"

O doamnă Jane Adalberth din Sidney (Australia) trimisese în luna Februar 1929 o scrisoare unei rude din Cairo (Egipt). Scrisoarea a ajuns abea zilele trecute la destinație, adecă a călătorit timp de trei ani.

In acest interval, după numeroasele stampile de pe plic, s'a putut constata că epistola a făcut de două ori înconjurul lumii, trecând prin Asia, Africa, Europa și America de Nord. Dar partea mai ciudată este că în timpul celor trei ani, scrisoarea buclucașă a trecut de două ori prin Cairo și totuș n'a fost predată la destinație. Poșta egipteană motivează că plicul era prea mâzgălit cu stampile, așa încât nu se mai putea distinge adresa exactă. E o scuză!

In orce caz însă, trebuie să recunoaștem că poșta noastră încă n'a furnizat asemenea recorduri!...

*

Bucătarul deputat.—Un ziar englez anunță că deputatul conservator Robert Maugham nu este altul decât fostul bucătar al regelui Angliei. La Curte bucătarul a reușit să se facă simpatic unui fruntaș al partidului conservator. A demisionat din postul culinar și s'a înscris în partid unde a depus o devotată activitate. Iar astăzi se vede ales deputat, în Camera Comunelor, unde nu va putea prepara decât...discursuri!

In epoca democrației...

*

O sinucidere originală, dar cu aspect înfiorător, s'a întâmplat în orașul Hamburg din Germania.

Șomerul Hans Gönnmel, în vrâstă de 32 ani, a hotărât să se sinucidă din cauza mizeriei. Și a conceput un plan oribil pentru a-și curma viața.

In oraș se afla tocmai un circ. Șomerul s'a furișat în sala cu animale și și-a introdus capul între gratiile cuștii unde se aflau tigrii. Un tigru s'a repezit cu furie și cu o singură lovitură de picior a zmuls capul omului. Lângă cușcă a fost găsit cadavrul decapitat al nefericitului sinucigaș.

In primul trimestru al chiriei...

O sintetizare a greutăților care ne așteaptă— Criza extraordinară a comerțului

Ultimele zile din Ianuar, timpul de plată a primului trimestru de chirie, au sintetizat aspectul trist cu care începem viața economică în anul 1932.

Din informațiile ce le-am culeș, am constatat o serie de lucruri care dau de gândit.

Astfel, unele prăvălii din centrul Iașului au lichidat complect; iar altele s'au mutat spre periferii, unde s'au transformat în magazine mici de mărunțișuri sau băcănie.

Cele mai multe chirii, scăzute încă la Sf. Dumitru, cu 20—25 la sută, s'au micșorat și mai mult; iar unii chiriași au căzut la înțelegere cu proprietarii lor să plătească lunar chiriile.

Ni s'a mai relatat și faptul că s'a recurs și la schimbul în natură. In loc de bani pentru chirie, unii proprietari au primit mărfuri!

In centrul orașului, unde înainte cu 5—6 ani se ofereau filodorme mari pentru eliberarea unui magazin, stau astăzi multe prăvălii deschiriate.

Cauza?

O vom explica cu declarația ce ne-a făcut-o un cunoscut comerciant din localitate.

— „Dacă marfa nu m'ar costa nimic (ne-a spus el); dacă n'aș avea nici o datorie, încă n'aș putea să plătesc impozitele și întreținerea,—din vânzarea care am făcut-o în ultimele două-trei luni".

*

La locuințl nu s'au observat prea mari scăderi de chirie în primul trimestru. Dar nici aici situația nu-i tocmai bună. *Mau.*

La vrâsta de 80 ani

în zbor peste Atlantic

Ziarele din New-York relatează următoarea știre într'adevăr senzațională:

Cea mai bătrână aviatoare din America, Mrs. Alice Richardson, în vrâstă de 80 ani, a anunțat că va întreprinde un zbor peste Atlantic, cu aeroplanul ei „Puritan". Raidul este proectat pe linia Miami—Irlanda. In acest scop, aviatoarea a început pregătirile necesare. Ea va fi probabil însoțită de un pilot din Louisville și de un observator din Miami.

Bineînțeles, această știre a produs mult interes în Statele-Unite. Deaceia ziarele s'au grăbit să vorbească cu Alice Richardson. Și bătrâna aviatoare a declarat:

—„Da; e perfect adevărat. Pregătesc în prezent un zbor peste Atlantic. Voiu pilota probabil singură, ajutorii mei având numai rolul de observatori. Dealtfel, pot să vă spun că'n avion mă simt mai sigură decât în automobil".

La 80 ani, atâta curaj și vioiciune! Iată într'adevăr un record... american!...

Necazuri învățătorești...

Invățătorul la țară are un rost bine definit... Alături de preot, tovarășul său de muncă în ogorul înțelenit al satelor, el a fost numit: dascăl, luminător și apostol al satului. Și pe drept cuvânt. Acolo, unde acești doi oameni s'au înțeles, s'au ajutat reciproc și au lucrat mână în mână, au făcut lucruri de ispravă. Nu-l nevoie de exemple, căci faptul e îndeobște cunoscut.

In anii de după războiu înmulțindu-se școlile normale, s'a mărit și numărul absolvenților. Toate posturile, toate catedrele vacante în învățământul primar ocupându-se, an cu an mulți din absolvenții școlilor normale au rămas fără posturi. Stau și se uită la diplome. In criza financiară ce ne bântuie, foarte mulți învățători nu și-au primit salariile de 5—6 luni. Imi spunea un învățător, că un coleg al său de la o școală din jud. Hotin, neprimind salarul și negăsind bani ca să împrumute, a fost nevoit să se roage de sătenii cei mai fruntași, ca să-l primească să mănânce la dânșii pentru a nu părăsi școala în felul acesta, începând din toamnă și până la vacanța Crăciunului, înconjurase satul de trei ori adică luase masa la acești săteni de trei ori. Alți învățători, cari la 1 Noembrie trebuiau să plece la armată, având datorii prin sate pentru gazdă și hrană, au fost nevoiți să lase polițe și scrisori că-și vor achita datoriile.

In asemenea triste situațiuni fiind pus învățătorul, el se simte umilit, fără autoritate și tot entuziasmul apostolesc se evaporează brusc. Noi știm, de cât prestigiu se bucura în trecut învățatorul la sate. El nu era pus în situațiunea umilitoare de a cerși de la părinții elevilor *hrana cea de toate zilele*..

Zilele trecute am găsit într'un serviciu un tânăr funcționar, care mi-a spus că-i absolvent de normală și că n'a putut să-și găsească loc.

„Muncesc aici cu 60 de lei pe zi, căci cum n'am părinți, aș fi muritor de foame. Tovarășul meu, care-i absolvent de curs primar, dar c'o ucenicie la o școală de 2 luni, are 160 lei pe zi"...

Exemplele sunt prea dureroase, ca să le mai înmulțim... **N. H.**

Teatrul și repertoriile

Greșeli de procedare - Pentru ce sânt teatrele în criză - Experiențe din alte țări - Sistematizarea repertorului

Statul român cheltuește anual aproximativ 100 milioane lei pentru întreținerea a șase teatre naționale și două opere.

Modul în care activează în prezent aceste teatre, merită sau nu acest sacrificiu din partea statului?

Cu toată strădania conducătorilor respectivi, de multe ori în sălile de spectacol bate vântul. Este trist să mergi într'o sală de spectacol, unde fiecare loc este plătit dinainte de stat și să vezi cum bieții actori se sbat din toate puterile să încălzească inimile înghețate ale acelor câțiva spectatori. Este și păcat în timpurile acestea grele să cheltuești lumina și încălzitul primăriei pentru o rețetă de o mie și uneori chiar câteva sute de lei.

De ce indiferența aceasta a publicului față de teatru? Criză? Cum se explică atunci că la unele spectacole nu mai poți să răsbați de mulțime? Cum se explică faptul că cinematografele sunt aproape totdeauna pline de două trei ori pe zi?

In materie de spectacol nu există criză. Cetățeanul își dă și ultimul ban pentru teatru. După cum se duce la incendiu cu toată împotrivirea poliției, tot așa s'ar duce și la teatru dac'ar ști că se joacă ceva care să-i placă.

Prin urmare indiferența publicului față de teatru trebue căutată în altă parte și anume: In alcătuirea repertoriului și interpretarea lui.

Deci lipsa de spectatori, credem noi, se poate înlătura în mare parte printr'o alcătuire mai sistematică a repertoriului.

Repertoriul unui teatru național trebue să cuprindă: piese pentru copii, ca: feerii și farse a căror intrigă de multe ori cusută cu ață albă, este mai aproape de puterea lor de înțelegere; piese pentru școlari, începând cu teatrul lui Alexandri, Ureche, Hajdeu și terminând cu Locusteanu P.; diferite localizări.

Cu alte cuvinte toate — așa considerate — „naivitățile dramatice" dinnaintea războiului care sunt mult mai de folos școlarului decât toate filmele și piesele polițiste pe care le vede astăzi. Astfel școlarul se amuză și în acelaș timp ia și cunoștință de evoluția literaturii noastre dramatice. Pentru soldați piese scurte cu caracter național și altele cu caracter vesel. Apoi piese pentru publicul mare: Comedii, farse, inteligent scrise, comedii muzicale și operete. In ultimul rând piesele repertoriului clasic, piese noi, cu pretenții de literatură, precum și piese de mare spectacol pentru publicul mai exigent și cel mai greu de mulțumit.

Spectacolele pentru copii, școlari și „soldați" să aibă loc în matineu, de o durată aproximativă de 2 ore și absolut gratuite. In acest mod se pregătesc viitorii spectatori.

Pentru ca direcțiile teatrelor să se poată și mai bine orienta în alcătuirea repertoriului, n'au decât să lanseze o „anchetă" în public; trăim doar în epoca anchetelor de tot felul, — așa cum a încercat Henriette Pascar la teatrul său de copii din Moscova (Mon théâtre a Moscou, edit. Crès, Paris,- Henriette Pascar, al cărei teatru a fost închis de bolșevici, a avut ingenioasa idee de a întreprinde o anchetă printre spectatorii mici ai teatrului său. Fiecare copil la intrarea în teatru primia odată cu biletul de intrare și un chestionar pe care trebuia să-l complecteze și să-l lase după spectacol la teatru, sau să-l trimită a doua zi. Intrebările din chestionarul formular erau: Cum ți-a plăcut piesa? De ce ți-a plăcut cutare actor mai mult decât altul? Cum ați vrea să fie decorul? Ce piese doriți să se joace? Ce iubiți mai mult, comedia sau drama? etc.

Direcția teatrului după ce cercetează aceste răspunsuri știe încotro ar înclina preferința publicului. Astăzi toate teatrele din U. R. S. S fac obligatorie această anchetă. S'a instituit chiar o comisiune specială pentru studiul spectatorului, pe lângă „Centrul de Artă" din Comisariatul Instrucției Publice. („Théâtre russe contemporain, N. Gourfinchel). Cred

(Continuare în pagina II-a)

DE VÂNZARE ÎN FARMACII

Adevărata Untură de Ficat de Peşte

Calitate extra-fină, este de culoare gălbuie, gust şi miros plăcut de sardele. Se ia cu plăcere de copii şi persoanele cele mai delicate. **Untura de Peşte** pură este mai activă decât amestecată cu apă şi alte materii.

Se găseşte de vânzare la *Farmacia Curţei Regale* **Fraţii Dr. Konya**—Succesor **Dr. Grozea**, Iaşi, strada Lăpuşneanu.

DOCTOR
M. MATASARU
Specializat la Paris—fost asistent de spital la Paris
Boli Interne:
INIMA, PLĂMÂNI
şi tratamentul tuberculozei pulmonare cu Pneumatorax artificial
Str. Mărzescu 16 (parter)
Cons. 9—10 a. m. şi 3—6 p. m.

PENSIONARI şi FUNCŢIONARI
P. T. T. şi C. F. R.
îşi pot cumpara îmbrăcăminte manufactură, pânzeturi încălţăminte, etc. în rate lunare.
„LA PARADIS"
strada Elena Doamna No. 4
(colţ cu Costache Negri 1 Iaşi)

Doctor A. DASCAL
BOLI INTERNE
VENERICE ŞI SIFILIS
Tratament radical al Blenoragiei acute şi cronice ; al sifilisului în toate perioadele boalei.
Băi de lumină, Diatermie
Microscopie
Cons. : 8-10 a.m. şi 2-8 jum. seara
Iaşi, str. Cuza Vodă No. 42
vis-à-vis de Camera de Comerţ

DOCTOR
Mendel Avram
— Medic de spital —
Consultă zilnic între 8—10 dimineaţa şi 3—7 p. m.
BOLI CHIRURGICALE, BOLI DE FEMEI, NAŞTERI, VENERICE
Iaşi, str. Costache Negri 15
Deasupra farmaciei Margulies)

Epitropia Generală
a Casei Spitalelor şi Ospiciilor
Sf. Spiridon din Iaşi
ANUNCIU

Se aduce la cunoştinţa celor interesaţi că în ziua de 15 Februarie a. c, orele 11 a. m. se va ţine în Camera Epitropiei Generale, licitaţie publică cu oferte închise pentru aprovizionarea cu carne şi laptele necesar Spitalelor Casei din Iaşi pe timp de un an cu începere dela 15 Aprilie 1932, data expirării concesiunei.

Licitaţia se va ţinea conform art. 88—110 inclusiv din legea Comptabilităţei Publice şi Regulamentul Oficiului Central de Licitaţii. Ofertele se vor putea primi separat pentru fiecare articol.

Garanţia va fi de 10 la sută din valoarea ofertei, în numerar sau efecte publice.

Caetul de Sarcini, se poate vedea în fiecare zi de lucru, în Cancelaria Epitropiei Serviciul Administrativ.

x LA VASLUI ziarul „Opinia" se află de vânzare la Librăria „Grosswald" până la ora 12 noaptea

PUBLICAŢIUNE

Se aduce la cunoştinţa celor interesaţi că se caută pentru Atelierul de Haine Ofiţereşti din Chişinău, un maistru croitor militar specialist, care să cunoască foarte bine croiala uniformelor ofiţereşti.

Doritorii de a ocupa acest post vor prezenta cererile lor, însoţite de actele de capacitate prevăzute de art. 5 şi 6 din Regulamentul Funcţionarilor Publici, până la 10 Februarie 1932, la cancelaria Comandamentului Garnizoanei Chişinău.

Epitropia Generală
a Casei Spitalelor Sf. Spiridon
din Iaşi
Publicaţiune

Aduce la cunoştinţa amatorilor că Oficiul Central de Licitaţii, aprobând vinderea prin bună învoială a parchetelor de pădure notate mai jos, primeşte oferte şi tratează vânzarea în ziua de 8 Februarie 1932, orele 11.

Amatorii acestor vânzări vor trebui să depue imediat garanţia de 10 la sută în numerar sau efecte garantate de Stat.

Vânzarea se face în conformitate cu legea comptabilităţei statului. Orice informaţiuni se pot lua la Serv. Silvic al Epitropiei în fiecare zi între orele 1—13

1. Pădurea Coţofăneşti, comuna Coţofăneşti jud. Putna, parchetele No. 14, 15 şi 16 suprafaţa totală de 109 hectare 5400 m. p.
2. Pădurea Roşieşti, com. Roşieşti jud. Fălciu (Gara Roşieşti) parchetele Nr. 20, 21 şi 22 în suprafaţă de 51 hectare.
3. Pădurea Măgura Ocnei, parchetele 8, 9, 10, 11, 12 şi 13 în suprafaţă totală de 31 ha. 6500 m. p.
4. Pădurea Chiţcani, parchetele No, 3, 4, 5, 6, 7, 8, în suprafaţă totală de 49 ha. 3900 m. p.
5. Pădurea Bodeştii-Precistei, com. Bodeştii Precistei jud. Neamţ parchetele No. 21, 22 şi 23 în suprafaţă totală de 75 hectare.
6. Pădurea Urecheşti, comuna Urecheşti jud. Putna materialul lemnos aflat fasonat de d. Moses Riesenberg în parchetul Nr. 47

Societatea Pensionarilor Publici din Iaşi
atrage atenţiunea tuturor pensionarilor care au suferit reducere asupra pensiei că la 5 Februarie a. c. expiră termenul pentru acţiunea în contenciosul Administrativ.

DOCTORUL
R. DAMSKER
str. Ghica-Vodă No. 44-46
consultă zilnic
MEDICINA INTERNA
SIFILIS şi
Diathermie şi băi de lumină
ntre orele 8-11 a. m. şi 3-7 p. m.
GENITO-URINARE

INFORMAŢIUNI

x Începând de astăzi 1 Februarie Compania de Wagons Lits a decis, în vederea situaţiei economice actuale, introducerea pe lângă menu-ul obişnuit la vag.-restaurante, încă a unui menu ceva mai redus, care va costa 90 lei, denumit *menu fix*.

In acelaş timp au fost reduse simţitor tarifele à la carte la ori ce consumaţii şi băuturi. Dat fiind aceste preţuri reduse, publicul nu va mai fi nevoit să scoboare în gări spre a lua masa în grabă, ci va avea o masă îmbelşugată şi ieftină în vagoanele restaurante unde, se ştie, domneşte o curăţenie exemplară şi un serviciu excelent.

La vogoanele cu paturi s'au făcut urmatoarele modificări :

S'a făcut o oarecare majorare la preţuriie de cl. I în schimb cabinele sunt numai pentru o singură persoană în loc de două, cum era până acum ; peste o lună, după ce se vor face amenajările necesare se vor introduce şi vagoane cu paturi pentru clasa III.

x **D. Doctor I. Schwartzman** fost asistent al clinicei din Paris specializat în boli de inimă, plămâni şi rinichi. Tratamentul tuberculozei pulmonare cu pneumotorax artificial, injecţii sclerozante la varice, consultă *boli interne şi copii* zilnic între 11—1 a. m. şi 4—7 p. m. în str. Căpitan Păun No 10. Telefon No. 11.

Cumpăraţi săpunul „Lacata"

CINE ARE bătături tari sau **unghii încarnate, rog a se** adresa prin c. p. în strada Sălciilor No. 20 Loco.
Rog notaţi bine adresa.

DE INCHIRIAT în strada Asachi No 8, odăi mobilate.

DE VANZARE întreg imobilul diferite obiecte casnice, precum şi o vioară veche, în str. Asachi No. 8.

DE INCHIRIAT o camera mobilată în apropiere de Universitate. A se adresa la ziar sub H.

COPIEZ acte cu 6 lei pagina şi 1 leu copia, din cauza crizei, Biroul de copiat acte str. Anastasie Panu 76, colţ cu Ştefan cel Mare.

DE VÂNZARE *casă mare în centrul oraşului. Electricitate, apă, canal, magazii, atenanse. Locspaţios. Preţ avantajos. Informaţii la ziar*

Tribunalul Jud. Iaşi Secţia III-a
Publicaţie de Vânzare No. 635
din 25 Ianuarie 1932

Tribunalul Iaşi, secţia 3, în baza raportului d-lui jude Sindic al Trib. Iaşi, sub No. 887 | 1932 a autorizat corpul portăreilor trib. Iaşi să efectueze din nou formele de vânzare prin licitaţie publică a averei mobile proprietatea falitei soc. col. „N. Cars & M Goldfeiner cu sediul în Iaşi str. Ştefan cel Mare No. 8 compusă din mărfuri şi mobilier de prăvălie evaluată de expert la suma de 346.060 lei.

Se înştiinţează că vânzarea şi adjudecarea acestei averi vor avea loc în ziua de 10 Februarie 1932 ora 14 jum. la faţa locului din Iaşi str. Cuza-Vodă No. 83, unde se află, începându-se licitaţia publică de la suma evaluării sus menţionată cu facultatea d-lui jude Sindic de a o începe şi de la o sumă mai mică sub rezerva omologărei tribunalului.

Dosar No. 68 | 1931
Preşedinte, M. Eşianu
Portărel, Gh. Savar.

LA HUŞI

Ziarul *„Opinia"* soseşte la ora 4 p. m., fiind expediat cu rapidul „Unirea".

Astfel, ziarul nostru aduce huşenilor cele mai noi ştiri cu cinci ore înaintea oricărui alt ziar.

„Opinia" se găseşte în vânzare — până la nouă seara — la depozitul nostru: Librăria „La Leontin" din centrul oraşului, precum şi la toţi vânzătorii de ziare.

Pernodin
Balsam contra degerăturilor. Depozit Farmacia Werner-Iaşi.

Arthur G. Sion
fost şef de Portărei
Domiciliat în str. Asachi No. 8 se însărcinează cu diferitele urmăriri şi cu aducerea la îndeplinire a hotărârilor judecătoreşti.

Arestarea unei îndrăzneţe bande de hoţi la Tg. Frumos

Banda a comis peste 50 furturi în diferite târguri din Moldova

Tg. Frumos 1.—In ultimul timp o îndrăzneaţă bandă de hoţi teroriza diferite târguri şi comune din nordul Moldovei. Banda, voind să-şi schimbe terenul de activitate, a venit de câteva zile la Tg. Frumos, unde a început operaţiile.

In cursul zilei de ieri, d. V. Botez, şeful poliţiei locale, a reuşit să aresteze întreaga bandă de spărgători. Membrii bandei sânt : Costache Ilarion, Ilie Olăriţă, Costache Gordin, Gheorghe Cişcă, Neculai Tanasă zis Ignat, Hârtoape Tintiriu, Gheorghe Furtună, Petru Inasa şi Mihai Dumitru, fost funcţionar la primăria Tg. Frumos. Acesta din urmă a furnizat hoţilor bilete în alb dela fostele asociaţii săteşti.

Hoţii au recunoscut peste 50 furturi de vite din cuprinsul Moldovei. La gazdele lor au fost găsite câteva vite, care au fost restituite păgubaşilor.

La poliţie se prezintă numeroase persoane, care vin să-şi recunoască lucrurile furate. Intreaga bandă a fost înaintată parchetului.

Calmet

REZULTATUL CONCURSULUI DE FOTOGENIE DIN LOCALITATE

Concursul de fotogenie organizat de către revista bucureşteană „Cinema" în combinaţie cu renumita casă de filme din Franţa „Osso", s'a desfăşurat ieri dimineaţă în redacţia ziarului „Opinia".

Juriul a examinat fotografiile prezentate de d. Marcel Braun, proprietarul atelierului de artă „Foto-Luvru".

Prima clasificată a fost d-na Geta Teodoreanu-Gumă. A doua clasificată a fost d-na Liana Hagiev.

A rămas să se încheie un proces verbal de modul cum a decurs concursul.

Atât fotografiile cât şi procesul verbal urmează să fie înaintate juriului central din Bucureşti.

*

E de regretat că concursul n'a putut avea loc în condiţii normale, din cauza că fotograful a prezintat fotografii mari numai pentru câteva concurente Pentru altele, s'au executat numai fotografii mici, improprii la o clasificare serioasă.

Cum însă era ultima zi posibilă de concurs, s'a făcut clasificarea în această situaţie nereglată. Şi de aceia nu s'au putut recomanda decât două fotografii (în loc de cinci). *Rep*

Societatea „Pânea Saracilor"

Mane Marţi 2 Februarie, ora 10.30 dimineaţa va rula la Cinema Sidoli filmul

„CHEZ-NOUS"
sau
O zi de şcoală nouă în Elveţia
precedat de o mica cuvântare explicativa a filmului
„Povestea creşterei copiilor" ţinută de dl. Insuitor Marin Baciulescu. Programul se va completa cu o comedie şi jurnalul.

Indemnăm părinţii de a veni împreună cu copiii la acest film interesant. *Comitetul*

x Doctorul **BRENER** *specialist manoş*, boli de femei, consultaţii de la 2 până la 4 p. m.

O crimă stupidă la Bârlad

Un învăţător ucis cu lovituri de cuţit

Bârlad 1 — Aseară pe la orele 9 învăţătorul Cărăbuţă Ignat, originar din comuna Calceva (judeţul Ismail) şi care îşi face stagiul la Regimentul 23 artilerie din localitate, se înapoia de la gară spre oraş, însoţit de soldatul Baloţel Mitrofan, tot din acel regiment.

In dreptul fântânei „La gura leului", cei doi militari, au fost acostaţi de trei indivizi cheflii, dintre care unul, în mers, a îmbrâncit puţin pe caporalul Cărăbuţă. Acesta a ripostat că nu este frumos ca cineva să se anine de trecători. Unul dintre cheflii, drept răspuns a pretins militarilor să le dea un coş pe care-l aveau cu ei.

Militarii s'au opus, rugându-i din nou să-şi vadă de drum.

Atunci cei trei indivizi care erau: Popa Toader, vânzător de ziare; Chiriac Gheorghe, lucrător cizmar şi Vasile Negru, zidar, au început să lovească pe cei doi militari.

Chiriac, cu un box de alamă, a lovit în cap pe soldatul Bolotet Mitrofan. In acelaş timp, Popa Toader, care avea în mână un cuţit, a aplicat câteva lovituri în partea dreaptă a gâtului, caporalului Cărăbuţă, care a căzut mort pe loc.

După săvârşirea crimei, cei trei indivizi au fugit. Soldatul Baloţel dând alarma, a venit sergentul din post, care a prins pe zidarul Negru.

Apoi au fost prinşi şi ceilalţi doi care au fost conduşi la oficiul poliţiei, unde cercetările se fac de d. comisaar Iosipescu.

Popa recunoaşte crima; asemeni şi Chiriac. Ei susţin însă că au fost provocaţi de cei doi militari. *Sandu*

ULTIMUL PROCES

AL CURŢII CU JURAŢI

Se cere o nouă sesiune extraordinară

In şedinţa de Sâmbătă, Curtea cu Juri a dat verdictul în procesul fioroasei crime de la Spineni.

Bătrânul Gh. M. Crenganiş, a acuzat că a ucis pe viticultorul Smatici a fost condamnat la 6 ani închisoare.

Fiul său mai mic, Gheorghe Gh. Crenganiş, de 19 ani, acuzat de loviri cauzatoare de moarte, fără pândire şi premeditare, a fost condamnat la 2 ani închisoare, iar cel mai mare dintre fii, Mihai Crenganiş, de 31 ani, acuzat tot pentru loviri mortale, fără premeditare şi pândire, a fost condamnat la 3 ani închisoare.

Cellalţi trei fii, Maxim de 17 ani, Simion de 21 ani şi Teodor de 24 ani, au fost achitaţi.

Cu toţii au mai fost condamnaţi la 50,000 lei despăgubiri civile.

Verdictul a fost dat la ora 12 noaptea

Fiul cel mai mare Mihai a început să plângă. Bătrânul Crenganiş şi fiul mai mic însă au primit sentinţa cu indiferenţă.

Cu acest proces, s'a închis sesiunea de iarnă a Curţii cu juri. Dat fiind însă numeroasele procese ce mai sânt de judecat la Iaşi, *s'a cerut astăzi aprobarea unei sesiuni extraordinare a Curţii cu juraţi.*

Spectacolele zilei
Unde mergem astăzi?..
1 Februar

Teatrul Naţional. — Relache.

Teatrul Cinema Trianon. — *„Trotuarul"* cu celebrul actor Heinrich George ; şi filmul-opereta *„Paradisul valsului"* cu Charlotte Suza, Verebes şi Szoke Szakal. Completare : un jurnal sonor.

Teatrul-Cinema Phoenix. — *„Totul pentru un sărut"* cu cel mai frumos actor Jose Moyca ; şi *„Simfonia inimii"* cu Gustav Froelich. In plus, un jurnal cu actualităţi.

Teatrul Cinema Sidoli. — *„Mamy"*, noul film al lui Al. Jolson ; şi *„Pe căi imorale"*, drama sensuală cu Valter Rilla. Completare : un jurnal sonor.

Cinema Elysée — *„Un roman primejdios"* cu Betty Aman şi un alt film interesant, precum şi un jurnal sonor.

Cinema „Gheltzer" şi Cinematograful Nostru. — *Relache.*

Berăria Luther (Piaţa Unirei) Renumitul Jaz Hubertiny. Bufet copios cu cele mai delicioase mâncăruri calde şi reci. Supeuri speciale: Bere şi vinuri din pivniţele *Luther*". Seara dancing în ritmul jazului „Hubertiny".

TEATRUL ŞI REPERTORIILE

(Continuarea din pagina I-a)

că teatrele noastre n'ar avea decât de câştigat de pe urma unei asemenea încercări.

Prin activitatea sa, teatrul să se adreseze nu numai unei anumite categorii sociale dornică de noutăţi excentrice, ci tuturor straturilor sociale. Altfel nu-şi mai are rostul pentru care a fost creiat. Să se coboare întâi la nivelul de cultură al majorităţii publicului prin spectacole uşoare şi apoi pe nesimţite să-l ridice spre culmile mai înalte ale artei adevărate.

Desconsiderarea gustului publicului aduce după sine golirea sălilor şi prăbuşirea teatrului.

Nu înţeleg prin aceasta ca teatrul să urmărească numai satisfacerea inclinaţiilor grosiere ale mulţimii, şi nici nu sunt de părere să servească de tribună politică, ca în Germania unde aproape fiecare mare partid politic are sălile sale de teatru unde se joacă numai piese à thèse („Soirées de Berlin", Stefan Priacel), sau ca în unele teatre din U. R. S. S. unde vrând nevrând trebue să asculţi piese în care se laudă binefacerile regimului sovietic. (Asta nu însemnează că atât în Germania cât şi în U. R. S. S. nu găseşti şi spectacole pur artistice).

Teatrele, în special Teatrele Naţionale, nu sunt numai terenuri de experienţe pentru a vedea dacă prinde sau nu cutare autor en vogue, sau cutare fel de montare naturalistă, stilizată, cubistă, constructivistă, etc.

Teatrul este şcoală, este loc de petrecere şi laborator de creiaţie artistică.

Dacă instituţiile au fost creiate de societate pentru a-i servi la scopuri bine precizate şi nu invers—, adică societatea să fi fost creiată pentru instituţii—, atunci acestea să-şi respecte obligaţiile.

M. Alexandru Foca

ALMANAHUL VIEŢII IEŞENE

In ultimele zile, direcţiunea *„Almanahului vieţii ieşene"* a primit noi scriitori şi distinşi publicişti.

Din acest motiv, redactorii almanachului, d-nii H. Burileanu şi I. Belfert, au adăugat o serie de suplimente lucrării pe care o prezintă ieşenilor, dând astfel o mai mare extindere almanachului ieşan.

Almanachul va fi pus în vânzare peste două zile.

Deşi s'a mărit cu mult numărul paginelor, preţul volumului a rămas tot 25 lei.

*

Almanahul redactat de d-nii Burileanu şi Belfer e o lucrare unică în acest gen.

Toate manifestările vieţii ieşene, aspecte din orice ramură de activitate locală, instituţiile în progres şi în regres din oraşul nostru, figurile proeminente ale Iaşului, etc.,— vor fi oferite în „Almanachul vieţii ieşene".

Aspectele ieşene sunt scrise numai de personalităţi marcante ale Iaşului şi de scriitori de frunte.

In plus, se rezervă în Almanach o serie de surprize, pe care ieşenii le vor afla peste două zile, cumpărând almanachul la chioşcuri....

INFORMAŢIUNI

x Tribunalul a confirmat Sâmbătă mandatul de arestare al femeii Irina Baicu, servitoare la familia Irima Irimescu din str. Carol. Ea este acuzată că a încercat să-şi otrăvească concubinul, dându-i să bea sodă caustică.

Femeia, prin d. av. Rang, susţine că nu-i vinovată. Concubinul ei ar fi încercat să se sinucidă şi pentru că e gelos, o acuză pe ea de crimă.

x Tribunalul comercial a revocat Sâmbătă concordatul librarului Maier Herşcovici, proprietarul magazinului „Edison" din str. Ştefan cel Mare, declarându-l în faliment.

Comerciantul fusese reclamat că nu urmează regulat plata ratelor concordatare.

x Un grup de pensionari ceferişti s'a plâns ieri d-lui N. Gheorghiade, senator, împotriva felului în care au fost reduse pensiile lor.

Se pare într'adevăr că cei mai năpăstuiţi sânt pensionarii ceferişti.

x D. Carol Dr'mer a conferinţiat eri în sala „Cultura" despre „Vechiul Testament, cartea cea mai moderna". Conferenţiarul a susţinut că „cartea cărţilor" conţine ideile cele mai înaintate, demne de aplicat în zilele noastre.

x Din Baia Mare (Ardeal) se anunţă că s'au descoperit mari furturi comise la minele de aur.

x Cu acceleratul de aseară, au plecat la Bucureşti, pentru a participa la lucrările parlamentului, d-nii Mihai Sadoveanu, N. Cananău şi N. Gheorghiadi, senatori şi Omer Popovici, deputat.

x Facultatea de medicină, în şedinţa consiliului profesoral ţinută ieri, a numit în comisia de specialişti pentru recomandarea d-lui dr. Niţulescu, la catedra de parazitologie pe d-nii profesori Parhon şi Ţupa.

ASPECTUL SOCIAL ŞI ECONOMIC

AL VREMII NOASTRE

CONFERINŢA D-LUI M. MANOILESCU

FAPTE ŞI ECOURI POLITICE. — PARERI DESPRE ACTUALUL GUVERN

D. Mihai Manoilescu, fost ministru şi guvernator al Băncii Naţionale, a sosit ieri în localitate. D-sa a fost aşteptat în gară de numeroşi prieteni; apoi a plecat la locuinţa d-lui Mitescu, unde a fost găzduit.

Conferinţa dela Universitate

Pentru ora 11 fusese anunţată conferinţa la Universitate.

Incă cu mult înainte de ora anunţată sala era tixită de un public select.

D. Manoilescu şi-a inceput conferinţa, spunând că publicul ieşan îl intimidează, din cauza spiritului său critic şi sceptic.

De câte ori unui din ieşenii pleacă din străvechea capitală a Moldovei, realizează ceva pentru ţară, face o operă deseamă, îşi întoarce gândurile spre patria mică a Iaşului şi se întreabă:

—„Oare acum ce zice Iaşul ?"

De aici, aşteaptă judecata.

Sclavajul industrial

Kant făcea în fiecare zi o primblare prin Königsberg. Se primbla prin aceiaş uliţă, în fiecare zi, la aceiaş oră. O singură dată şi-a schimbat direcţia ca să se ducă înaintea curierului care aducea vestea revoluţiei franceze. Incotro s'ar îndrepta acum Kant? Spre curierul care vine din Răsărit, dela revoluţia rusă ? Spre cel din miază-zi dela revoluţia Italiei ?

Secolul al 19-lea a fost un veac lung din punct de vedere istoric. A început cu revoluţia franceză la 1789 şi s'a terminat cu ceia rusă în 1917. A fost veacul capitalismului, al liberalismului politic, al individualismului.

In acest secol, Europa occidentală a fost exploatatoarea întregului rest al omenirei. Deaceia a cunoscut o prosperirate fără egal, graţie sistemului industrial.

Anglia a început prin desfiinţarea sclavajului. Faptul trebuia să pară suspect dela început, dat fiind că venea din Anglia.

Intr'adevăr Anglia a găsit un sistem mai comod de sclavaj: *cel industrial.* Cu munca unui singur om din industrie, se cumpără munca a zece oameni în agricultura. In felul acesta s'au format pe pământ, nu clase de exploatatori şi exploataţi, ci ţări exploatatoare şi exploatate.

Europa pierde monopolurile

Economia politică, care preconizează salvarea ţărilor din munca agricolă, este o mistificare, ce a fost exportată odată cu mărfurile engleze. Ţările însă, nu se conduc după teorii de economie politică, ci după instinct. Şi graţie acestui instinct au început să se industrializeze.

In situaţia aceasta, Europa pierde monopolurile, mai ales acum după războiu. Europa trebuie să se pregătească pentru aceasta, reducând tot ce e parazitar în beneficiile lor.

Tendinţa lumei este pentru o egalitate economică şi nu egalitatea socială. Societatea viitoare va fi mai erarhizată.

Dictatura naţională

Nu va putea veni o dictatură a unei clase, ci o dictatură naţională împotriva tuturor claselor. Tineretul se indreaptă tocmai spre idea naţională, de organizaţia autoritară a naţiunei, în numele naţionalismului şi dreptăţii sociale.

Veacul al 20-lea e veacul încrederii în naţiune. De aici va porni egalitarismul sub toate aspectele.

Să ne pregătim pentru sarăcie

In situaţia care ni se rezervă trebue să ne pregătim de sărăcie. Femeile trebue să fie cele dintâi care să deie pildă, renunţând la toate artificiile şi introducând simplitatea în viaţa socială. Trebue deschisă o luptă împotriva prejudecăţilor.

Veacul al 19-lea a avut un regim de inegalitate economică şi o pseudo-egalitate politică. Cel al douăzecilea, va îngădui inegalitatea socială, dar va impune egalitatea relativă economică. Veacul al 19-lea a avut un idealism transcedental; cel al 20-lea va avea un idealism practic dovedit prin realizări.

In veacul al 19-lea am avut pe omul care ştie; cel al douăzecilea: omul care poate.

*

Conferinţa a fost viu aplaudată.

Zărind pe d. Petru Pogonat, care l-a apărat în vestitul proces, d. Manoilescu i-a strâns afabil mâna şi s'a întreţinut cu dânsul.

Omul ideal

Insoţit de d. decan P. Dragomirescu şi de un grup de admiratori, d. Manoilescu s'a urcat în cancelaria Universităţii. D. Dragomirescu spune.

— Eu nu prefer pe omul care poate, ci pe cel care *ştie şi poate.*

D. Manoilescu: Acesta ar fi intr'adevăr omul ideal.

Parodia conversiunei

Se discută de toate. D. George Pascu cere autonomism.

Din vorbă în vorbă se ajunge la ...conversiune. D. Manoilescu observă:

— S'a ajuns la o intrecere între toate partidele. Vor ajunge debitorii să primească chiar şi contravaloarea neplăcerii sentimentale de a fi datori.

Zărindu-ne, f o s t u l ministru spune.

— D-le Săveneanu. Atâta-ţi trebue; s'o scrii asta. Te dezmint imediat!

— Aşteptăm dezminţirea, excelenţă.

Bucureştii şi restul ţării

D-nii prof. Dan Bădăreu şi av Alfons Herovanu, in numele soc. „Propăşirea Iaşilor", au arătat d-lui Manoilescu, intenţia de a se lua comunelor 5 la sută din budgetul lor, pentru districtul Bucureşti, şi i-au cerut sprijinul pentru a lupta împotriva acestei intenţii.

D. Manoilescu a făgăduit că parlamentarii din grupul d-sale vor susţine în Cameră şi Senat tema „Propăşirei Iaşului"

Vizite

D. Manoilescu a vizitat apoi pe d. Cananău, şi a luat masa la d. Meissner.

După amează fostul ministru a petrecut în familie colaboratorului nostru d. Victor Munteanu, unde a luat parte la botezul copilaşului d-lui avocat Victorel Munteanu.

Fostul miniătru a petrecut aici între rude, prieteni din cercul părinţilor lui. De d. Victor Munteenu, îl leagă pe d. Manoilescu vechi cunoştinţe prieteneşti; de aceia a ţinut să ieie parte la această serbare de familie.

La ora 10 seara d. Manoilescu a părăsit Iaşul.

Intre glume s'a discutat şi politică. Am prins câteva ecouri pe care le redăm, rugând pe d. Manoilescu să ne ierte micile indiscreţii.

Atitudinea politică a grupului Manoilescu

Cineva l-a întrebat pe d. Manoilescu de ce nu mai sprijină guvernul.

Fostul ministru a explicat astfel:

— Guvernul s'a depărtat dela programul pe baza căruia s'a constituit. Trebuia să fie un guvern de regenerare şi metode noi. In loc de regenerare, guvernul ne-a dat scandalul Blank; şi in loc de metode noi avem metodele unui politicianism trecut de mult la garderobă.

Pornind dela acelaş punct, am ajuns la divergenţe.

Grupul meu va face opoziţie guvernului de câte ori se va depărta de punctul iniţial.

Când cade guvernul?

Cineva l-a întrebat pe d. Manoilescu ce crede despre soarta guvernului.

Fostul ministru şi a exprimat convingerea că *se va produce o schimbare de regim imediat după închiderea actualei sesiuni parlamentare.*

*

In altă ordine de idei, d. Manoilescu a declarat ce şi-a îndrumat activitatea pe planul internaţional. D-sa ia parte la toate congresele şi conferinţele unde este invitat.

— Lucrez cu o serie de specialişti şi prieteni,—în lumea strict internaţională,—la elaborarea unei mişcări intelectuale de reforme sociale.

M. Săveneanu

Patru artişti ieşeni

erau să moară într'un accident de bob...

D-nii Aurel Maican, Th. Kiriacoff, Ion Sava şi tânărul desenator P. Brudea; eri înainte de amiază erau să-şi găsească moartea pe dealurile Şorogarului.

Personagiile de mai sus hotărâseră o escapada cu un bob.

Fără multă cautare au găsit bobul şi pe conducătorul său, tânărul Ciudin. Au angajat şi un... cal, care urma să îndeplinească rolul de a trage bobul din oraş până la dealul Şorogari.

Şi Duminecă în zori, învestmântaţi ad-hoc, cei 5 eroi au pornit după aventură...

*

Câteva curse au trecut în ritmul obişnuit. Toţi erau bine dispuşi... Pela ora 10 jum. după ce au făcut o mică pauză, au pornit din nou.

Bobul a luat-o însă inapoda; val-vârtej, a dat voiajorii de trei ori peste cap, şi ca fulgerul şi-a schimbat ruta, sfărmându-se în tr'un dâmb.

*

Omul cu calul, care urmărea la o oarecare distanţă drama, făcuse feţe-feţe.

Dar iată-l povestind:

— „Boerii, căzuseră svârliţi de viteză la distanţe mari între ei. Au stat pe loc aiuriţi aproape un sfert de oră, fără să facă o mişcare. După aceia, încetul cu încetul, au început să mişte de mâini, cercându-şi încheieturile.

Deabia după vre-o oră, încetişor, ţinându-se unul de altul, au reuşit să se apropie de linie de tramvaiu, pornind spre oraş"...

*

D. Ciudin, mai grav lezat, stă la spit. Sft. Spiridon. D. Kiriacoff, Maican şi Sava, se resimt şi acum de sperietura trasă ca şi de loviturile căpătate în timpul căderii D. Brudea a fost cel mai rezistent.

Rex

De 7 zile în greva foamei

In chestia manifestelor comuniste

Judele instructor al cab. II instrucţie, cercetând pe cei acuzaţi că au raspândit manifeste comuniste în oraş, a emis mandate de arestare contra tinerilor Isac Goldstein, Sita Copel şi studentul Mendel Juster.

Ceilalţi trei, Al. Platon, Iacob Abramovici şi Sprinţa Sclariuc au fost eliberaţi.

Parchetul însă a făcut apel, contra eliberării lui Alexandru Platon.

*

In legătură cu acest caz, soţia studentului Iuster Mendel, care a fost eliberată, ne roagă să arătăm că unul din implicaţi Iacob Abramovici n'a fost pus încă în libertate.

El mai este menţinut la siguranţă, unde se află în greva foamei şi a setei de şapte zile (nu de douăzile, cum s'a anunţat).

Iacob Abramovici se găseşte într'o stare fizică alarmantă.

Indrăzneţ atac banditesc

la Bacău

Bacău 1.— Noaptea trecută doi indivizi mascaţi s'au introdus în casa d-lui Mircea Iliescu din str. Bradului No. 3. Unul din hoţi a rămas afară, pentru a da semnal în caz de pericol. Celălalt a intrat in camera unde dormiau soţii Iliescu şi un frate al d-nei Iliescu.

Din cauza zgomotului, d-na Iliescu s'a trezit şi a văzut în casă un individ care deschidea o şifonieră. D-na şi-a trezit fratele şi au dat alarma.

In momentul cela, hoţul de afară, văzându-şi tovarăşul în primejdie, a tras două focuri de revolver.

Unul s'a oprit în pervazul uşii şi al doilea glonte s'a înfipt în patul unde dormea d. Iliescu.

Profitând de zăpăceala victimelor, hoţii au furat 2500 lei în numerar şi obiecte în valoare de 25.000 lei, după care au dispărut în grabă.

D. comisar Teodorescu a întreprins cercetări.

Manes

TEATRUL TRIANON Turneul mondial al genialului artist

ALEXANDRU MOISI

însoţit de ansamblul Teatrului Max Reinhardt Berlin, Grette Wiener, Heinz Förster, Ludwig Kühne şi Rudolf Gert etc. etc.

Marţi 16 Februarie 1932 ora 9 seara precis

DER ARZT am SCHEDEWEG 4 acte şi un epilog de *Bernhard Shav*

Biletele poartă No. 3

Mercuri 17 Februarie 1932 ora 9 seara precis

J E D E R M A N N *de Hugo von Hoffmansthall*

Biletele poartă No. 2

Pentru a evita aglomeraţiile rugăm a grăbi reţinerile de bilete la CASA TRIANON

Trei ani dela moartea lui Moritz Wachtel

Trei ani au trecut de când oraşul nostru a perdut una din cele mai autentice valori, nu numai a populaţiei evreeşti, ci a întregului oraş; trei ani de când destinul a răpit familiei un soţ şi un părinte devotat, iar instituţiei grandioase creată de el, pe un destoinic conducător.

Moritz Wachtel, care totdeauna s'a relevat ca având insuşiri sufleteşti superioare, ca om adânc pătrunzător în orice temă grea, ar fi fost acuma pe aceste timpuri fără precedent de critice prin care trece comerţul, industria şi în general toată economia ţării, nu numai un sfetnic de mare valoare, ci chiar un cârmuitor abil şi încercat.

In afară de aceasta, Moritz Wachtel era un părinte al vadanelor, un ocrotitor al celor oropsiţi şi prigoniţi de soartă. Toţi cei necăjiţi au găsit la el alinare; iar pentru funcţionarii săi a fost un adevărat părinte devotat.

In această zi de comemorarea şi reculegere, când din ce în ce se simte mai mult lipsa lui, se impune să proslăvim memoria aceluia care a fost Moritz Wachtel.

J. N. Leibovici

x **Laboratorul de analize** Dr. Beceanu Piaţa Halei Iaşi, execută în cele mai perfecte condiţiuni, analize complecte de urină. La cerere se pun la dispoziţie vase speciale de colectat urina.

Licenţiaţii univirsitari

în învăţământul primar

Un domn licenţiat în litere şi absolvent al Seminarului pedagogic Universitar, numit dela 1 Ianuarie a. c. în învaţământul primar urban, ne roagă să întrebăm pe Dl. Ministru al Instrucţiei dacă licenţ aţii, cu seminarul pedagogic Univ. intră în categoria suplenitorilor s'au a provizorilor, după cum s'a anunţat la începutul anului şcolar.

Ar fi chiar o nedreptate, ca un licenţiat cu Seminarul pedagogic Universitar absolvit. să fie salarizat cu 2000 (două mii lei,) salarul unui suplinitor.

Credem că e o cerinţă dreaptă de a fi puşi în categoria provizorilor, urmând ca după un stagiu de 6 (şase) luni să devie definitivi.

INFORMAŢIUNI

x Consiliul de higienă al municipiului, se întruneşte Mercuri, în continuare, spre a rezolvi chestiunile rămase din şedinţa trecută.

x **Pentru pensionari.**—Se atrage atenţiunea tuturor Pensionarilor, care au suferit reducere asupra pensiei, că la 5 Febr. a. c. expiră termenul pentru acţiunea în Contenciosul Administrativ.

x La tragerea loteriei dela cofetăria Funiak, trenul de şocolată a fost câştigat de d-ra Maria Popa, fiica d-lui prof. dr. Gr. T. Popa, efor la spitalul Sft. Spiridon.

x Se aduce la cunoştinţa persoanelor ce frequentează Biblioteca Cercului de Studii Franco-Român „Luteţia", instalată în una din sălile Cercului Militar din str. Carol, că pe viitor zilele de lucru ale Bibliotecei vor fi *Luni* şi *Mercuri* între orele 5—7 p. m.

x *Dela studenţii în farmacie* — Reuşita *„Ceaiului Dansant"* dat de către *„Societatea Studenţilor în Farmacie"* în seara de Joi 28 Ianuarie, a întrecut toate aşteptările.

In ritmul celor 2 jazzuri ce cântau în permanenţă în ambele saloane Bragadiru, lumea cea mai selectă a Iaşului a petrecut animat până în zorii zilei.

„Ceaiul Dansant" a fost onorat cu prezenţa D-lui Profesor Dr. Alexandru Ionescu Matiu, care a felicitat comitetul organizator in fruntea căruia se afla simpaticul şi apreciatul Preşedinte al „Societăţii Studenţilor în Farmacie" dl. Carol Hecser.

x *Frumuseţea* e una din cele mai puternice arme ale femeei. Crema de zi *Khaya* vă face şi vă menţine frumoase! Depozit: Farmacia Polak, str. Ştefan cel Mare.

Cu o mică diferenţă de preţ, preschimbaţi-vă instalaţia veche şi răguşită printr'un aparat

ATWATER KENT RADIO

82 CALEA VICTORIEI

Subreprezentanţe principale exclusive în Moldova şi Bucovina:

IAŞI — „Braşcu" str. Lăpuşneanu 32.

BOTOŞANI — „Isaac Bacal" Calea Naţională

CERNAUŢI — „Autogarajul" str. Iancu Flondor 19.

FOCŞANI — „Libraria Alex. Leon" str. I. C. Brătianu 92.

1

Scaun anevoios

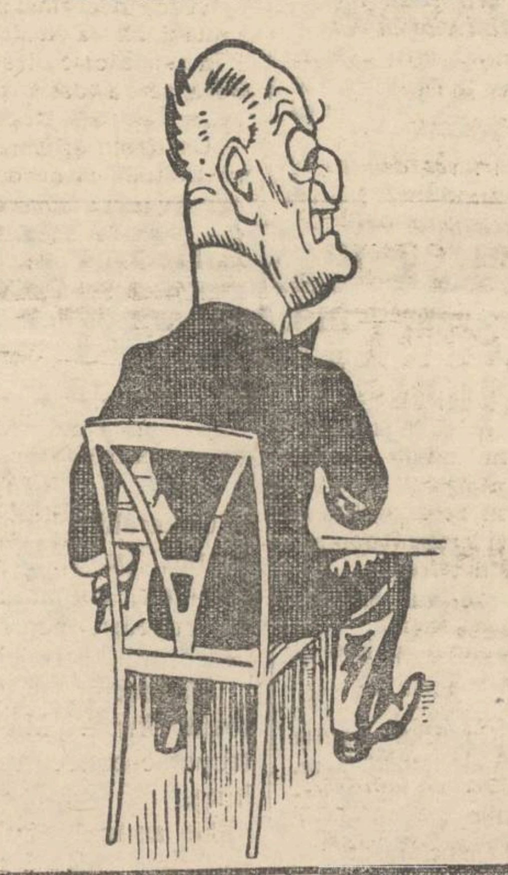

PURGATIV **TYP** LAXATIV

CURĂŢĂ, DESFUNDĂ, PLĂCUT şi BINE

STOMACUL şi INTESTINELE

Controlaţi servitorii

şi lucrătorii din fabrici, ateliere şi pe toate persoanele străine ce le primiţi în gazdă întrucât printre aceştia se găsesc dezertori, condamnaţi şi criminali.

Daca nu voiţi să plătiţi câte 1000 lei amendă pentru fiecare servitor, lucrător etc. iar insolvabilii să facă închisoare, conformaţi-vă art. 46. 47 şi 53 din regulamentul biroului populaţiei.

Stăpânii şi patronii fabricilor atelierilor şi prăvăliilor sunt invitaţi să se prezinte la biroul populaţiei în strada Alexandri No. 13 (casele Tiseitler) cu servitorii, lucratorii şi personalul ce-l au in serviciul lor, pentru a-i identifica şi scoate buletine de populaţie, sau a obţine cuvenitele vize de anunţare.

In felul acesta, pe lângă că toţi cetăţenii îşi apără viaţa şi avutul, apoi se pun şi la adapost de amenzile la care se expun a fi condamnaţi pentru cantravenţie.

Deasemenea, mai sunt invitaţi proprietarii şi chiriaşi să anunţe pe toate persoanele ce le au în gazdă cu casă, masă, în camere mobilate sau nemobilate, fie străini sau rude veniţi temporar sau pentru mai mult timp.

Biroul populaţiei începe un control din casă în casă. Toţi acei care se vor găsi ca nu se conformă dispoziţiilor de mai sus vor suferi rigorile legii.

In mod special, atrag atenţiunea cetăţenilor să fie prudenţi şi să ceară persoanelor ce se prezintă la control în numele biroului populaţiei sau poliţiei, carnetul de recunoaştere cu fotografie şi sigiliul oficiului.

Acei care se vor prezenta fără carnete, să fie daţi imediat pe mâna primului gardian public sau duşi la comisariatul de poliţie, fiindcă sunt pungaşi şi excroci. Să nu se lese nimeni intimidat de ei.

Agenţii care vin cu controlul nu au dreptul a oferi servicii, a lua bani şi ridica actele servitorilor lucrătorilor, ci să controleze numai. Deci nu este permis cetăţenilor a da acte sau bani în mâna lor. Numai excrocii şi pungaşii oferind serviciul lor, iau bani, acte şi apoi dispar.

Stapânii şi patronii care au livrete pentru servitorii lor, nu sunt scutiţi de amendă dacă n'au anuoţat şi înscrierea la biroul populaţiei pe acei servitori sau lucrători.

Numai după ce sunt înscrişi şi cu buletinul de populaţie, să se prezinte cu servitorii la biroul de servitori din str. Procopie No. şi cu lucrătorii la biroul de Plasare din Inspectoratul Muncei str. Alexandri 3 (casele Hălăceanu).

Şeful Serviciului Populaţiei Iaşi

AUREL G. NICOLAU

Cumpărăm

ocazional Una Pianină. Adresaţi ofertele Blaumax, Săulescu No. 7 Loco.

ULTIMA ORĂ

REDESCHIDEREA PARLAMENTULUI

O sesiune scurtă,-- cu 48 proecte de legi

Bucureşti 1.— Parlamentul **îşi** reîncepe **şedinţele astăzi după** amiază.

La Cameră, **după obişnuitele** comunicări, **se va discuta** probabil proectul **de lege a drumurilor.**

In acelaş **timp, în secţiuni se va continua examinarea proectului de Conversiune a datorilor agricole.**

*

Restul **sesiunii parlamentare e** prevăzut pentru **aproximativ** o lună şi jumătate. Şi totuşi, în acest termen **scurt, guvernul va** prezinta şi **va impune votarea a 48** proecte **de legi gata întocmite,**

Proectele **principale sunt (în afară de Conversiune): Monopolul alcoolului; reorganizarea aviaţiei; reforma legii administrative; legea chiriilor; reorganizarea industriei.**

O declaraţie de neîncredere în guvern

Se spune că partidul naţional-ţărănesc a pregătit o declaraţie de neîncredere în guvern,—declaraţie pe care o va ceti în Cameră la primul prilej oportun.

De aceia s'a dat cuvânt de ordine parlamentarilor naţ-ţăr. să vie la şedinţe în număr cât mai mare.

*

Sfatul parlamentar al partidului naţ.-ţăr. se va constitui în cursul săptămânii.

D. G. G. Mironescu va primi însărcinarea să interpeleze în Senat, în chestia trativelor cu Rusia.

Probabil că partidul vă depune în Cameră un contra-proect de Conversiune, mult deosebit de al guvernului.

In fine, naţ.-ţăr. vor depune şi un proect de modificare a legii electorale.

D. Maniu revine la Cameră?

Există credinţa că d. Iuliu Maniu îşi va relua locul în Cameră.

Se ştie că, atunci când **s'a retras** din şefie, d. Maniu **a trimis** d-lui Mihalache şi un text al demisiei din Cameră, Insă d. Mihalache n'a dat curs demisiei, aşa că d. Maniu a rămas deputat.

Dacă d. Maniu îşi reia locul în Cameră, — faptul va fi considerat ca un prim pas spre reintrarea în viaţa publică.

Atitudinea celorlalte partide

Liberalii care au făcut până acum o opoziţie îngăduitoare, aşteaptă **să se voteze** legea conversiunii. **Imediat** apoi, vor porni campania violentă contra guvernului.

Sfatul parlamentar al partidului, se întruneşte astăzi dimineaţă sub preşidenţia d-lui I. G. Duca.

*

Averescanii se menţin în opoziţie intransigentă.

Astăzi soseşte în Capitală d. mareşal Averescu şi va avea o lungă explicaţie cu d. Goga. Se va vedea dacă mai poate fi menţinută unitatea în partid.

In unele cercuri se crede că d. Goga se va despărţi de mareşal.

*

Georgiştii şi Lupiştii îşi continuă atitudinea de opoziţie.

Mobilizarea în China şi Japonia

Situaţia agravată — Intervenţia Angliei, Americei şi Franţei

Londra 1.— Situaţia la Şangai **s'a** agravat, de oarece japonejii **nu** respectă armistiţiul la care conveniseră.

Avioanele japoneze zboară deasupra oraşului şi **aruncă** bombe. **Multe clădiri au luat foc.**

Trupele japoneze **au** pătruns şi în concesiunea **străină,** ocupând consulatul german şi hotelul „Astoria".

*

Londra 1.— **Consiliul** englez de miniştri a ţinut ieri **toată** ziua.

S'a comunicat consulului general englez din Şangai să propue Japoniei şi Chinei instituirea unei zone neutre.

S'a luat **contact cu** guvernul din Washington, **pentru** un demers comun.

Se anunţă că la demersul anglo-american se asociază şi Franţa.

In plin război

Generalii chineji **au** proclamat pe mareşalul Şang-Kai-Cek, comandant suprem al trupelor, pentru operaţiile în contra Japoniei.

S'a decretat mobilizarea în toată China. Mase mari de trupe se concentrează la Nanking.

Se anunţă că Japonia mobilizează marina şi o parte din armata teritorială.

Situaţia este foarte critică.

DISTINCŢIUNI REGALE

pentru Vânătorii de Munte

Bucureşti 1.— La Predeal s'au disputat ieri **campionatele militare de ski, în prezenţa M. S. Regelui a Voevodului Mihai şi a d-lui general Ştefănescu-Amza ministrul armatei.**

A urmat **un banchet organizat** de comandamentul Vânătorilor de Munte.

S'a oferit **Regelui,** ca amintire, un frumos tablou reprezintând vânători în formaţiune de luptă.

Suveranul a închinat paharul în onoarea Vânătorilor de Munte şi a conferit Batalionului I denumirea de „Regele Carol II".

Apoi a anunţat că înscrie pe voevodul Mihai ca fruntaş în Batalionul II al v. m.

D. Gh. Brătianu

s'a înapoiat în Bucureşti

Bucureşti 1. — Ieri a sosit în Bucureşti, **venind din străinătate,** d. George Bratianu **însoţit** de d-nii Alta Constantinescu şi ing. M. G. Cantacuzino.

Partizanii **i-au făcut în gară o manifestaţie de simpatie. D. Brătianu a declarat ziariştilor că e satisfăcut de rezultatul călătoriei în străinătate.**

Fruntaşi **politici franceji păstrează** calde **sentimente de prietenie** pentru România.

ATENTAT

contra primului-ministru jugoslav

Roma 1.—Ziarul „Tribuna" află din Belgrad **că un atentat** politic s'a încercat contra primului-ministru jugoslav generalul Jifcovici.

Atentatorul ar fi un student care a fost arest...

Ştiri poliţieneşti

Furturi.—In cursul nopţii hoţi necunoscuţi au pătruns în cârciuma d-lui Marcu Simon din Şoseaua Socola No. 8. Hoţii au furat numeroase obiecte casnice, marfă şi bani.

— Câte un furt s'a încercat la cârciuma Velniceru din str. Socola No 87 şi Halei Dumitru din str. Trantomir No. 6. Fiind simţiţi, hoţii au dispărut.

Diverse: — Au fost duşi la poliţie: Filci Octavian, Mocanu Gh. din str. Bădărău No. 3, P. Dragomir din str. Păcurari No. 19, Ion Diaconu din Ţicăul de jos No. 46, Răileanu C-tin din str. Lăpuşneanu No. 11, I. Dragomir din Galata pentru scandal; Tifon Butnariu din şos. Moara de foc No. 16, bănuit de furt; Petru Teoader din Hermeziu-Iaşi, găsit suspect.

Imprumutul

de 100 milioane franci

Bucureşti 1.— D. Şt Stănescu' directorul Casei Autonome a Monopolurilor, a plecat la Paris pentru a semna convenţia împrumutului de 100 milioane franci franceji.

INCENDII

Un puternic incendiu s'a declarat astă noapte în str. Palat No. 27 în următoarele împrejurări.

Locuitorul Şmil Rachbuch a plecat de acasă să conducă nişte oaspeţi. Când peste zece minute s'a întors, casa era cuprinsă de flăcări. Focul s'a întins repede şi la locuinţele vecine cuprinzând apartamentul d-lui Ion Popescu. Ambele apartamente au fost distruse.

Dat fiind împrejurările curioase în care a izbucnit incendiul, d. comisar Bantaş şeful circ. a patra, a început cercetări.

*

Un început de incendiu s'a declarat la regia din str. Arcu No 1 Focul fiind observat din timp, a fost stins fără a produce pagube.

*

Câte un coş s'a aprins la locuinţele d-lor Drocman din str. Ştefan cel Mare No. 66, Gherbevici str. A. Panu 23 şi Haimovici str. Arapu No. 12.

x **„Crema Miraculoasă"** distruge petele de pe obraz, albeşte şi catifelează pielea, dându-i o fineţă deosebită şi un parfum delicios. Depozit : Farmacia Dr. Rătianu Str. Cuza Vodă 48. Se trimite contra ramburs ori unde s'ar cere. 1

Serata filantropică

dela Jockey Club

Sâmbătă seara a avut loc în elegantele saloane ale Jockey-Clubului din Iaşi serata filantropică, organizată de comitetul azilului de bătrâne „Maria Catargi". A participat un public numeros şi select. S'a desfăşurat următorul program admirabil reuşit:

D-ra Io'anda Pogonat şi d. Nădejde au interpretat cu antren un sketch de poetul G. Topârceanu. Apoi doamna Manzy Plăcinţeanu (canto) şi doamna maior Rudeanu (pian) au executat câteva splendide arii. Duetul a fost în urmă complectat cu d. Braşcu (violoncel). S'a produs apoi cvartetul muzical format din d-ra Cătulescu şi d-nii G. Manoliu, G. Pascu şi I. Braşcu. La sfârşit d-na Plăcinţeanu a mai cântat o frumoasă arie, fiind acompaniată de d-na Rudeanu.

Serata a obţinut suncces în totul remarcabit, comitetul organizator meritând sincere elogii.

Un dezertor

rănit şi arestat în stradă

In urmă cu câtva timp poliţia a căpătat indicii că vestitul bandit Pistol se adăposteşte în localitate. Impreună cu un tovarăş, locuia la agentul poliţienesc Sandu. El se ascundea sub numele de Vulpe.

Descoperindu-se domiciliul, s'a postat un gardist în faţa casei. Când Vulpe alias Pistol s'a întors acasă, a zărit gardianul şi a luat-o la fugă, izbutind să dispară împreună cu cel ce-l însoţea.

Sâmbătă după amiază, tovarăşul lui a fost zărit pe strada Smârdan, de poliţişti. El a luat-o la fugă. Poliţiştii l-au urmărit trăgând focuri de revolver.

Un glonte l-a nimerit în cot. Fugarul s'a oprit.

Dus la poliţie, el a declarat că se numeşte Amariei Teodor. Nu ştia că Vulpe e acelaş cu Pistol şi nu e complice cu dânsul în nici o acţiune. El şedea în gazdă la Vulpe şi îşi câştiga pâinea din muncă cinstită. A fugit de poliţie, deoarece e dezertor din rgt. 22 artilerie.

Azi dimineaţă Amariei a fost înaintat biroului judiciar unde d. V. Gasparovici continuă cercetările.

Rana dela cot a celui arestat este destul de serioasă. Rep.

x **„Chino-vinul Dr. Rătianu" cu China, Kola, Coca, Genţiană şi Glicerofosfat de Calciu întăreşte organismul dându-i vigoare. Se recomandă convalescenţilor şi anemicilor.**

Depozit: Farmacia Dr. Rătianu str. Cuza Vodă 48. 1

INFORMAŢIUNI

x *Dl. P. Bogdan, primarul municipiului, pentru a pune capăt insinuărilor privitoare la activitatea ajutorilor de primar, va cere ministerului de interne trimiterea unui inspector care să verifice gestiunea.*

Părerea d-lui Bogdan are aprobarea fruntaşilor naţional-ţărănişti.

x **Hramul Mitropoliei.**- Mâine fiind sărbătoarea „Intâmpinarea Domnului", se va serbători hramul Catedralei Mitropolitane.

Serviciul religios va fi oficiat de P. S. Arhiereu Grigore Botoşăneanu. La această solemnitate va asista şi I. P. S. S. Mitropolitul Pimen.

x La alegerile ce au avut eri loc la Loja Bnei Brith a fost declarată aleasă următoarea listă:

Preşedinte: avocat Kiva Ornstein, Vice Preşedinţi: Leon Fischer şi Dr. I. Avram, Mentori: Dr. E. Pekelman şi Dr. H. Rappaport, Casier: S. Hellman, Secretar prot: av. Dae Lazăr şi D. Komarofscki, Secretari financiari: S. Rechler şi M. Zaliş, Gardian: Maeril Rubin.

x D. Doctor Enăşescu fruntaşul averescan, se află operat de către domnul doctor Tzaicu în Sanatoriul din Iaşi, Strada Carol. Cu toate cele 70 primăveri pe care care le-a trecut, distinsul şi simpaticul nostru concetăţean, a suportat foarte bine operaţiunea. Ii urăm deplină şi rapidă vindecare.

x *Bănuiţi de încercare de furt.* Am relatat că Sâmbătă a fost arestată servitoarea Tecla Vasilovschi acuzată că a falşificat nişte chei cu scopul de a-şi prăda stăpânul ei, brutarul Chiuca.

In urma cercetărilor făcute la biroul judiciar, au mai fost arestaţi Gh. Ţaranu, Ion Cocioveanu, şi Nadia Popovici.

Toţi însă neagă acuzarea ce li se aduce.

Azi dimineaţă ei au fost înaintaţi parchetului.

x Membrii filialei societăţii naţionale *Crucea Roşie,* sunt convocaţi în adunare generală Joi 4 Februarie ora 5 p. m. la sediul filialei din str. Toma Cosma 5. Fiind a doua convocare, adunarea se va ţine ori care ar fi numărul membrilor prezenţi.

x Eri a avut loc la cercul cultural „Leul" adunarea generală.

S'a ales un nou consiliu de administraţie, alcătuit astfel:

Preşedinte D-l Gh. Stângaciu; vice-preşedinţi: C. Marcopol şi M. Păduraru; iar secretar, d. I. D. Zamfirescu, contabil-expert.

x Autorităţile au fost înştiinţate să nu mai vizeze nici un fel de bilet al supuşilor streini, până ce aceştia nu vor face dovada că sunt la curent cu plata impozitelor.

x Prefectura de judeţ a fost invitată să treacă în buget sumele ce trebuiesc alocate pentru serviciul sanitar şi pentru controlul farmaceutic.

x Bătăturile le înlăturaţi sigur cu „Coricol".

Depozit : Farmacia Polak, str. Ştefan cel Mare.

x *O afacere cu monete de aur* — Ministerul de Interne a cerut Prefecturei de judeţ să ia măsuri în contra reprezentanţilor băncii cehoslovace „Forul" cu sediul la Praga, care au inundat diversele centre ale ţării, inducând lumea în eroare prin plasamentele de monede aur.

Circularea precizează că această categorie de monedă este oprită de a eşi din statul vecin nouă şi că preţul lor de desfacere care este de 700 lei este excesiv de urcat. D. prefect I. Axinte a luat măsurile în consecinţă.

x *In memoria lui D. Herzenberg.*— Implinindu-se 2 ani dela moartea regretatului filantrop D. Herzenberg, un requem s'a oficiat astăzi la şcoala „Steaua". Rugăciunea a fost spusă de d. Solomon Kassvan, acompaniat de corul şcoalei. Apoi au rostit cuvântări d. Fred Şaraga, d-na directoară Roza Sutrin şi eleva Cezarina Draechler.

S'a făcut şi o pomenire a celorlalţi donatori defuncţi, începând cu Moritz Wachtel.

x DL Chestor Arthur Cristea a angajat azi dimineaţă în corpul de gardieni, pe un oliţer de rezervă, student în anul trei al Universităţii locale.

x Tot ce poate fi mai higienic în tualeta gurei şi danturei, sunt preparatele dentifrice **Dentol Werner Elixir, Pasta şi Pudră dentifrice.** Depozit Farmacia Werner Iaşi. 10

ORA 3

România şi pactul cu Sovietele

Un comunicat oficial

Bucureşti 1.— D. N. Iorga, prim-ministru şi ad-interim **la externe, a dat azi dimineaţă** următorul comunicat:

„Faţă de zvonurile cu privire la negocierile cu Sovietele, aducem la cunoştinţă că România lucrează solidar cu aliaţii săi Franţa şi Polonia, a căror atitudine merită toată gratitudinea noastră".

Părerea d-lui G. G. Mironescu

In legătură cu chestiunea tratativelor **româno-sovietice,** d. G. G. Mironescu, fostul prim-ministru a declarat:

— **„Situaţia pare grea, după datele pe care le avem,** fiindcă nu e comod a negocia cu Sovietele. D. **Ghica însă e un diplomat** eminent şi trebuie să-i **acordăm tot sprijinul necesar pentru a** duce totul la bun sfârşit".

Noua lege a chiriilor

Buc. 1-- D. Valer Pop, ministru de justiţie, a hotărît să modifice proectul de lege a chiriilor.

Modificările se vor face în Cameră **pe cale** de amendament.

Contractele de închiriere vor fi prelungite cu un an. Şi e probabil că se va introduce plata lunară a chiriei.

Mandciuria se proclamă republică

Intervenţia Americii. — Atitudinea Rusiei

Londra 1.— Mâne 2 Februar Mandciurea se va proclama **republică.**

Numeroşi emigranţi chineji, japoneji şi ruşi au hotărât să adopte cetăţenia mandciuriană.

*

Washington 1.—Guvernul **american a trimis la Shangai un** regiment de **soldaţi şi 1000 marinari.**

Intregul efectiv militar **se ridică** la 3000 **oameni, care au** misiunea să apere interesele supuşilor americani.

*

Moscova 1 — D. Molotow, preşedintele comisarilor poporului, a declarat că situaţia din extremul orient e cât se poate de gravă şi ea reclamă o atenţie deosebită. **Rusia trebue să fie gata** pentru orice.

D. Argetoianu vrea să-şi facă un partid ?

Buc. 1.-Cercurile argetoianiste afirmă că d. Argetoianu intenţionează să-şi facă un partid politic.

Acest partid ar colecta câteva personalităţi de seamă, printre care se citează numele d-lor I. Petrovici, Oct. Goga, Valjean, etc. In plus ar obţine concursul unor iorghişti şi a altor elemente în afară de partide.

Gravă ciocnire de trenuri

pe linia Feteşti-Constanţa

Buc. 1.—Pe linia Feteşti-Constanţa, **lângă staţia** Ovidiu, **s'a** produs o gravă ciocnire **de trenuri. Trenul de petrol Nr. 2407,** cu 52 cisterne, a scăpat pe o pantă şi **n'a mai putut fi oprit.**

Intrat pe o linie de manevră, **s'a izbit de un tren garat acolo.** Ciocnirea a fost foarte puternică. Strică**ciunile sânt mari.** Şeful **de** tren Nic. Bolovan a fost grav rănit.

Liberalii şi acţiunea de opoziţie

Buc.-- Astăzi dimineaţă s'a întrunit sfatul parlamentar al partidului liberal, sub preşedinţia d-lui Duca.

S'a hotărât ca d. Ghiaţa în Cameră şi d. St. Ioan în Senat să protesteze contra reducerii pensiilor.

Proectul de conversiune va fi discutat în viitoarea şedinţă a sfatului.

La sfârşit s'a decis ca partidul liberal să-şi intensifice acţiunea de opoziţie

D. Ioan Petrovici la Sorbona

Buc. 1—Profesorul romin d. Ioan Petrovici a ţinut două conferinţi la Sorbona. In prima zi a vorbit despre „Naţionalitatea în filosofie", iar a doua zi despre „Reflexii asupra popularităţii".

x Pentru ziua de 15 Februarie crt. Ministerul Muncii a convocat pe toţi referenţii statistici de pe lângă Prefecturile de Judeţ, pentru a le explica aplicarea noilor instrucţiuni cu privire la statistica demografică.

Din partea judeţului nostru a primit delegaţie d-na Zenobia Botez.

x La Prefectura de judeţ a avut loc azi dimineaţă o consfătuire între d-nii prefect I. Axinte şi maior C. Argeşanu comandantul grupului de aviaţie, în vederea executării medaliilor comemorative, cari se vor distribui cu prilejul balului în folosul sinistraţilor. Cu executarea machetelor, a fost însărcinat sculptorul R. Hette.

x **Publicaţiuni pentru „Monitorul Oficial" se primesc la** administraţia **ziarului** „Opinia" strada Lăpuşneanu 37.

x **LA CERNAUŢI** se găseşte zilnic ziarul „Opinia" la chioşcul din piaţa Unirei (halta tramvaiului, precum şi la debitele principale din oraş.

De închiriat

în Piaţa Unirei, colţ cu Cuza Vodă un local în stare perfectă liber imediat.

A se adresa la administraţia ziarului.

Azi la PHOENIX

fermecătorul film

TOTUL PENTRU UN SĂRUT

cu cel mai frumos Barbat din lume

JOSE MOYICA

al doilea film

Simfonia Inimei

cu Gustav Frolich şi Mady Christians

sonor şi cântat în limba germană

Complectare :

Jurnal sonor fox Movietone

Azi LA SIDOLI

Cântăreţul mondial al globului

AL. JOLSON

IN

MAMY

Dramă de mare spectacol de un realism zguduitor.

al doilea film **Drama senzuală**

Pe căi imorale

cu

VALTER RILLA

Elga Brink şi Ida Wüst

Un film de un sensualism extra-ordinar. Complectare :

Jurnal sonor fox Movietone

ANUL XXVIII No. 7428

3 LEI EXEMPLARUL

MERCURI 3 FEBRUARIE 1932

ABONAMENTE
Lei 1000 .
„ 500 .
„ 300 .

ATELIERELE
IAȘI.—STR. L.

OPINIA

ZIAR POLITIC COTIDIAN

ANUNCIURI
se primesc la toate
AGENȚIILE DE PUBLICITATE
și la
ADMINISTRAȚIA ZIARULUI
Iași. — Strada Lăpușneanu 37

Telefoane: Redacția 391, Administrația 394, Serviciul de noapte 367

Fundațiunea „Regele Ferdinand I"
București
Str. Știrbei Vodă 3
(Adm. Dom. Coroanei)

ACTUALITAȚI POLITICE

Dezorientarea

în viața publică

Un partid al d-lui Argetoianu?

O profundă dezorientare s'a infiltrat în viața noastră publică, ajungând la o situație care dă curs orcăror tatonări, fantezii și zvonuri. Nici o mirare, în asemenea împrejurări, că se vorbește de posibilitatea formării unui nou partid numit... nu i se dă nici un nume (și asta e semnificativ); i se atribue însă un șef: d. Argetoianu!

*

Ce-ar putea reprezinta un partid al d-lui Argetoianu?

Pentru curente de idei și necesități sociale, avem instrumente politice mai multe decât trebue.

Avem poate o supra-producție de personalități? Le stau deschise atâtea partide, dela extrema-dreaptă până la extrema-stângă, Sau dacă unele personalități se sufocă în cadrele partidelor, au toată libertatea să facă ideologie „de unul singur".

Nu-i posibil să mai răsară, acuma, vre-un partid nou, de guvernământ.

Dealtfel e și puțin cam paradoxal ca d. Argetoianu—după ce a ridicat steagul contra partidelor—să sfârșească prin a-și face partid!

*

Poate că d. Argetoianu are totuși un scop, un program, o directivă cu totul speciale, și potrivite pentru o funcțiune politică nouă: **guvernare prin dictatură.**

Nu vedem nici aici originalitate

Ceia ce fac partidele noastre când vin la guvern, seamănă foarte bine cu dictatura. Numai puțintel sânt menajate aparențele...

Ar fi de presupus că d. Argetoianu vrea să renunțe la orce menajări; să aplice dictatura brutală și să masacreze cinic orce formă legală.

Sistemul nu-i recomandabil, fiindcă succesul unei astfel de încercări, în vremurile de astăzi, e cu totul îndoelnic; și răspunderea dictatorului ar fi enormă.

Ba chiar răspunderea s'ar deplasa spre locuri mai înalte;—lucru cu atât mai primejdios!...

X.

Poveste chineză

Pe o arie cunoscută

Un prieten, reîntors de curând din China de sud, îmi istorisea următoarea povestioară:

Unde-va în sudul Chinei, pe malul unui râu, se găsește un mic centru comercial, numit Ste-phanciau, localitate situată la câți-va kilometri de una din liniile ferate ale Chinei meridionale. Este deservită de gara Tru-shen-ling. Șeful acestei gări, ca mulți alți șefi de gară în China, servea, cu bună voință, pe acei ce aveau nevoie de a-și transporta mărfurile pe căile ferate; bine înțeles dacă i se ungea osia (cum se zice vulgar în China).

Lucrurile ar fi mers mult și bine așa, dacă treburile ar fi înflorit întotdeauna, dacă nu venea războiul civil și criza teribilă și dacă tarifele căilor ferate din China meridională nu ar fi devenit prohibitive (chiar fără exigențele șefului). Și atunci, într'o bună zi, unul din negustorii din localitatea citată, s'a apucat să facă o reclamație la șeful căilor ferate la Nanking. Șeful, știind că exploatarea e în deficit, dându-și seamă că de acest deficit puteau fi vinovați și subalternii săi, a trimis repede o anchetă; și ceilanți negustori din zisa localitate au istorisit și ei fel de fel de fapte edificative. Dară șeful din stația cu pricina nu s'a lasat nici el mai prejos; s'a dus la Nanking unde se bizuia pe protecția mandarinului Ka-der-liang, care ocupa acolo o funcție ce, într'o țară încă necivilizată cum e China, se socotea drept importantă.

Și iată-l pe șeful nostru reîntors mândru acasă, hotărât să se răzbune pe acei care l-au pârât, făcându-le imposibilă aproape, întrebuințarea căilor ferate și obligându-i să se servească de căruțe și camioane automobile sau hipomobile, care făceau mare concurență căilor ferate.

Se răsbuna dânsul cu atât mai multă ferocitata, cu cât practica această răsbunare, nu pe spatele său ci pe al companiei de căi ferate din China meridională, căreia îi mărea deficitul de exploatare, în măsura în care aceasta depindea de el.

Ascultând la un pahar de vișinată, povestirea vechiului meu prieten, mă gândeam, cu bucurie, că asemenea fapte nu se puteau întâmpla, ferească Dumnezeu, în binecuvântata țară românească...

B.

Cît lucrează pe zi

bărbații de stat

O revistă din Constantinopol, vorbind despre activitatea mai multor bărbați de stat, afirmă următoarele:

Cei mai activi sînt Mussolini, dictatorul Italiei; Stalin, dictatorul Rusiei și Kemal-Pașa, președintele Turciei, care în medie lucrează cîte 16 ceasuri pe zi.

In ordine s'ar plasa d. Hoover, președintele Statelor-Unite, care lucrează 12 ore; apoi d-nii Macdonald, primul ministru al Angliei și mareșalul polon Pilsudski, care lucrează cîte 10 ceasuri pe zi.

Cel mai puțin — după cum afirmă revista—ar activa mareșalul Hindenburg, președintele Germaniei și d. Doumer, președintele Franței, care nu lucrează decât maximum două-trei ceasuri pe zi. Și sînt multe zile cînd nu activează de fel pentru treburile statului. Faptul e explicabil prin aceia că aceștia nu iau parte activă în guvernare, ci sînt numai elemente ponderatoare și de observațiune.

Moștenitorul Danemarcei

și șomerul din Paris

La Paris, un bătrîn rămas fără lucru, un anume Robert Moulin, în vrîstă de 61 ani, oprise pe un tînăr elegant, care tocmai se urca într'un automobil și-i ceru un ajutor. Tînărul l-a luat pe bătrîn în mașină și l-a dus la un magazin de haine gata, unde i-a cumpărat un costum frumos. Apoi au descins împreună la un restaurant de mîna doua, unde discret ambii au luat masa și au vorbit tot timpul foarte cordial. Bătrînul șomer i-a descris situația mizeră în care se află. La sfîrșit tînărul i-a dat o bancnotă de 100 franci. Apoi și-a luat rămas bun, i-a urat bătrînului „noroc" și a plecat cu automobilul.

După semnalmentele date de șomer, se crede că tînărul elegant n'ar fi altul decât prințul Friedrich, moștenitorul Danemarcei care se află în prezent la Paris.

Un apel duios la radio

Cum și-a regăsit o mamă, fiul

Ziarele americane relatează următorul caz interesant:

D-na Elenore Green din Adelaide (Australia) a utilizat un mijloc original pentru a-și regăsi fiul. Acesta plecase în lume în urmă cu câțiva ani și de atunci n'a mai dat niciun semn de viață. Biata mamă a colindat numeroase orașe, dar încercările ei au rămas zădarnice. In cele din urmă a recurs la alt procedeu. Femeia a plătit mai multor posturi de radio, care au transmis următorul apel: „Cine a auzit de tânărul Gabriel Green, în vrîstă de 27 ani, blond cu ochi albaștri, este rugat să comunice d-nei Elenore Green, la Adelaide, Rynestreet 182".

Partea surprinzătoare este că însuș fiul dispărut a auzit acest apel la radio. El se afla la Miami, în America. Imediat și-a înștiințat mama, pe care dealtfel o căuta și el de ani de zile. In această revedere duioasă, mama și fiul ar trebui să binecuvinteze pe inventatorul radiofoniei.

Incercările zădarnice

pentru salvarea submarinului „M. 2"

Am relatat împrejurările tragice în care s'a scufundat submarinul englez „M. 2.".

Se spera că echipajul se va putea salva, întrucât poseda aparate speciale în acest scop. Aceste aparate (precum se observă în clișeu) oferă respirație artificială. Și în plus, având în spate un balon de gumă, ridică omul la suprafață.

Dar se vede că cei din submarinul „M 2" n'au mai putut utiliza aceste aparate.

Toate încercările pentru a salva echipajul au rămas zădarnice.

E aproape sigur că submarinul englez e astăzi un vast mormînt, cu 54 cadavre.

DIN TOATA LUMEA

Miss Olanda și căsnicia. — In luna Decembrie o tânără domnișoară din Amsterdam a fost proclamată „Miss Olanda". Serbătoriri, succese, celebritate. Bine înțeles, s'au produs ca deobiceiu în asemenea ocaziuni zeci de propuneri de căsătorie. Și după două săptămâni, Miss Olanda s'a măritat, evident, cu un bărbat foarte bogat.

Faptul a deslănțuit un protest vehement din partea celorlalte candidate la concursul de frumusețe. Regulamentul concursului prevede că aleasa nu trebuie să fie măritată. Candidatele spun că prin actul matrimonial Miss Olanda trebuie să piardă titlul. „Regina frumuseții" însă răspunde că ea nu trebuea să fie căsătorită numai în momentul alegerii.

Dar regulamentul respectiv nu este prea deslușit în această privință. Ceva mai mult; concurentele rivale susțin că Miss Olanda era de fapt logodită încă înainte de alegere. Insă a amânat nunta până după concurs. In consecință, cer neapărat să se proclame o nouă Miss. De unde se vede că'n realitate e vorba numai de un act de gelozie a fetelor contra colegei lor mai norocoase.

Eterna invidie feminină!..

*

Rotschild și săracii. — Bătrânul Rotschild, celebrul bogătaș, a părăsit Parisul, plecând în Elveția. Un ziar evreesc din Germania, anunțând acest fapt, îi acordă următoarea explicațiune:

In ultimul timp, odată cu creșterea somajului în Franța, Rotschild a fost pur și simplu asaltat de săraci și de muncitori fără lucru. Toți solicitau ajutoare, locuri în cantinele și posturi în instituțiile pe care le conduce marele milionar. Neputând satisface atâtea cereri, Rotschild a lipit la poarta casei un afiș: „D. Rotschild e plecat din oraș". Dar solicitanții au înțeles stratagema și s'au postat la poartă, unde rămâneau ore întregi. In modul acesta vestitul bogătaș nu mai putea ieși din casă. Și deaceea Rotschild a plecat într'adevăr din Paris.

Rămâne de văzut însă, dacă și în noua-i reședință nu va găsi alți asemenea solicitanți!..

*

Bărbatul cu 4 neveste. — La New York a fost arestat un anume Charles Merthing, în vrâstă de 43 ani. Acesta era căsătorit cu patru femei. Toate nevestele cunoșteau situațiunea, dar erau nevoite să accepte din cauza crizei. Bărbatul le plătea tuturor cheltuelile de întreținere și le amenința că nu le va mai da un ban, dacă vor destănui cazul.

In cele din urmă însă, una din femei, nemai putând suporta această situație, a mărturisit totul autorităților. Soțul poligam a fost judecat și condamnat la trei ani închisoare. Justiția a menținut valabilă numai prima căsătorie și a anulat pe celelalte trei ulterioare. Așa că trei femei au rămas libere.

*

Plânsul interzis! — Un primar ciudat este cel din orășelul Argelsk (Finlanda). El a publicat o ordonanță, prin care interzice plânsul în cimitirul târgului.

Locuitorii, uimiți de această dispoziție, au înaintat o petiție ministerului de interne. Curiosul primar, fiind întrebat de minister, a răspuns că „a interzis plânsul, pentru a nu se tulbura liniștea cimitirului". Explicația aceasta a fost găsită foarte puțin serioasă și deci dispoziția buclușașă, anulată. Ceva mai mult; este aproape sigur că primarul năstrușnic va fi nevoit să se retragă din această demnitate.

Și așa locuitorii din târgul respectiv vor recăpăta dreptul de a plânge!...

IDEI ȘI FAPTE

PREGĂTIRI DE SĂRĂCIE

Intr'o conferință publică, într'o expunere sumară de idei nu se poate descifra enigma veacului nostru, chiar când posezi cultura unui Mihail Manoilescu. Enigma în chestie e o hidră cu o mie de capete: retezând unul (dacă ai reușit s'o faci), rămân în viață celelalte nouăsute nouăzeci și nouă.

Doar să judeci expune.ea luminoasă ca atare; modul însuși cum sunt caracterizate situațiile; chipul cum sunt înlănțuite constatările personale ale unui conferențiar distins, care știe multe.

Cât privește formularea soluțiilor salvatoare și punerea lor în practică (mai cu seamă ultima), apoi ar fi absurd s'o pretinzi unui conducător izolat, când o mulțime de dregători se tot străduiesc — în zadar — în a le găsi în fine.

*

Fiecare constatare a d-lui Manoilescu comportă discuții animate: și cea cu sclavajul industrial, și cea cu Europa desmonopolizată, și cea cu dictatura națională, ori cea cu omul ideal.

Să desprindem pentru moment, una singură numai: cea referitoare la sărăcia care va să vie.

Printre altele, distinsul conferențiar ajunge și la concluzia disperantă, că trebue să ne pregătim *deacum înainte* de sărăcie și mizerii.

Vorba germanului: „stăm azi prost; o satisfacție totuși: mai bine, decât mâine"!

Iată într'adevăr o constatare care ar avea darul să ne bage în sperieți: realitățile crude nu o desmint de loc; o întăresc chiar.

Pe zi ce trece, mizeria devine tot mai agasantă. Și—dat fiind și cealantă constatare cu conducătorii care *știu* și *nu pot* — numai cel de Sus știe ce strădanii ne mai rezervă ziua de mâine; un viitor întunecat și plin de enigme chinuitoare.

E extrem de interesantă dar recomandația, care urmează imediat unei proorociri sinistre: „trebuie să renunțăm la artificii și să introducem din nou simplitatea în viața socială".

Lucru cert, e aici un aviz direct celor care se lăfăiesc în limuzine și-și risipesc averi fantastice pe obiecte luxoase; deci inutile. Căci „artificii" însamnă: luxul, limuzine, șampania, banchete.

Acestora li se recomandă o reîntoarcere grabnică la simplitate. Nicidecum celor mulți și obijduiți; milioanelor de cetățeni care au făcut un stagiu lung și istovitor de sărăcie și lipsuri. Ei, cei mulți, sunt cunoscători în materie și nu mai au nevoie de pregătiri speciale.

*

In altă ordine de idei se cuvine totuși să ne exprimăm nedumerirea: e asta o soluție practică, menită să schimbe mersul nefiresc al lucrurilor?

In nici un caz. Și d. Manoilescu o știe perfect de bine.

La o egalitate economică se poate ajunge dând posibilitatea celor mulți să guste din plăcerile vieții, rezervate actualmente câtorva privilegiați ai destinului. Nicidecum, făcând pe aceștia din urmă să împartă lipsurile și suferințele mulțimei.

Atunci ne-am bucura doar de o egalitate în strădanii, și nu de una economică, dorită de toată lumea.

i. l. b.

Impresii teatrale

Artistul Ramadan

a realizat un „avar" unic și excepțional....

Goethe numește comedia „Avarul" a lui Jean Poquelin Baptiste zis Molière, o... tragedie. Și poetul german se crede îndrituit a face această afirmație, fiindcă autorul „Amfitrionului" nu se mulțumește să descrie în „Avarul" numai patima cea mare a unui sgârcit; ci ne dă copios toate ravagiile pe care acest viciu le săvârșește într'un ansamblu de familie și apoi pentrucă lărgește cadrul intrigii, punând dragostea ca o pasiune de ordin secundar în luptă cu sgârcenia.

*

Eroul principal: Harpagon, orice s'ar spune, este și va dăinui ca o incarnație neîntrecută a avariției.

Și „tipul" acesta, împrumutat de Molière din fabula „Aulularia" de Plaut, din interpretările pe cari le cunoaștem, n'a intrunit nici odată, măcar pe îndelete, condițiile văzute de Molière și cele întrevăzute de Goethe.

D. Ramadan în "Avarul"

Incontestabil că atât d. Vlad Cuzinschi cât și d. Vernescu-Vâlcea, ca și dealtfel d. Ion Brezeanu, — cum au tratat adevărul omenesc din „erou", — au făcut interesante realizări, fiecare după puterile sale; — și peste cari nu putem trece cu vederea.

Ultimul actor văzut de noi în „Avarul", comedianul Const. Ramadan, deși a atacat rolul la o vrâstă prea puțin matură și în condiții de studiu scenic inacceptabile, (repetiții insuficiente, ansamblu aproape șters), a dat, orice s'ar spune, mai mult decât predecesorii.

Ramadan a stăpânit sala în tot decursul desfășurării textului, prin acea că a dat interpretării un colorit mai mult sumbru decât vesel — așa cum crede Molière,— reușind la o realizare cu mult mai complexă decât toți foștii interpreți ai rolului.

Și meritul cel mai mare al interpretului, e acela că n'a scoborât rolul care este de „caracter", într'unul de „moravuri"...

Henry Burileanu

Cinema la dentist

Ideia originală a unui medic american

Medicul Lawrence Obrey din Boston (America) a introdus în cabinetul său o inovație într'adevăr originală.

Se știe că tratamentul bolilor de dinți este foarte dureros. Pentru a ameliora întrucîtva senzația aceasta de suferință, dentistul din Boston și-a instalat un aparat de proecțiuni cinematografice.

Astfel pacienții, când stau în scaun, în timp ce medicul lucrează, văd pe plafon diferite filme.

Și această distracție îi face să uite în bună parte durerile provocate de intervenția dentistului.

SLUJBA MEDICILOR
IN ALT IPOSTAS

— Medici misionari religioși —

Dacă am văzut pe unii medici în ipostasul de apărători ai impedecării vieții omenești în fașă, hai să-i vedem și într'o înfățișare mai frumoasă, în una prea puțin cunoscută sau chiar necunoscută la noi. Să dăm înșiși medicilor privilegiați din lucrul lor, pe care uneori mai degrabă le știm noi, preoții, decât înșiși medicii.

Este vorba de medicii misionari. La noi, Românii, acesta e un capitul necunoscut. Nefiind țară cu colonii, România nu are medici întrebuințați în viața colonială, cum sunt în Danemarca, Olanda și altele. Intr'o asemenea viață, se întâlnește cea mai fericită colaborare între medic și preot. De multe ori, colaborarea aceasta se încheagă în una și aceiași persoană. Preotul este și medic; sau medicul învață și carte religioasă ori este un creștin înimos și pășește în lucrarea lui colonială și ca om al credinței.

Albert Schweitzer, cel de care am pomenit în articolele mele trecute, era la obârșie teolog. Era docent de teologie la universitatea din Strassburg. In acelaș timp, era un însemnat concertist. A dat prețuite concerte în Paris.

Mai târziu, a învățat și medicina, pentru a se face misionar. Știa că este mai bine de misionarul care e și medic. A lucrat 5 ani în Congo ca medic și misionar, cărțile scrise de el în nemțește din această vreme sunt o desfătare la citit.

Mai nainte de el, tot medic și misionar a fost *David Livingstone*. In umbletele lui misionare, el avea totdeauna lădița cu medicamente. Niciodată n'au stat mai fericit alături Biblia cu leacurile pentru ușurarea trupului.

Aceste lucruri mă simt acum mai îndemnat să le scriu, din imboldul unei frumoase reviste care-mi vine din America.

Se numește *The Moslem World* (Lumea mohamedană). Se ocupă de tot ce se petrece în lumea închinătorilor lui Mohamed, cu ținta de a răspândi creștinismul printre ei. Directorul ei, pe care l-am ascultat la o conferență în București, în localul legațiunii americane, mi-o trimete de anul trecut în Chișinău și eu mă simt dator să vorbesc despre silințele sale.

In nr. pe Ianuarie 1932 al ei, între atâtea minunate materii, cu articole din Sanghai (China), din Ispahan (Persia), iată și art. lui *E. M. Dodd*, din familie de medici, care scrie despre „Misiunile medicale". Tatăl său, Dr. *W. S. Dodd*, a fost medic misionar înainte de război în Turcia; fratele său, *Wilson Dodd*, s'a întors după război și a deschis spitalul pe care-l avea tatăl

(Continuarea în pag. II-a)

NIMIC nu egalează un aparat electrodinamyc

Mod. 82 A. 7 lămpi duble

lei 17.400 lei

SUPERHETERODINĂ „VOCE DE AUR" ELECTRODYNAMICĂ

ATWATER KENT RADIO

Subreprezentanțe principale exclusive în Moldova și Bucovina :

Iași — „Brașcu" str. Lăpușneanu 32.
Botoșani — „Isaak Bacal" Calea Națională
Cernăuți — „Autogarajul" str. Iancu Flondor 19.
Focșani — „Librăria Alex. Leon" str. I.C. Brătianu 92.

2

DOCTOR
M. MATASARU
Specializat la Paris—fost asistent de spital la Paris
Boli Interne:
INIMA, PLĂMÂNI
și tratamentul tuberculozei pulmonare cu Pneumatorax artificial
Str. Mărzescu 16 (parter)
Cons. 9—10 a. m. și 3—6 p. m.

DOCTORUL
V. A. Berghiner
Fost intern și Asistent Universitar, după 16 ani de practică, s'a stabilit
în str. Seulescu No. 2
în fața Hotelului Schiller
și consultă :
PENTRU BOLI INTERNE și BOLI DE FEMEI
zilnic între 8—12 și 2—6

Dr. C. Gancevici
Medic primar al Sanatoriului BÂRNOVA
în timpul iernii va da consultațiile pentru
BOALE DE PIEPT
Luni, Miercuri, Vineri, începând de la ora 12 a. m.
IAȘI—PIAȚA HALEI
(Farmacia Beceanu)
Marți și Joi după amează
Sanatoriul Bârnova

DOCTOR
H. SOIBELMAN
fost medic de Spital
Cu practică de 15 ani
s'a stabilit în Iași
strada Cuza Vodă No. 17
(casa Calmanovici)
BOLI INTERNE, DE COPII ȘI DE FEMEI
Diatermie și Raze Ultraviolete
Consult. : 8—11 a. m. și 2-6 p. m.

DOCTORUL
R. DAMSKER
str. Ghica-Vodă No. 44-46
consultă zilnic
MEDICINA INTERNA
SIFILIS și
Diathermie și băi de lumină
ntre orele 8-11 a. m. și 3-7 p. m.
GENITO-URINARE

DOCTOR
Mendel Avram
— Medic de spital —
Consultă zilnic între 8—10 dimineața și 3—7 p. m.
BOLI CHIRURGICALE, BOLI DE FEMEI, NAȘTERI, VENERICE
Iași, str. Costache Negri 15
Deasupra farmaciei Margulies)

Extract după sentința civilă No. 218 din 20 Aprilie 1931, a Trib. Iași secția I-a.

E X T R A C T

Prin sentința civilă a acestui tribunal **No. 218 din 20 Aprilie 1931, Societatea Hipică cu sediul în Iași str. Carol, fiind recunoscută persoană juridică și devenind definitivă s'a trecut în registrul persoanelor juridice a acestui tribunal, pentru societății la No. 110 | 1931.**

Grefier, Indescifrabil
No. 36181 din 16 Sept. 1931

x Doctorul **BRENER** *specialist genitale*, **boli de femei**, consultații **de la 2 până la** 4 p. m.

INȘTIINȚARE

Aducem la cunoștința Onor public ieșan următoarele : Comitetul vechi al Talmud-Thorei din Tg. Păcurari în frunte cu d. Rothman a demisionat și s'a constituit un nou comitet, sub conducerea noului președinte Jean Grinberg, comitet format din 10 persoane.

Rugăm onor public să nu elibereze nici-o ofrandă pentru Talmud-Thora din Păcurari decât d-lui președinte Jean Grinberg însoțit de către 2 membri din comitet.

Comitetul

Controlați servitorii

și lucrătorii din fabrici, ateliere și pe toate persoanele străine ce le primiți în gazdă fiindcât printre aceștia se găsesc dezertori, condamnați și criminali.

Daca nu voiți să plătiți cite 1000 lei amendă pentru ficcare servitor, lucrător etc. iar insolvabilii să facă închisoare, conformați-vă art. 46, 47 și 53 din regulamentul biroului populației.

Stăpânii și patronii fabricilor, atelierilor și prăvăliilor sunt invitați să se prezinte **la biroul populației în strada Alexandri No. 13 (casele Theitler)** cu servitorii, lucrătorii și personalul ce-l au în serviciul lor, pentru a-i identifica și scoate buletine de populație, sau a obține cuvenitele vize de anunțare.

In felul acesta, pe lângă că toți cetățenii își apără viața și avutul, apoi se pun și la adapost de amenzile la care se expun a fi condamnați pentru cantravenție.

Deasemenea, mai sunt invitați proprietarii și chiriași să anunțe pe toate persoanele ce le au în gazdă cu casă, masă, în camere mobilate sau nemobilate, fie străini sau rude veniți temporar sau pentru mai mult timp.

Biroul populației începe un control din casă în casă. Toți acei care se vor găsi ca nu se conformă dispozițiilor de mai sus vor suferi rigorile legii.

In mod special, atrag atențiunea cetățenilor să fie prudenți și să ceară persoanelor ce se prezintă la control în numele biroului populației sau poliției, carnetul de recunoaștere cu fotografie și sigiliul oficiului.

Acei care se vor prezenta fără carnete, să fie dați imediat pe mâna primului gardian public sau duși la comisariatul de poliție, fiindcă sunt pungași și excroci. Să nu se lese nimeni intimidat de ei.

Agenții care vin cu controlul nu au dreptul a oferi servicii, a lua bani și ridica actele servitorilor lucrătorilor. ci să controleze numai. Deci nu este permis cetățenilor a da acte sau bani în mina lor. Numai excrocii și pungașii oferind serviciul lor, iau bani, acte și apoi dispar.

Stăpânii și patronii care au livrete pentru servitorii lor, nu sunt scutiți de amendă dacă n'au anuotat și înscrierea la biroul populației pe acei servitori sau lucrători.

Numai după ce sunt înscriși și au buletinul de populație, să se prezinte cu servitorii la biroul de servitori din str. Procopie No. și cu lucrătorii la biroul de Plasare din Inspectoratul Muncei str. Alexandri 8 (casele Hălăceanu)

Șeful Serviciului Populației Iași
AUREL G. NICOLAU

Tribunalul jud. Iași secția 3-a
Publicație de Vânzare No. 816
din 30 Ianuarie 1932

Tribunalul Iași, secția 3, în baza raportului d-lui jude Sindic al Trib. Iași sub No. 1047 | 932 a autorizat prin jurnalul No. 996 | 1932 corpul portăreilor trib. Iași să efectueze formele de vânzare prin licitație publică a averei mobile proprietatea falitei soc. col. Herman Burg & Albert Hirschkorn, cu sediul în Iași, str. Saulescu No. 1 compusă din materiale, mobilier de birou și mobilier casnic, evaluat de expert la suma de 21.110 lei.

Se înștiințează că vânzarea și adjudecarea acestei averi vor avea loc în ziua de 12 Februarie 932 ora 14 jum. pentru materiale și mobilier de birou, la fața locului din Iași str. Saulescu 1, iar pentru mobilier casnic la fața locului din Iași, șoseaua Arcu No. 24 unde se află începându-se licitația publică dela suma evaluării sus menționată cu facultatea d-lui Jude Sindic de a o începe și de la o sumă mai mică sub rezerva omologarei tribunalului.

Dosar No. 85 | 1931
Președinte, M. Eșianu
Portărel, Gh. Sava

DURERI CHINUITOARE

ALINĂ TESTA VINDECĂ ORICE DURERI DATORITE GRIPEI NEVRALGIILOR RĂCELEI

Tribunalul Jud. Iași Secția III-a
Publicație de Vânzare No. 818
din 30 Ianuarie 1932

Tribunalul Iași, secția 3, prin jurnalul No. 995 | 1932 a autorizat corpul portăreilor trib. Trib. Iași, să efectueze formele de vânzare prin licitație publică a averei mobile proprietatea falitului S. L. Louis Leibovici din Iași str. Cucu No. 57, compusă din portofoliu evaluat de d. jude Sindic la suma de 3,500 lei și din mărfuri și mobilier de prăvălie evaluata de expert la suma de 80 614 lei.

Se înștiințează că vânzarea și adjudecarea acestor averi vor avea loc în ziua de 14 Februarie 1932 la ora 13 pentru portofoliu în Camera Sindicatului Falimentelor Trib. Iași, iar la ora 15, pentru cealaltă avere la fața locului din Iași str. Cucu No. 57 începându-se licitația publică de la suma evaluării sus menționată cu facultatea d-lui jude Sindic de a o începe și de la o sumă mai mică sub rezerva omologării tribunalului.

Dosar No. 90 | 1931
Președinte, M. Eșianu
Portărel, Gh. Sava

Pernodin

Balsam contra degerăturilor. Depozit Farmacia Werner-Iași.

LA HUȘI

Ziarul *„Opinia"* sosește la ora 4 p. m., fiind expediat cu rapidul „Unirea".

Astfel, ziarul nostru aduce hușenilor cele mai noi știri cu cinci ore înainten oricărui alt ziar.

„Opinia" se găsește în vânzare — până la nouă seara — la depozitul nostru : Librăria „La Leontin" din centrul orașului, precum și la toți vânzătorii de ziare.

Doctor A. DASCAL
BOLI INTERNE
VENERICE ȘI SIFILIS
Tratament radical al Blenoragiei acute și cronice ; al sifilisului în toate periodele boalei.
Băi de lumină, Diatermie
Microscopie
Cons. : 8-10 a.m. și 2-8 jum. seara
Iași, str. Cuza Vodă No. 42
vis-à-vis de Camera de Comerț

x **LA CERNAUȚI** se găsește zilnic ziarul „Opinia" la chioșcul din piața Unirei (halta tramvaiului, precum și la debitele principale din oraș.

O studentă, nepoata unui fost ministru

încearcă să se sinucidă la Chișinău

Chișinău 2.— In gară, o tinără fată s'a aruncat pe linie, tocmai cînd trebuia să sosească trenul de Iași.

Un agent de poliție s'a repezit imediat și a ridicat fata de pe linie, reușind s'o salveze.

E vorba de d-ra Elisabeta Bocu, studentă în medicină la București, nepoată a fostului ministru ardelean d. Sever Bocu.

Nu s'a lămurit precis cazul. Era un accident, sau o incercare de sinucidere ?

Se spune că d-ra Bocu era necăjită din cauza unor decepții sentimentale.

PRIMUL MINISTRU A LUAT ACT

de cererea unei categorii de elevi...

— Examene excepționale pentru elevii școalelor comerciale care au fost desființate —

Pentru lichidarea situației elevilor care au urmat cursul seral suprapus cursului comercial elementar până la 1 Ianuarie acest an,—cursuri care au fost scoase din bugetul Statului,— dl. ministru al instrucțiunii N. Iorga. după numeroase cereri, *în mod excepțional*, a aprobat examene care se vor ține în condițiuni speciale.

Anume:

a) Vor putea depune examene, elevii cari au promovat prin examenul de lichidare cl. I și cl II la finele anului școlar 1930-1931, —și de-atunci nu au mai putut urma cursurile, din motiv că comitetele școlare nu au gasit fondurile necesare continuării lor (ele fiind extra-bugetare).

Aceste examene se vor ține la școalele la care au trebuit să urmeze cursurile.

b) Examenele vor fi în serii.

c) Elevii promovați conform deciziei 24.416—1931, în cl. II, vor depune examene de această clasă în Iunie și Septembrie.

d) Elevii promovați conform aceleași decizii în cl. III, vor depune examene de această clasă la aceleași date.

e) Elevii promovați conform prezentei dispoziții în cl. III vor depune examen de această clasă în Ianuarie și Iunie 1933.

f) Elevii se vor înscrie pentru aceste examene la școală comercială la care au urmat ca elevi ordinari cl. I sau cl. II, curs seral.

Numai în cazul când școala comerciala elementară care avea curs seral s'a desființat cu aprobarea ministerului,—elevii se pot înscrie la o altă școală la care au loc atari examene.

*

Aceste, sunt singurele seziuni și categorii—specifică decizia ministerială,—care se aprobă, fără vre o nouă prelungire în viitor și indiferent de motivul invocat.

Rex.

Condamnarea unui tânăr

care și-a ucis sora din imprudență

Dorohoi 2.— Cititorii își pot aminti de crima săvârșită de către tânărul Turin asupra surorei sale Olga, în etate de 17 ani.

Tânărul sub impresia unui film senzațional, influențat de felul jocului de detectiv al lui Harry Piel, reținând o scenă cum artistul a mânuit revolverul, a venit a doua zi în debitul regiei părinților săi, și a scos un revolver, îndreptându-l asupra nefericitei surori. Arma s'a descărcar în capul fetei, omorând-o fulgerător.

Turin pentru această faptă „omor din imprudență", a fost judecat de către Trib. Dorohoi. Tribunalul a condamnat pe criminal la trei luni închisoare.

Condamnatul a făcut apel.

Justus

Crima de lângă Bârlad

O fetiță ucisă în mod stupid

Bârlad 2. — Aseară individul Neculai Chiric din comuna Popeni, de lângă Bârlad, s'a dus la cârciumarul V. Crețu, cerându-i vin. Crețu însă a refuzat, deoarece clientul era cam afumat. Mai mult, cârciumarul l-a invitat să plece.

Dar Chiriac cerea mereu băutură. Fiind categoric refuzat, clientul a scos un revolver și l-a amenințat pe cârciumar. Acesta însă s'a repezit să-l dea afară. Atunci Chiriac a descărcat arma. Crețu s'a ferit și glontele a lovit pe o copilă a cârciumarului, Anița, care dormea într'un coteț. Fetița în vrâstă de 7 ani, a murit pe loc.

Criminalul a dispărut. Se fac fac cercetări. *Sandu*

Concordatul unei mari firme din Bălți

Bălți 2. — Eri a venit spre judecare în fața tribunalului local, cererea de concordat a firmei Waserman & Zelțer din Bălți.

Pasivul acestei firme e de 10 milioane lei, activul fiind de 6 milioane.

Tribunalul, într'o ședință trecută, a admis în principiu concordatul, uumind în comisia de creditori: firma Bernstein & Zomis din Iași, prin d. M. Recolefschi; firma Kohnfeld-București, prin d. av. Filderman și Banca Românească, prin d. subdirectori Emil Spolală. Comisia însă n'a fost în acord de vederi. O parte era pentru acordarea concordatului, iar restul pentru respingere.

Tribunalul a convocat pentru 5 Febzuarie din nou comisia creditorilor, pentru a se lua o hotărâre.

O festivitate la Dorohoi

Depunerea jurământului cercetașilor

Duminică dimineață, la ora 11 a avut loc la Dorohoi solemnitatea depunerii jurământului cohortei cercetașilor, de sub comanda d-lui I. Botezatu, profesor la liceul de băieți „Gr. Ghica". Festivitatea s'a desfășurat în piața Palatului Comunal.

Au asistat șefii autorităților civile și militare precum și un numeros public.

Jurământul a fost precedat de un serviciu religios oficiat de Sf. Sa părintele D. Grigorescu, protoereul județului Dorohoi asistat de câțiva preoți.

Apoi a vorbit d. colonel Barcan, comandantul regimentului 29 infanterie.

Au depus jurământul pe steag și în fața preotului, mai întâi conducători de unități și de echipe și apoi cercetașii în număr aproximativ de 200 inși. Momentul a fost impresionant.

A luat apoi din nou cuvântul d. colonel Barcan, care a arătat importanța jurământului depus, rolul mântuitor pe care-l joacă cercetașia și a încheiat, arătând datoriile cercetașilor.

A vorbit și părintele Grigorescu.

Festivitatea s'a terminat prin defilarea cercetașilor. Admar

x În localul clubului averescan din Chișinău, a fost găsit strangulat comerciantul Schultz, în vrâstă de 50 ani. Sinuciderea se datorește unor neînțelegeri familiare.

x La Chișinău a încetat din viață femeia Rifca Sultanovici, în vârsta de 95 ani. Defuncta a fost soția rabinului Sultanovici, care a fost 40 ani rabinul orașului. De relevat că bătrâna și-a păstrat până la urmă toate facultățile fizice și mintale, iar în seara de Vineri a facut rugăciunile religioase la aprinsul lumânărilor. Inmormântarea defunctei a avut loc ieri, fiind condusă la locul de veciu de un public numeros.

Lucrările parlamentului

1 Februar

CAMERA — D. președinte *Pompei* aduce omagii memoriei lui Hamangiu.

Mai mulți deputați opoziționiști protestează contra reducerii pensiilor.

D. Argetoianu răspunde că situația visteriei impune aceste reduceri. Promite însă că vor fi reduse mai mult pensiile mari, iar micilor pensionari li se va asigura un minim de existență.

In urma unei întrebări, d. *Iorga* declară că pactul polono-rus nu aduce niciun prejudiciu României.

Se declară vacant locul de deputat de Tutova, în urma morții lui Hamangiu.

Apoi se începe discuția asupra proectului de lege a drumurilor.

*

SENATUL—Președintele aduce omagii memoriei lui C. Hamangiu și episcopului Iacov al Hușilor.

D. *Șt. Ioan* protestează contra reducerii pensiilor.

Se validează apoi alegerea d-lui I. Nistor la Timiș-Torontal.

Spectacolele zilei

Unde mergem astăzi?..

2 Februar

Teatrul Național. — *„Femeia care și-a cumpărat un bărbat"*, piesă ultra-modernă, de Steve Passeur, în rolurile prime cu d-na Angela Luncescu și d. I. Călin.

Teatrul Cinema Trianon. — *„Trotuarul"* cu celebrul actor Heinrich George ; și filmul-operetă *„Paradisul valsului"* cu Charlotte Suza, Verebes și Szoke Szakal. Completare : un jurnal sonor.

Teatrul-Cinema Phoenix. — *„Totul pentru un sărut"* cu cel mai frumos actor Jose Moyca ; și *„Simfonia inimii"* cu Gustav Froelich. In plus, un jurnal cu actualități.

Teatrul Cinema Sidoli. — *„Mamy"*, noul film al lui Al. Jolson ; și *„Pe căi imorale"*, dramă sensuală cu Valter Rüta. Completare : un jurnal sonor.

Cinema Elysée — *„Un roman primejdios"* cu Betty Aman și un alt film interesant, precum și un jurnal sonor.

Cinema „Gheltzer" și Cinematograful Nostru. — *Relache.*

Berăria Luther (Piața Unirei) Renumitul Jazz Vermont. Bufet copios cu cele mai delicioase mâncăruri calde și reci. Supeuri speciale : Bere și vinuri din pivnițele *Luther"*. Seara dancing în ritmul jazzului Vermont.

INFORMAȚIUNI

x *La Topoloveni* (Muscel) a încetat din viață, în etate de 73 ani, tatăl d-lui Ion Mihalache fost ministru.

Inmormântarea a avut loc Duminică, în cimitirul satului.

x Originalul ceai dansant urmat de sarabandă, organizat de cercul cultural-muzical „Amiciția" în saloanele „Sport și Muzică" în ziua de 28 Februarie 1932, va constitui desigur surpriza sezonului.

x Mâine Miercuri la ora 9 seara are loc în sala org. Sioniste (str. Sărăriei școala Wachtel) a 8 ședință a org. „Hasmanaea".

Va refera d. *B. Caușanscky* cu tema *„Gandhism și sionism"*

x *La Sculeni* au fost descoperite câteva manifeste comuniste și steguțe roșii. Se fac cercetări.

x D. I. Botez, senator, pleacă în astă seară la București, pentru a lua parte la lucrările parlamentului.

x *Poșta Redacției.*— D-lui L. — Iași — A. M. nu este evreu.

x Funcționarii comerciali din Bălți continuă agitațiile pe chestia repausului duminical. In cazul când repausul nu va fi respectat, funcționarii au hotărât să declare grevă pentru trei zile.

Slujba medicilor în alt ipostas

(Continuarea din pagina I-a)

său și dispensarul. Pe urmă a lucrat și în Persia.

Pretutindenea ei sau alții în chemarea lor, au fost mari sinefacători.

Poporul i-a cinstit și la primejdie de răscoală impotriva creștinilor a sărit cu pușca în apărarea lor. Au ridicat și numele medicinei și al științei în acele populațiuni ignorante. Dar fiind medici *misionari*, au ferit acea populațiune de o primejdie : de a disprețui credința și a pune tot temeiul pe mijloacele științifice. Au slujit și ca educatori. De aceia scrie numitul autor în revista pomenită : „El (medicul misionar) poate fi om de știință și totuși credincios, stăpân pe o technică științifică și totuși să se roage, poate controla lucruri materiale și factori științifici pipăiți, dar totuși să-și aibă centrul de greutate în cele nevăzute. El arată că nu e nevoie să te lepezi de Alah pentruca să fii modern".

Iată un soi din medicii care lucrează prin multe spitale în China, India. Persia și alte ținuturi. Ei fac treaba și pentru medicina și pentru creștinism și cinstesc și una și alta.

Arhim. SCRIBAN

Mizeria împinge pe copii la furt

Două fetițe arestate în localitate

Decaderea morală care a făcut progrese, pe măsură ce mizeria a crescut, — a început să cuprindă și sufletele copiilor. In ultimul timp au fost arestați mulți copii între 13—15 ani, care au comis furturi.

Iată un caz nou, care a fost cercetat la comisia întâia, de d. comisar Bobeica.

D-na Valeria Lutcovschi, proprietara atelierului de croitorie din str. Arcu No. 27, a observat de o bucată de vreme că-i dispar numeroase obiecte casnice.

Odată i-a dispărut și o însemnată sumă de bani. Toate cercetările pentru descoperirea hoțului au fost zadarnice.

Furturile în atelier însă continuau să se producă regulat. De curând s'a mai furat 1000 lei în numerar.

D-na Lutcovchi, s'a pus la pândă și a izbutit să surprindă o ucenică pe când comitea un furt. Ea se numește Liza Paulina, e în vrâstă de 12 ani și locuește în str. Moara de foc No. 33.

Dusă la poliție, fetița a povestit că *neputând îndura mizeria*, a furat. O dată cu Liza, a mai fost arestată și sora ei Ana, bănuită a fi complice la furturile comise.

Azi dimineață ambele fete au fost înaintate biroului judiciar unde d. V. Gasparovici continuă cercetările. Rep.

x Păziți-vă de falșuri!! Preparate de calitate inferioară se vind drept admirabila „cremă de lăcrămioare" care trebue să poarte inscripția : Laboratorul și Farmacia Dr. Beceanu.

INTERESANTE DOCUMENTE ISTORICE

DESCOPERITE LA TRIBUNALUL BACAU

Actele sunt examinate la Arhiva din Iași

Precum se știe Arhiva Statului, din localitate, are sub ordinele ei arhivele dela toate autoritățile din Moldova. Toate dosarele care împlinesc 80 de ani vechime, sunt aduse la arhiva din Iași și selecționate.

In urma cu câtva timp, d. Sever Zotta, distinsul director al arhivelor statului, a dispus ca d. Gh. Ungureanu subdirectorul arhivelor, să plece la Bacău spre a ridica niște dosare.

Ușa misterioasă

D. Ungureanu bănuia că la Bacău unde a fost un centru istoric foarte important, trebue să existe multe documente vechi și însemnate.

Intr'una din zile, cercetând subsolurile palatului de justiție, d. Ungureanu a dat peste o ușă închisă.

Nimeni nu știa unde duce această ușă și ce se află în dosul ei.

In cămara tainică

Cum nici o cheie nu se potrivea, d. Gh. Ungureanu a dispus ca să se sfarme ușa. Scândurile au cedat repede, dar s'a constatat că ușa nu putea fi deschisă din cauză că un dulap se prăvălise peste dânsa. După o muncă stăruitoare, cercetătorii au pătruns în odaie, unde au găsit numeroase documente și dosare vechi.

Totul însă era prost conservat. Dulapurile și lăzile erau putrede ; pe pereți se scurgea apă ; iar unele dulapuri erau acoperite cu melci uscați.

Documente de o valoare reală, sunt într'o stare de descompunere avansată.

D. Ungureanu a ales 24 de documente și le-a adus la Iași, unde împreună cu d. Sever cavaler de Zotta, directorul general al arhivelor, a început descifrarea.

Ce documente s'au găsit

Documentele au fost descifrate și s'a constatat că ele prezintă o valoare reală. Unele datează de prin secolul al 17-iea.

Sunt între documentele descoperite, hrisoave de pe vremea lui Alexandru Iliaș, Radu Voevod, Vasile Lupu, Ștefan Tomșa, Al. Ion Mavrocordat, Mihail C-tin Suțu, Ion Sandu Sturdza, A ex. Buhuși etc.

Documentele originale găsite la Bacau prezintă o importanță istorică foarte mare, ele confirmă unele stări de lucruri, sau aducând noi cunoștințe asupra împrejurărilor din secolul al XVI și XVII-lea.

Mai sunt documente prețioase la Bacău

Din cercetările ce s'au făcut până acum la Bacău, reiesă că acolo mai sunt câteva lăzi cu documente vechi, între care se afirmă ca sunt și numeroase pergamente.

Ele nu pot fi ridicate însă, deoarece autoritățile se desinteresează complect de aceasta, iar Arhiva nu posedă mijloace de deplasare.

Ar fi de dorit ca să dele sprijinul necesar direcției locale a Arhivelor.

M. Săveneanu

x *Crema Khasya* face să dispare ridurile (sbirciturile) feței. Depozit Farmacia Pollak str. Ștefan cel Mare.

O consfătuire a specialiștilor, la Primărie

pentru luare de măsuri și salvarea instalației de apă

Am relatat din timp situația rea a conductei de apă. In afară de starea șubredă a conductei la Brăești, s'a ivit o nouă primejdie.

O parte din tuburile de fontă au fost atacate și descompuse de agenții chimici. Din cauza aceasta, d. ing. Antistescu a dispus să se micșoreze presiunea pe conducta.

Dar se întâmplă zilnic, pe tot traseul, accidente care la un moment dat pot primejdui toată instalația.

D. primar P. Bogdan, a fost sezisat de această situație. Azi dimineață, în urma unei consfatuiri avute la primărie, d. primar P. Bogdan a hotărât să se ieie măsuri imediate pentru salvarea instalației de apă.

In acest scop, se va convoca o consfătuire a tuturor foștilor și actualilor edili și demnitari, profesori și tehnicieni,

Consfătuirea va avaa loc Duminică dimineață la primărie când se va discuta modalitatea de a se salva conducta Timișești.

Numeroase personalități ieșene și-au anunțat participarea.

Problema care se va pune în studiu va fi, dacă să se transforme serviciul apelor în societate simplă, sau să rămâie tot pendinte de primărie.

Problema soc. simple va fi susținută de d. av. Alfons Herovanu și de administrația comunală.

Oricare va fi însă hotărârea în ce privește forma de administrare a apei, se va discuta chestiunea contractării unui împrumut special pentru consolidarea instalației de apă. Rep.

Clubul averescan din Iași

solidar cu d. Mareșal Averescu

Sâmbătă seara a avut loc o populată întrunire la clubul averescan din Iași. A prezidat d. Petru Pogonat.

După ce s'a făcut primirea în clubul local a d-lui prof. universitar Ciochină, d. *Petru Pogonat* a facut un expozeu asupra ultimelor evenimente politice. In aplauzele celor prezenți, *organizația locală s'a declarat solidară cu d. Mareșal Averescu.*

Au mai vorbit d-nii C. Căpriță, Matache Georgescu prof. univ. Ciochină, Ștefanovici și Teodorescu.

La urmă s'a anunțat creaiarea subsectoarelor Zugravi, Păcurari și Bul. Brateanu și s'a hotărât ca șefii de sectoare care nu se ocupă de sectoarele lor, să fie înlocuiți.

Duminică după amează a avut loc o intrunire în str. Crucei sub președinția d-lui Matache Georgescu. Au luat cuvântul câțiva fruntași averescani.

x Tusa și răgușeala în bronchitele gripale dispar repede cu „Pastilele gumoase de Eucalypt Benzomentholate. Depozit Farmacia Dr. Rătianu Iași, str. Cuza Vodă 48. Aprobate de Consiliul Sanitar Superior. 2

O nuntă rabinică

în localitate

Cu tot fastul obișnuit în nunțile rabinice, s'a serbat Duminică seara nunta d-rei Raines, fiica rabinului Raines din localitate. Tot ce s'a păstrat din vechea tradiție evreiască toate obiceiurile vechi prescrise de religie, au fost prăznuite.

Au luat parte numeroși rabini, dintre care citâm pe rabinii Derbarimdiker-Buhuși, Blanc-Bacău, Rabinovici Vaslui, I. H. Rabinovici, Oișie Rabinovici și Manase Rabinovici din Iași.

După cununia religioasă oficiată cu tot fastul, a avut loc un banchet la care au luat parte 500 persoane. S'a petrecut până'n zori, în sunetele jazzului Sigally.

S.

Comitetul de revizuire

și bugetul municipiului

Comitetul de revizuire va depune mâine raportul cu privire la budgetul municipiului. Administrația comunală a dat toate lămuririle, cu sinceritate.

Comitetul a cerut explicații în ce privește neinscrierea în buget a sumii cerute ca subvenție pentru casa de pensiuni, precum și în ce privește anuitatea pentru împrumutul apei.

Se înțelege că din partea administrație s'au dat lămuririle următoare : scăderea veniturilor din pricina crizei, și nevoia de a se aduce urgente îmbunătățiri la conducta de apă.

Rămâne de aș'eptat cuvântul comitetului de revizuire.

Știri polițienești

Comerciant buclucaș — Locuitorul Salu Zamtarit din serviciul Fundației Ferdinand, a reclamat poliției pe comerciantul Iulius Davidovici din Bulevardul Ferdinand Nr. 15. Reclamantul s'a dus în prăvălia lui Davidovici să cumpere un fuloar; comerciantul a cerut 120 lei; clientul a oferit numai 40 lei. Tot tocmindu-se, a izbucnit o ceartă violentă, iar la un moment dat negustorul a lovit pe client.

Agresiune.— Au fost duși la poliție ; Botoga Necului din str. Perju No. 3 și Manea Vasile din str Canta No. 24. Aceștia fiind în stare de ebrietate, au bătut pe birjarul Ion Satcoschi.

Diverse. — D-na Janeta Solomon din str. Zugravi No. 3, a reclamat poliției că un om care facea curățenie în curte a scăpat un butoiu în pârețele locuinței și l-a dărâmat.

— Câte un coș s'a aprins la locuințele d-lor Iancu M. Kiva din str. Palat No. 14, Lupu Falstein din str. Rece No. 6 și Iție Peisic din str. Aron Vodă No. 8.

— Au fost duși la poliție : Casian Iftimie din str. Vasile Conta No 7, Zamvel Straiter, O. Binder și H. Binder din Balți, găsiți suspecți. Rep.

Furturi diverse

Furt de bijuterii. — D-na Mina Marche din str. Toma Cozma No. 48, a reclamat poliției că răufăcători necunoscuți au pătruns în casă și au furat dintr'un cufăr bijuterii.

In legătură cu acest furt a fost dus la poliția individul Mihai Concic din str. Ponoară No, 16.

Poliția cercetează pe indivizii : Fabian Rafael din Domești-Rădăuți acuzat a fi furat lemne dela Ion Feraru din șos. Albinet No. 9 ; Fl. Alexa din str. Aron Vodă No. 10 pentru furt de alimente ; Crețu Dumitru din Tomești pentru furtul unui car cu lemne.

Furt prin grant — D. I. Arcaș din str. Smârdan a reclamat poliției că mergând pe stradă a fost acostat de indivizii Ion Crețu din str. Țuțora Nr. 49, Ștefan Ioniță din strada Primaverii Nr. 20 și Gh. Anghel din strada Parcele Noi. No. 7. Aceștea l-ar fi pradat prin grant de o sumă de bani. Ei au fost înaintați la circ. I-a unde s'au început cercetări.

Furturi diverse.—D-na Vanda Ciugureanu din str. G-ral Berthelot, a reclamat că i s'a furat din curte un șal în valoare de 5000 lei.

— Pe când femeia Ioana C. Isdicioaia din Tătaruș-Baia venea pe șesul Bahluiului, a fost atacată de un individ care a prădat-o.

— Un furt de păsări s'a comis la Maurice Felix din str. Anast. Panu No. 5. Rep.

Inștiințare

pentru studenți

Se aduce la cunoștința studențimei ieșene, că începând de azi 2 Februarie a. c. pot frequenta cinematograful *„Trianon"* în următoarele condițiuni :

1. Intrarea generală 14 lei fără lișă, în baza carnetului de student cu fotografie, sau carnetul de C. F. R. cu fotografie.

2. Nu beneficiază de reduceri studenții ofițeri și stud. preoți.

3. Frequintarea cinematografului pentru Duminică e îngăduită dela ora 21 și Lunea dela ora 15-18,30.

La cinematografele *„Sidoli"* și *„Phoenix"* rămâne situația veche.

Delegații soc. studențești

TEATRUL TRIANON Turneul mondial al genialului artist

Alexandru Moissi

însoțit de ansamblul Teatrului Max Reinhardt Berlin, Grette Wiener, Heinz Förster, Ludwig Kühne și Rudolf Gert etc. etc.

Marți 16 Februarie 1932 ora 9 seara precis

DER ARZT am SCHEDEWEG 4 acte și un epilog de *Bernhard Shav*

Biletele poartă No. 3

Mercuri 17 Februarie 1932 ora 9 seara precis

JEDERMANN *de Hugo von Hoffmanstahl*

Pentru a evita aglomerațiile rugăm a grăbi reținerile de bilete la CASA TRIANON—Biletele poartă No. 2

INFORMAȚIUNI

x *Greva foamei.*— Precum am relatat la siguranță se află arestat studentul Iacob Abramovici, acuzat de a fi incercat să formeze un „nucleu" comunist.

El este în a 8-a zi de grevă a foamei și a setei, după cum ne afirmă rudele lui.

Studentul fusese trimis parchetului odată cu ceilalți muncitori arestați pentru răspând re de manifeste.

D. prim procuror Pogonat și judele instructor l-au pus în libertate. Abea eliberat, siguranța l-a arestat din nou, sub motiv că s'au putut aduna alte dovezi de vinovație.

Deaceia studentul a făcut greva foamei și a setei.

x Tribunalul a confirmat ieri mandatele de arestare a studentului Mendel Juster și a muncitorilor Sita Copel și Iacob Goldstein. De notat că Mendel Juster care la siguranță a declarat greva foamei, a incetat greva, când a fost înaintat parchetului.

x *Contravenție fiscală*—Curtea de apel urmează să se pronunțe în procesul de contravenție fiscală intentat conducătorilor fabricii clandestine de spirt descoperite la Răcăciuni-Bacău. Proprietarii acestei fabrici sânt d-nii Haimovici din Roman, care au fost amendați cu 1,900,000 lei.

In apel, tribunalul le-a redus în parte amenda. Au făcut recurs atât fiscul cât și proprietarii amendați.

Recursul s'a judecat la Curtea de apel Iași, care a rămas să se pronunțe.

x **La Mitropolie** —Cu un deosebit fast astăzi dimineață s'a serbat hramul catedralei Metropolitane.

Serviciul religios a fost oficiat de un sobor de preoți în frunte cu P. S. S. Arhereul Grigorie Leu Botoșăneanu

Pr. Dr. C Nanea a rostit o predică despre insemnătatea zilei.

La această solemnitate a asistat și I. P. S. S. Mitropolitul Pimen. După serviciul divin Chiriarhul Moldovei a plecat în Capitală spre a participa la lucrările Parlamentului.

x *Aula Universității* — Luni 15 Febr. a. c ora 21, d. Prof universitar *M. Ralea* va conferența despre „Revizuirea națiunii de democrație"

Această conferință este organizată de Soc. cult. stud. „Moldova Intregită".

x Din eroare s'a înregistrat că medalia comemorativa a balului dela Prefectura j. d. Iași, în beneficiul sinistraților, s'a incredințat spre executare d-lui R. Hette. D-sa ne informează că este sculptor și nu „medalist".

x D. Osvald Racoviță și-a început activitatea la Creditul Urban.

x Consiliul Camerei de Comerț va fi convocat in cursul săptămânii viitoare. Se găsesc la ordinea zilei numeroase chestiuni importante, interesând comerțul și industria.

x *Convocare.*— Duminecă 7 Februar a. c., ora 10 dimineața, are loc în cancelarie adunarea generală a comitetului școlar al *școalei de Meserii „V. Mălinescu"* din str. Lascar Catargiu 23.

La ordinea zilei :

1. Darea de seamă și votarea contului de gestiune pe 1931.

2. Descărcarea comitetului de gestiunea sa.

3. Alte chestiuni ce se vor ivi.

Părinții elevilor, comandatorii și toți cei ce se interesează de școală, sunt rugați a lua parte.

x **Balul Soc. de Gimnastică.** Mult așteptatul *bal mascat* al soc. de gim. Sport și muzica din seara de *6 Februar* a. c. promite a fi cel mai grandios din acest carnaval.

S'au angajat 3 muzici, Reg. II A. A. cu jazul și fanfara. Mochilev va cânta la Bufet, iar grupurile de trubaduri, șatre de țigani și baletiste vor face deliciul balului. Vor fi și alte surprize care vor satisface publicul.

x La Casa Poporului (în Socola), a avut loc ieri după amează o întrunire muncitorească. A vorbit d. deputat Lotar Răduceanu.

La Berăria „Luther"

va concerta cu începere de astăzi renumita orchestră

Vermont

Cu un ansamblu select. Repertoriul muzical cuprinde cele mai noi șlagăre.

Azi la PHOENIX

fermecătorul film

TOTUL PENTRU UN SĂRUT

cu cel mai frumos Barbat din lume

JOSE MOYICA

al doilea film

Simfonia Inimei

cu Gustav Frolich și Mady Christians

sonor și cântat în limba germană

Complectare :

Jurnal sonor fox Movietone

Azi LA SIDOLI

Cântărețul mondial al globului

AL. JOLSON

IN

MAMY

Dramă de mare spectacol de un realism zguduitor.

al doilea film Drama senzuală

Pe căi imorale

cu

VALTER RILLA

Elga Brink și Ida Wüst

Un film de un sensualism extra-ordinar. Complectare : *Jurnal sonor fox Movietone*

INFORMAȚIUNI

x *D. Profesor Ștefănescu-Galați va da consultațiuni urinare în zilele de Mercuri 3 și Joi 4 Februarie între orele 1-3 după amează în cabinetul d-lui Dr. I. Moțoc din str. Cuza-Vodă 41.*

x Publicațiuni pentru *„Monitorul Oficial"* se primesc la administrația ziarului „Opinia" strada Lăpușneanu 37.

INSERȚIE 1)

Lămurire

Subsemnatul Dumitru Corcioveanu, lăcătuș din str. Muzelor 42 vă rog a publica următoarele prin care pun la punct unele reportaje aparute greșit în ziarul „Lunea".

Miercurea trecută s'a prezentat la mine serva Felicia spre a face o cheie, după un desemn ce mi-a adus—zicând că e pentru o șifonieră. Am bănuit imediat că lucrul n'ar fi tocmai curat și am urmărit pe numita servă. Am aflat că era în serviciu la d. M. Steinberg din str. Muzelor 46—și nu la d. dr. Boghen cum declarase ea. Am făcut cunoscut sergentului din post despre acestea și fu incunoștiințat și d. plutonier Adam. A doua zi prezentându-se să scoată cheile a fost arestată—și s'a dovedit că, voia să prade pe d. Steinberg, în care scop a comandat această cheie, precum și alte 3 chei.

Lucrurile lămurindu-se complect după declarațiile și cercetările făcute atât la comisie cât și la Parchet, subsemnatul a fost eliberat, și desmint că aș fi avut legături de orice fel cu serva de mai sus, pe care nici n'o cunosc și pe care am denunțat-o așa cum ar fi făcut oricare om cinstit în locul meu. CORCIOVEANU D-TRU str. Muzelor 42

1) Ziarul nu răspunde de cele cuprinse în această rubrică

De închiriat

în Piața Unirei, colț cu Cuza Vodă un local în stare perfectă iber imediat.

A se adresa la administrația ziarului.

Cumpărăm

ocazional Una Pianină. Adresați ofertele Blaumax, Săulescu No. 7 Loco.

TOATĂ LUMEA

ȘTIE AZI CĂ

Noval

E CEL MAI BUN REMEDIU ÎN PREVENIREA ȘI COMBATEREA

GRIPEI, RĂCELEI GUTURAIULUI, DURERE DE CAP, DE DINȚI, DE ȘALE

DE ACEEA DIN NICI O CASĂ SĂ NU LIPSEASCĂ

Noval

Cereți la farmacii cutii a 2 tablete

DE INCHIRIAT în strada Asachi No. 8, odăi mobilate.

DE VÂNZARE întreg imobilul diferite obiecte casnice, precum și o vioară veche, în str. Asachi No. 8.

DE INCHIRIAT o cameră mobilată în apropiere de Universitate. A se adresa la ziar sub H.

COPIEZ acte cu 6 lei pagina și 1 leu copia, din cauza crizei, Biroul de copiat acte str. Anastasie Panu 76, colț cu Ștefan cel Mare.

DE VÂNZARE *casă mare în centrul orașului. Electricitate, apă, canal, magazii, atenanse. Loc spațios. Preț avantajos. Informații la ziar*

De închiriat

Bufetul de la Parter al Teatrului Cinema Trianon. Doritorii se vor adresa între orele 3—8 d. a.

Direcțiunea

PUBLICAȚIUNE

Se aduce la cunoștința celor interesați că în ziua de 1 Martie a. c. și următoarele va avea loc la acest spital concursul pentru ocuparea locurilor vacante de interni și externi.

Cererile de înscriere se primesc zilnic până la data de 25 Februarie a. c. la cancelaria spitalului unde se pot vedea și condițiunile de admitere.

Președinte, Alexe Einhorn

Secretar, Leon Biber

A apărut vesela carte

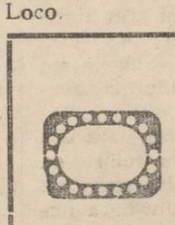

AH!.. NURORILE

OF!.. GINERII

de MAUR SĂVENEANU

6 LEI EXEMPLARUL

ULTIMA ORĂ

Naţional-ţărăniştii cer Regelui

schimbarea regimului electoral şi normalizarea vieţii politice

-- Audienţa d-lui Madgearu

Bucureşti 2 — D. Virgil Madgearu a fost primit ieri în audienţă de Rege la ora 3 şi jum. după amiază şi reţinut până la ora 5.

Se precizează că fostul ministru naţ.-ţăr. a raportat Suveranului

D. Virgil Madgearu

necesitatea urgentă a se modifica legea electorală pentru a se reveni la o viaţă politică normală.

Cercurile naţ.-ţărăniste spun că, în tot timpul audienţei, Regele a fost foarte afabil şi a ascultat cu mare atenţie expunerea d-lui Madgearu.

Se crede chiar că Suveranul e de acord pentru modificarea legii electorale în sens democratic.

Spre un guvern de concentrare ?

Fruntaşii naţional-ţărănişti pretind că ideia unui guvern de concentrare, îşi face drum.

Asemenea **guvern s'ar putea realiza după ce parlamentul actual ar vota legile importante, în special Conversiunea şi reforma electorală.**

Audienţa d-lui Goga

D. Octavian Goga a fost primit de Rege ieri la ora 5 p. m. şi reţinut până la 7 fără un sfert.

Ieşind dela Palat, d. Goga a refuzat să facă vre-o declaraţie ziariştilor. Dar se atribue acestei audienţe o însemnătate deosebită.

Astfel, se pare că Suveranul a cerut informaţiuni asupra atitudinei averescanilor şi a ultimelor manifestaţiuni ale d-lui mareşal Averescu, cu un caracter de ostilitate la adresa Palatului.

D. Octavian Goga

Incordarea Averescu-Goga

Manifestaţiunea politică dela Turnu-Severin a sporit disensiunile din partidul poporului.

Acolo s'au făcut iarăşi aluzii contra Palatului, şi chiar s'a subliniat o nuanţă revoluţionară!

Unii dintre fruntaşii averescani aprobă discursurile dela T. Severin; alţii păstrează rezervă.

Dar amicii d-lui Goga sânt cu toţii contra. S'a remarcat faptul că d. Tilică Ioanid (amic al d-lui Goga), deşi localnic din T. Severin, n'a participat la banchetul de serbătorire a mareşalului.

Incordarea dintre mareşal şi d. Goga este extremă şi o ruptură nu poate întîrzia.

Ştiri politice

D. George Bratianu s'a consfătuit ieri cu deputaţii georgişti în secţia II a Camerei.

D. Bratianu va cere audienţă Regelui, pentru a-i expune rezultatele călătoriei în străinătate.

*

Sfatul parlamentar naţional-ţărănesc a fost convocat pentru astăzi dimineaţă, la clubul partidului.

*

D. dr. Lupu care a vizitat Parisul, se află acum la Londra unde ţine contact cu bărbaţii politici engleji.

De acolo se va duce la Berlin, şi va reveni în ţară cam pe la 10 Februar.

*

Guvernul va depune mâne la Sdnat proectul de reformă administrativă. Raportor va fi d. Alexianu.

Guvernul va lua contact cu şefii de partide, pentru a stabili un acord asupra acestei reforme.

Voevodul Mihai

uşor bolnav

Bucureşti 2 — Din cauza participării la ultimele jocuri sportive, Voevodul Mihai este uşor gripat. Medicii i-au prescris să stea câteva zile în casă.

Complotul dela Constanţa

Bucureşti 2.— In chestia afacerei Agabecov, judecătorul de instrucţie a interogat aseară pe francezul A. Lecocq.

Acesta tăgăduieşte în întregime cele ce s'au spus despre un complot la Constanţa.

Judecătorul a emis mandate de arestare contra celor 5 inculpaţi, în baza legii Mârzescu.

Ei au fost depuşi aseară la Văcăreşti.

Astăzi, Trib. Ilfov va examina mandatele de arestare.

APEL

Rog stăruitor pe D-nii ofiţeri în rezervă şi retragere proveniţi din activitate din oraşul şi judeţul Iaşi, să binevoiască a comunica, cât mai neîntârziat, adresa d-lor la Cercul militar şi anume d-lui Locotenent Botez, în fiecare zi, între orele 3-6 p. m.

Aceasta, ca să le putem comunica fapte importante care'i privesc.

Preşedintele filialei Iaşi a Societăţei ofiţerilor în rezervă şi retragere, proveniţi din activitate „Regele Carol II".

General Popovici (Cucuteni)

x **Pentru copii lymfatici, anemici, scrofuloşi şi rachitici**, care nu pot lua untură de peşte simplă sau Iodoferată, se recomandă cu mult succes **Syropul Iodotanic, Dr. Rătianu** aprobat de Cons. Sanitar Superior. Depozit : Farmacia Dr. Rătianu Iaşi. 2

ORA 3

Războiul din Orientul extrem

Populaţia evacuează oraşele chineze în primejdie

Anglia, Franţa şi America protestează contra Japoniei

Shangai 2.—Japonejii au bombardat Nankingul, trăgînd 20 lovituri de tun. Subt protecţia bombardamentului, trupele japoneze au reuşit să debarce pe teritorul chinez. Armata chineză a deslănţuit un foc puternic.

S'au înregistrat numeroşi morţi şi răniţi. Abea noaptea liniştea a fost restabilită.

Populaţia evacuează Nankingul. In primul rând pleacă femeile şi copiii.

Deasemenea şi din localităţile vecine în primejdie, populaţia, cuprinsă de mare panică, fuge din faţa primejdiei.

*

Paris 2.— Ambasadorii Franţei, Angliei şi Americei la Tokio au adresat proteste guvernului japonez, cerând să respecte statutul concesiunilor internaţionale.

Opinia publică e profund indignată de atitudinea Japoniei. Presa franceză şi engleză publică articole cu proteste vehemente. Iar ziarele americane spun că acţiunea Japoniei este o ruşine pentru civilizaţia noastră.

Acţiunea naţional-ţărăniştilor în parlament

Buc. 2.— Astăzi dimineaţă s'a întrunit sfatul parlamentar al partidului naţional-ţărănesc, pentru a stabili acţiunea în parlament.

S'a discutat atitudinea partidului faţă de proectul de lege a drumurilor. Vor lua cuvântul în Cameră d-nii Mihai Popovici, D. R. Ioaniţescu, Armand Călinescu şi Ghelmegeanu, care vor combate proecte.

Sfatul parlamentar a mai discutat şi proectul de conversiune.

Indrăzneţ furt în tren

Un comerciant jefuit de o mare sumă de bani

Buc. 2.—In trenul accelerat Bucureşti-Cernăuţi, între staţiile Dornesti şi Vicşani, s'a comis un furt îndrăzneţ.

Comerciantul Carol Abraham a fost jefuit de suma de 348.000 lei. Se fac cercetări.

Budgetul căilor ferate

Buc. 2.— Astăzi dimineaţă a avut loc o consfătuire între d-nii Argetoianu, ministru de finanţe, Vîlcovici, ministrul comunicaţiilor şi M. Ionescu, directorul general c.f.r.

S'a discutat despre situaţia financiară în general şi îndeosebi despre budgetul căilor ferate.

Japonia vrea să domine Pacificul

şi să pue mâna pe Australia ?

Japonejii atacă Nankingul

Londra 2.— La Şangai au debarcat noui trupe engleze şi americane, pentru apărarea concesiunei străine.

Luptele între chineji şi japoneji continuă îndârjite pe străzi.

*

Un distrugător american a radio-telegrafiat la Washington că flota japoneză a început să bombardeze Nankingul, fără avertisment prealabil.

Vasul american era în primejdie şi abia s'a sustras din raza tirului.

*

Agenţia Reuter confirmă că marina Japoneză bombardează Nanking.

Străzile oraşului au fost baricadate. Autorităţile chineze au proclamat starea de asediu.

Guvernul chinez s'a retras din Nanking, mutându-se provizor la Lio Yang.

*

Paris 2.— Un fost ministru chinez a declarat ziarului „Petit Parisien" că Japonia vrea să se întindă pe litoralul Chinei, până la sud, şi să domine Pacificul.

In plus. Japonia urmăreşte ca populaţia ei numeroasă să-şi găsească loc în Australia, până la urmă să transforme în ţară japoneză acest mare Dominion britanic.

Acţiunea contra nouei legi a avocaţilor

Demersurile dela Bucureşti. — Activitatea delegaţiei studenţimii din Iaşi

Şeful delegaţiei studenţilor facultăţii juridice din oraşul nostru, dl. doctorand Th. Costruş, ne scrie din Capitală că mişcarea studenţilor şi stagiarilor împotriva nouei legi a avocaţilor, are toate şansele de reuşită, — aceasta deşi „Uniunea avocaţilor" susţine insistent că legea nu trebuie să fie modificată...

*

La marea întrunire ce s'a ţinut Vinerea trecută la cantina „Gutenberg", după cuvântul d-lor drd. Adrian Botez, preşedintele studenţilor în drept din Bucureşti, drd. Voiculeţ, dr. Alex. Gregorian, Corneliu Popa, dr. Traian Cotigă, drd. Tănăsescu,—delegaţii ieşeni d-nii: drd. Th. Costruş şi studentul Paul Beceanu, au relevat situaţia intolerabilă, lovitura ce se pregăteşte şi se creiază tinerei generaţii de studenţi în drept. Ieri a avut loc la „Uniunea studenţilor din România", consfătuirea delegaţiilor din întreaga ţară,— deoarece acestea au sosit cu întârziere din cauza examenelor.

Au luat cuvântul capii de delegaţia a studenţimii din facultăţile dela Universităţile din Cernăuţi, Cluj şi Oradea-Mare,— toţi manifestând acelaş punct de vedere ca şi delegaţii facultăţilor din Bucureşti şi Iaşi.

S'a decis continuarea luptei, prin întruniri şi manifestaţii de stradă, până la soluţionarea legii care jigneşte pe toţi studenţii în drept deopotrivă...

*

Delegaţia avocaţilor stagiari din întreaga ţară, care în frunte cu dl. Th. Costruş, d-ra Tantzi Sandu, d-nii M. Botez şi Iorgovici, s'a prezintat săptămâna trecută d-lui Valer Pop ministrul justiţiei cu un memoriu cuprinzând cererea înglobării stagiarilor înscrişi în barouri până la data promulgării actualei legi, în regimul legii din 1907,—se va prezinta mâne din nou, în aceiaşi compunere, ministerului respectiv, pentru a primi un răspuns în această chestiune...

*

In legătură cu cele relatate, trebue să subliniem un lucru: mişcarea aceasta, astăzi cu răsunet în întreaga ţară, a pornit dela Iaşi.

Programul luptei şi organizarea ei, a fost întocmită de ieşeni.

Şi după cât se pare, singuri bucureştenii au recunoscut munca şi priceperea delegaţiei noastre, de unde întâietatea ei în toate ocaziunile.

Dacă mişcarea va da rezultate bune, studenţimea ieşană se va putea mândri de iniţiativa luată..

p. grancea

In jurul arestării bandei de hoţi din Tg. Frumos

Am relatat ieri că la Târgu-Frumos, în urma cercetărilor făcute de d. comisar Vasile Botez, a fost arestată o bandă de hoţi de cai, care lucra în colaborare cu un şef de birou şi secretarul primăriei din Tg. Frumos.

Ieri dimineaţă, banda compusă din 9 inşi, a fost adusă la Iaşi. D. V. Gasparovici, şeful poliţiei judiciare, secondat de d-nii comisari Raboveanu şi Em. C. Vasiliu, au continuat cercetările. După amează hoţii au fost înaintaţi parchetului, unde cei nouă arestaţi au fost cercetaţi până târziu noaptea. Trei din ei anume: Gh. Chişcă. Petrache Ilaşcu şi Gh. Furtună, fiind găsiţi nevinovaţi, au fost puşi în libertate.

Ceilalţi şase, anume: Costache Lazion, Neculai Tănase, C-tache Gordin, Mihai Dumitru, secretarul primăriei. Costantin Zărnescu, şef de birou la primăria Tg. Frumos şi Ilie Oţăruţă, au fost trimişi la Galata.

Constantin Zărnescu şi Mihai Dumitriu sunt acuzaţi de sustragere, falş în acte publice, şi complicitate cu ceilalţi arestaţi care sunt acuzaţi de furt.

Rep.

Chestia salarizării magistraţilor

provoacă neînţelegere în comisia specială

Bucureşti 2.— Comisiunea pentru armonizarea salariilor a ţinut ieri o nouă şedinţă la Ministerul de Finanţe, sub preşidenţia d-lui St. Mihailescu secretar-general al ministerului.

S'a discutat salarizarea magistraţilor şi s'a propus luarea ca bază a salarului judecătorilor de şedinţă care să fie încadraţi cu salarul-tip de 12,000 lei lunar.

Ministerul de finanţe s'a împotrivit, propunând salarul de 10.000 lei pentru judecătorul de şedinţă.

A protestat însă secretarul-general dela justiţie.

S'a hotărât numirea unei comisiuni restrânse, care să aplaneze neînţelegerea şi să fixeze modalitatea de salarizare a magistraturei.

Intr'o Europă fără busolă

Mica Antantă merge pe un drum sigur

Declaraţia d-lui ministru Ghica

Geneva 2 — La Montreux s'au întrunit miniştrii de externe ai statelor din Mica Antantă; au examinat situaţia politică generală şi atitudinea comună la Conferinţa de dezarmare.

S'a mai examinat situaţia economic financiară şi chestiunea pactelor de ne-agresiune cu Rusia.

*

D. Ghica ministrul de externe român, a declarat agenţiei Rador:

— „Şedinţa Micei Antante dovedeşte un acord perfect al celor trei state.

Intr'o Europă fără busolă, singură Mica Antantă merge pe un drum sigur, spre un ţel comun".

*

La conferinţa din Montreux s'a stabilit acord perfect în chestia dezarmării.

Miniştrii Micei Înţelegeri se vor întruni din nou la Geneva, după ce d. Ghica va lua contact cu d. Litvinov.

Hitler a devenit cetăţean german

şi va candida la preşidenţia Reichului

Berlin 2—Un comitet, în frunte cu primarul Berlinului, a lansat un manifest pentru susţinerea candidaturei mareşalului Hindenburg la preşidenţia Reichului.

E probabil ca social-naţionalii să propue candidatura lui Hitler.

Lucrul este posibil deoarece guvernul din Braunschweig a numit pe Hitler funcţionar de stat şi deci acesta a devenit cetăţean german.

Partidul naţional al lui Hugenberg vrea să susţie pe un membru al Casei de Hohenzollern la preşidenţia republicii.

x **Durerile de măsele** (găurite stricate) se calmează imediat cu **Chloralin Werner.** Dacă durerea e nevralgică, luaţi şi Tablete Pyrofen Werner. Depozit Farmacia Werner Iaşi. 11

TELEGRAMA

ONOR. SOC.

Asigurarea Romînească Inspectoratul General

I A Ş I

str. Lăpuşneanu No. 40

La tragerea din 1 Februarie a eşit la sorţi polita No. 170.073 a d-lui **TROFIN POBEREJNIUC** om de serviciu din Iaşi strada Gării No. 6—asigurat în luna Ianuarie 1932 câştigând : **LEI 20.000**

Rugăm urgenta achitare

DIRECŢIUNEA GENERALĂ

INFORMAŢIUNI

x Poliţia cercetează reclamaţia făcută Parchetului de femeia Eufrosina Munteanu din str. Trei Calici. Ea se plânge contra cumnatului ei Ion Munteanu, tot din str. Trei Calici, acuzându-l că i-a luat copiii şi-i speculează. Se fac cercetări.

x **Expoziţia Baltatu.**—*In sala „Ileana" din cadrul librăriei „Cartea Românească" (fost librărie „Ornştein", str. Lăpuşneanu), de la 1 Februarie crt. şi până la finele lunii, unul din cele mai virtuoase talente din plastica românească:* **Adam Băltatu,** *expune un număr de admirabile lucrări.*

Publicul ieşan vizitând expoziţia, se poate alege cu multe învăţăminte despre ce e frumos şi nou...

x O adevărată surpriză din acest sezon va fi desigur Balul dat de cercul cultural cooperatist „Leul", care va avea loc în ziua de 6 Februarie în saloanele Ateneului Tătăraşi

x Expoziţia *Adam Issac* din Sala „Braşcu" continuă a fi deschisă atrăgând numeroşi amatori.

x **Teatrul Naţional** reia astăzi în matineu piesa istorică *„Viforul"* de Barbu Delavrancea, iar seara, oferă pentru a 5-a oară veritabilul succes al stagiunei *„Femeia care şi-a cumpărat un bărbat".*

In vederea viitoarelor premiere, se repetă: *„Macbeth"* de W. Shakespeare, *„Cercul de Cretă"* de Klabund şi *„Paravanul"* de Musset.

x Bătăturile le înlăturaţi sigur cu „Coricol".

Depozit : Farmacia Polak, str. Ştefan cel Mare.

x LA VASLUI ziarul „Opinia" se află de vânzare la Librăria „Grosswald" până la ora 12 noaptea.

x *Marele tragedian Alexander Moissi* se găseşte actualmente în Cehoslovacia unde întreprinde un grandios turneu cu aceleaşi piese pe care le va reprezenta şi în localitate.

Spectacolele ieşene, vor avea loc la „Trianon". Se vor prezenta piesele „Jedermann" şi „Medicul în dilemă". Moissi, vine perfect încadrat de un ansamblu dela teatrele berlineze ale lui Reinhardt. Ultimele bilete se mai pot găsi la cassa teatrului, preţurile locurilor fiind accesibile.

x **Cea mai bună şi eftină cafea, cumpăraţi numai la magazinul „MOCA".**

x In strada I. C. Brăteanu No. 155 (Palatul Muncii) s'a deschis magazinul **14-31** asortat în articole de galanterie, lingerie, tricotaje, etc. Vinde cu preţuri de fabrică.

Cel mai frumos cadou e un

Aparat fotografic

cumpărat cu preţ redus la

ZAHARIA WEISS

PIAŢA-UNIREI

x *Frumuseţea* e una din cele mai puternice arme ale femeei. Crema de zi *Khaya* vă face şi vă menţine frumoase! Depozit: Farmacia Polak, str. Ştefan cel Mare.

ANUL XXVIII No. 7429

3 LEI EXEMPLARUL

JOI 4 FEBRUARIE 1932

ABONAMENTE

Lei 1000 . . . .

» 500 . .

» 300

ATE

IAȘI.—S

OPINIA

ZIAR POLITIC COTIDIAN

ANUNCIURI
se primesc la toate
AGENȚIILE DE PUBLICITATE
și la
ADMINISTRAȚIA ZIARULUI
Iași. — Strada Lăpușneanu 37

Telefoane : Redacția 391, Administrația 394, Serviciul de noapte 367

Fundațiunea „Regele Ferdinand I“ București
Str. Știrbei Vodă 3
(Adm. Dom. Coroanei)

Impotriva proectului

de reformă administrativă

care spoliază orașele țării, în favoarea Bucureștiului

Un demers al Soc. „Propășirea Iașilor“

Soc. „Propășirea Iașilor“ a trimis primarilor tuturor orașelor țării următoarea justificată adresă:

Intrucât la 1 Februarie s'a redeschis Parlamentul și între primele legi, care se vor lua în desbatere, este legea de organizare administrativă, al cărei text a și fost deja împărțit D-lor parlamentari, Societatea „Propășirea Iașilor“, vă atrage atențiunea asupra art. 189, aliniatul ultim din această lege și al cărui cuprins este următorul:

„Comunele urbane reședințe și „municipiile sunt obligate să verse „5 la sută din veniturile lor di„strictului București. Aceste sume „se vor întrebuința numai pentru „lucrările edilitare ale districtului „București“.

Societatea noastră, privind chestiunea pe deasupra oricărui partid, socotește că e imperios cazul de a se lua în deaproape considerațiune prevederea acestui articol, prin care, **municipiile și orașele reședințe sunt obligate să contribue cu 5 la sută din veniturile lor pentru lucrările edilitare ale Capitalei.**

Ori știut este că cea mai mare parte din orașele noastre, dacă nu chiar toate, nu-și pot afecta o cotă așa de mare, în sărăcăcioasele lor bugete actuale, **nici macar pentru nevoile lor proprii edilitare.**

Suntem deplin încredințați că această inegalitate de tratatament, care tinde să anemieze întreaga țară, spre a se satisface nevoile și capriciile edililor bucureșteni, nu poate duce decât la o paralizare totală a desvoltărei și întreținerii capitalelor provinciale și județene.

Pentru noi este de neînțeles concepțiunea legiuitorului de a creia și prin această lege noi avantagii în favoarea Capitalei, spoliind direct de astădată bugetele orașelor țării, când atâtea legi și dispoziții administrative de până acum le spoliază indirecți, tot în favoarea Capitalei.

Vă rugăm a sesiza de această nouă încălcare adusă intereselor Orașului Dvs pe D-nii parlamentari, cari vă reprezintă, cerându-le hotărât să se împotrivească cu toată energia, spre a obține scoaterea din lege a acestui aliniat, avizând totodată și la orice alte mijloace legale de protestare.

Președinte,
Dr. Panait Zosin

Secretar General,
Ing. I. Andriescu-Cale

In aceiași zi:

primăvară, vară și iarnă

Un fenomen curios s'a înregistrat acum câteva zile la New-York. In aceiaș zi, orașul a cunoscut clima a trei anotimpuri. Dimineață, era călduț și adiă un zefir plăcut. Parcă sosise primavara. La amează căldura a devenit mai puternică. Soare, cer senin și... 20 grade deasupra lui zero pe termometru. Iar către seară, s'a produs o schimbare neașteptată. Brusc, temperatura s'a schimbat. Termometrul a căzut la minus cinci grade. A început să sufle un vânt rece și să cadă fulgi mari de zăpadă. Astfel, într'o singură zi, New Yorkul a trecut prin primăvară, vară și iarnă.

Până și natura oferă americanilor recorduri capricioase. In modul acesta, în America, nici ziua bună nu se mai poate cunoaște de dimineață!...

Miss Germania

este anul acesta o blondină

Anul trecut, când a avut loc concursul de frumuseță în Germania, a fost aleasă o brunetă. Se știe că atunci această alegere a provocat proteste, ziarele susținând că frumusețea specifică a Germaniei nu poate fi decât o blondină. Și se pare că acest protest a avut efectul dorit.

Astfel, la Berlin, procedându-se la alegerea nouei „regine“, a fost proclamată „Miss Germania 1932“ o tânără domnișoară din Karlsruhe, anume Ruth Behnen, în vrâstă de 19 ani. Ea este o blondină suavă, de un blond foarte deschis, într'adevăr caracteristic pentru femeile din Germania.

Și acum probabil nemții vor fi mulțumiți!..

„OPINIA“

LITERARA ȘI ARTISTICĂ

Vorbe...

Ofensiva intelectualilor

In ultimul număr, ziarul francez „Les Nouvelles littéraires“ publică o interesantă convorbire cu Ștefan Zweig. Scriitorul austriac spune în esență că în momentele de față lumea trebuie să lamenteze mai puțin pe ruinile vremurilor de altă dată. Au fost și timpuri mai grele, de pildă, epoca războiului. Lamentările (criză, somaj, mizerie) nu folosesc la nimic. Trebuie neapărat o acțiune de soluțiuni practice pentru remedierea situației generale. Și această acțiune cade în sarcina intelectualilor de pretutindeni.

Evident, părerea lui Ștefan Zweig, în teorie, e cât se poate de frumoasă și de umanitară. O ofensivă a intelectualității din toată lumea pentru a determina o schimbare în bine. Și Zweig, în concepția sa înaintată, crede că literații, filosofii și artiștii, adecă intelectualii de cea mai afinată calitate, puși în fruntea conducerii statelor, ar putea aduce o îmbunătățire, un progres.

Ar putea!.. Dar s'au înregistrat atâtea și atâtea cazuri dezamăgitoare în această privință. Intelectuali de rasă au trecut aproape în toate țările prin manifestări de viață politică și au dovedit de cele mai multe ori o regretabilă convertire. Exercitarea funcțiunii îi transformă din intelectuali de pur sânge în politicieni de carieră. Adecă adoptă atitudini „diplomatice“, ca să nu zicem altfel; uită convingerile și se încarcă de ambițiuni șovine.

O ofensivă a intelectualilor? Da, este necesară și ar putea fi eficace. Dar ar trebui să fie sinceră, tenace sinceră. Și asta e mult mai greu.

i. b.

...și fapte

Wilde despre căsnicie

Actorul Cooper-Pichard a publicat zilele trecute la Londra o carte intitulată „Convorbiri cu Oscar Wilde“. Actorul era bun prietin cu scriitorul englez. Și printre altele, relatează următoarele vorbe ale lui Wilde despre căsnicie:

„O femeie intelectuală merită admirație, dar să nu te însori cu ea. Dealtfel, în general, femeile nu se servesc de inteligența lor decât ca o scuză pentru a face acte în care inteligența n'are nici un rol. Când intră în domeniul intelectual, femeile ieșă din cel al mariajului. Deaceia, înainte de căsnicie, e nimerit să te documentezi foarte bine asupra femeii în cauză. Și apoi vei renunța poate la „decizia fatală“.

Ceva remarcabil...

Tristan Bernard vizitase recent

(Continuarea în pag. II-a)

IN LUPTELE DIN CHINA

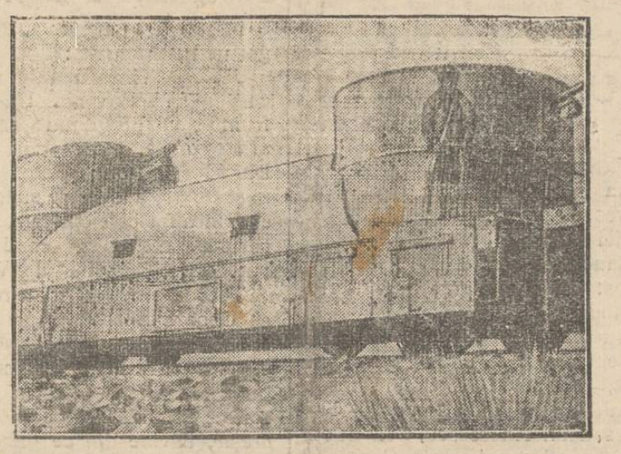

Precum am relatat, japonejii au reușit să ocupe o bună parte din orașul Shanghai. Chinejii mai păstrează cartierul gării unde este punctul lor de rezistență și unde continuă luptele. In aceste lupte, chinejii întrebuințează și trenuri blindate (un asemenea tren se vede în clișeu)

DIN TOATA LUMEA

Șaliapin nu se reîntoarce în Rusia — Ziarul englez „Daily Express“ a anunțat că celebrul bas Feodor Șaliapin intenționează să se reîntoarcă în Rusia și că în acest scop a obținut permisiunea guvernului sovietic. Șaliapin, aflând despre această știre, a trimis ziarului următoarea scrisoare:

„Nu este adevărat că proectez să mă întorc în Rusia. Evident, aș vrea să trăesc din nou în patria mea, dar nu subt un regim care mi-a luat tot avutul. Intre mine și Soviete n'a intervenit nicio împăcare. Deaceia rămân încă departe de Rusia și viața nu-mi pare ca un exil, fiindcă pretutindeni sânt primit cu deosebită dragoste“.

*

Crimă din milă — Actrița Else Wille, în vrâstă de 32 ani, din Copenhaga, s'a prezintat poliției și a declarat că a comis o crimă... din milă.

Mama ei era bolnavă de cancer și îndura dureri atât de atroce, încât aproape zilnic ruga să fie ucisă, pentru a termina odată cu acest calvar. Medicii nu mai ofereau nicio posibilitate de salvare. Și atunci fiica, spre a curma suferințile mamei, i-a dat să înghită o otravă puternică. — „Cred că am făcut o faptă bună, a declarat criminala. Am suprimat chinurile unei ființe care nu găsea niciun leac în lumea asta“.

Procesul acestei crime va fi deosebit de interesant, întrucât va pune chestiunea dacă un om are dreptul să ucidă pe altul, chiar în scopul de a-i suprima durerile fără remediu.

*

Impozitele în alte timpuri— Un ziar german, vorbind despre fiscalitatea severă care domnește astăzi aproape în toate țările din lume, arată că impozitele au existat în cele mai vechi timpuri. Astfel:

In vremea lui Moise, evreii erau obligați să aducă dări anuale în natură, care serveau pentru diferite jertfe. Subt faraonii Egiptului, stăpânirea lua a cincia parte din produsele locuitorului. Solon la Atena a impus impozite pe clase sociale și un impozit vamal La Roma, la început, impozitele erau foarte deosebite. Nobilii erau scutiți de biruri; în schimb poporul de jos plătea din greu. Romanii aveau organe speciale pentru perceperea dărilor, care serveau mai ales împăraților în scopuri militare. In Franța regii au impus deasemenea impozite severe, pentru a acoperi cheltuelile făcute în cruciate și alte războaie.

Așa dar, impozitele au existat și în trecutul îndepărtat. Ar fi aceasta o consolare pentru epoca noastră? S'abă mângâiere!..

*

Discursuri și muzică în văzduh — New-Yorkul a avut zilele trecute o surpriză. Dintr'un avion ce zbura la 300 metri înălțime deasupra orașului, s'au auzit un glas care ținea un discurs. Locuitorii au apărut la geamuri și ascultau cu curiozitate.

Glasul din aeroplan cerea populației să ajute pe șomeri, contribuind cât mai larg prin bani și alimente. Apoi s'a auzit un cântec special compus, intitulat „Să ajutăm pe șomeri“.

Cei din avion întrebuințau un haut-parleur, care amplifica atât de puternic, încât sunetele erau auzite la mari distanțe. Această manifestație originală a fost organizată de comitetul de propagandă pentru combaterea șomajului. Rămâne de văzut însă, dacă avionul nu și-a risipit într'adevăr apelul... în vânt!..

*

Un leopard... condamnat la moarte! — Acest caz demn de America, s'a întâmplat la Berlin. Zilele trecute un leopard evadat din cușca unei menagerii, a pătruns în locuința pictorului Oathgraven și a sfâșiat pe un copil al acestuia. După multă trudă, fiara a putut fi prinsă și legată.

Directorul poliției din Berlin a condamnat la moarte pe... criminal. Și astfel leopardul a fost împușcat de un polițist, cu trei focuri de revolver.

Pedeapsă talionică: moarte pentru moarte!

SCRISORI DIN FRANȚA

PARISUL,—AȘA CUM ESTE

O descriere sumară a imensului oraș. — Piețele și bulevardele. — Străzi în onoarea României. Restaurante Românești. — Etc...

Fiindcă puțini sunt acei cari își pot permite o escapadă de o lună măcar, în Paris, orașul feericei lumini, în Paris, capitala lumii,—să stăm deci de vorbă prin intermediul coloanelor bine-voitoare ale „Opiniei“. Să ne recomandăm; subsemnatul, june student în medicină, de baștină depe malurile Bahluiului, — Dvs. onor publicul cetitor!... Și acum, să vizităm în comun „exterioarele“ Parisului.

Centrele Parisului

Centru, nu există la Paris...sunt 20 arondismente (despărțiri) și fie care arondisment, își are „centrul“ său...vorbesc aici de centru propriu zis, cum ar fi la noi, Piața Unirei, sau la București, Calea Victoriei...Sunt, totuși unele locuri unde se vede mai multă afluență, unde viața pulsează mai intens.

Place de L'Opera,—piață imensă purtând numele după opera care se află aici. Uriașa clădire a Operei este încon jurată de un lanț de automobile. Aici e unul din cele mai dificile puncte ale Parisului, traversarea depe un trotuar pe altul fiind extrem de anevoioasă..

Ait centru, *Place St. Michel,* Marele Bulevard (Grand Boulevarde) și, prin părțile vecine, se întinde cartierul latin...aci se află Facultatea de Medicină, Sorbona, etc...

Turn Babel..

Se vorbesc toate limbile în acest cartier al culturii latine... Auzi; românește, evrește, turcește, limba încălcită a negrilor, englezește, japoneza, germana și ungară!.

Rastaurante românești

Chiar în Place St. Michel, în apropierea stației metro-ului, e o mică stradelă, pe nume; Rue Huchette, interesantă pentru noi, prin prezența a două restaurante românești, unul; „La leul și cârnatul“ și altul; „Mare restaurant românesc“ George Botez.

Găsești aici tot felul da mâncăruri românești, dela celebrii mititei usturoiați, la „adevărata ciorbă de burtă“... cheinerii, sunt români. Lista de bucate, e scrisă pe românește și franțuzește. Dar mai sunt și alte lucruri românești la Paris...

Astfel; prin Place de l'Opera, adică în plin centru, este strada

(Continuare în pagina II-a)

VOCI DIN PUBLIC

TEROAREA IMPUNERILOR FISCALE

Trebue o altă mentalitate și alte valorificări de venituri!

Impunerile directe și indirecte la care e supus cetățeanul romîn, sunt atât de nerationale și de excesive, deși legale, în cât nu numai că nu se poate face azi, aproape de nimeni, nici o economie, dar viața noastră însăși este precis amenințată, prin lipsurile de tot felul, prin privațiunile de hrană și de lucrurile indispensabile, ce mînează și epuizează în mod matematic și economia cetățeanului și sănătatea lui; și fatal economia țărei și vitalitatea acestui popor.

Unde vroiți să ajungem domnilor conducători ai destinelor acestui țări?!

Numai funcționarul (familist sau nu) cu salar dela aprox. zece mii lei lunar și acei cu venituri reale echivalente acestei sumi, cred că trăește normal. In colo toți sufăr.

Azi, ca și eri, avutul real, ca și cel figurativ, al omului, este minuțios și permanent inventariat de fisc, și impus la plată.

Dări grele, insuportabile, se pun pe orice fel de câștig; ba ce e mai grav: pe venituri adesa ori fictive. Luxul e confundat cu necesitatea și de multe ori necesitatea o plătim la impozit, ca lux.

Dacă apariția, în timpul anului, a agenților fiscali în curțile și casele cetățenilor produce o strângere de inimă și frică de a nu te vedea legal de posedat de un lucru ce-ți este scump, când nu poți plăti darea grea; apariția agentului fiscal, întovărășit adesa de jandarm, la începutul anului, sau la perioada impunerilor, produce groază.

Și când gospodarul lipsește de acasă, vai de gospodina — poate fi ea și cucoană frumoasă — ori copiii, cari galbeni și tremurând trebue să dea ochii cu acești agenți și să se spovedească zăpăcit de ce au și de ce nu au, neștiind cum să-și poată ascunde — instinct de conservare — sărăcia, pe care ochi de vultur iscoditori se pun.

Prezintându-te, chemat cu citație, înaintea comisiei de impunere, aceiași teamă, aceiași groază justi,icată, de a te vedea impus la sumi imposibil de suportat; *iar contribuabilul care cu banul lui duce carul atât de încarcat și prost condus al statului, apare ca un acuzat.*

In fața comisiei dela percepții, adevărate tribunale, în care controlorul e procuror și președinte a tot puternic, ce nu ține samă de părerile discrete ale judecătorilor — cu diurnă din partea contribuabililor (încă o cheltuială), dacă contribuabilul e timid și nu poate vorbi, cum de obicei el este în fața fiscului, totul s'a isprăvit. Condamnarea e pronunțată, impunerea făcută. Ți se răspunde doar, ca mângâiere: Aveți comisia de apel!

Comisia de apel?!

Spuneam drept cele ce spuneam mai sus;

Contribuabilul, iată adevăratul vinovat! Și așa și este.

Comisia de apel e prezidată de un magistrat superior; Administratorul financiar și un favorit al regimului, diurnist. deci cu înclinări inevitabile spre ministerul de finanțe (altă cheltuială de prisos), udecători; Controlorul financiar cel mai combativ funcționar, ca procuror inflexibil, temut, grav și gata de a proba vinovăția chiar dacă nu e, ori cât de bun ar fi avocatul ce te apără.

Bietul contribuabil nu poate nici crâcni (căci s'ar putea ca acel strigăt involuntar de disperare să fie interpretat ca ultraj și atunci vai și amar!).

Iată pe scurt realitatea crudă și mentalitatea celor ce fac impunerile, cari, de sigur, nu pot înțelege că economia cetățenilor formează economia țărei și că pot veni vremi ca țara să apeleze din nou la aceste economii, pe cari, cert, nu le va mai găsi cu modul săcătuitor al impunerilor de azi, rezultat al legilor făurite fără pic de sentiment de prevedere și logică, indispensabile conducătorilor principali, cărora totuși li se dau toate onorurile posibile și imposibile, pensii viagere, monumente etc. etc.

Dacă la țară impunerile se fac pe venituri mai certe, la oraș se fac mai mult pe presupuneri, fără să impresioneze declarația imploratoare a contribuabilului, că i se ia strictul necesar de existență.

Și mă întreb, cum poate fi impus cetățeanul, proprietar al unei case, ce nu are nici teren cultivabil și nici vre-un serviciu, ci numai brațele, cât e sănătos, la plata impozitului pe clădirea ce-i produce numai adăpost? Și la ce impozit?

Și când din două case mari în centru, cu chiria ce încasez pe una — zidită din fericit simț de prevedere — să nu-mi ajungă să pot plăti dările la stat și comună pentru ambele, este logică, dreaptă și cu prevedere de viitor această impunere?!

Procedarea e aproape aceiași pentru toate impunerile.

Rezultă deci, în mod precis, că impunerile trebuesc făcute pe alte baze de cât acele de azi; că avutul cetățenilor trebuește să rămîie nescotocit și discret: că țara trebue să-și valorifice, cu chibzuință, alte venituri, pentru ca să se poată reface economia cetățenilor, sau mai bine pentru ca cetățenii să poată face economii, de care tot statul va profita și se va putea folosi la greu.

Mai rezultă că cheltuelile ce se fac azi pe motiv de a ne menținea în nota progresului, palate, ministere noi, instituții și administrații noi, inovații, și mai știu eu ce, în toată țara dar mai ales în Capitală, trebuesc stopate până după refacerea pozitivă a economiei obștești.

Și toate nedreptățile cetățenilor, toate suferințele, toate îmbunătățirile, economia lor și a țărei, totul, totul depinde numai de reprezintanții națiunei trimiși—spre derădere — de noi în parlament, dar *nu după îndemnul conștiinței noastre, ci după voința unui minim de politicieni,* ce urmăresc și nu primesc puterea de cât pentru a se căpătui; deputați și senatori cari nu reacționează niciodată (majoritatea) de cât în nota guvernelor, chiar dacă le-ar vedea că sunt neexperiente, cu judecată strâmtă, lipsite de simțul realității, de al prevederei, de al răspunderei.

Vor avea oare când-va aceste arătări triste dar adevărate, vreo influență asupra cetățenilor, pentru a trimite altă dată în parlament numai oameni adevărați, numai pe cei ce conștiința lor îi indică?

E greu de admis în mentalitatea, politicianismul și legile de azi.

Dr. I. Popescu—Bucium

Piesa lui Mussolini

a obținut mare succes

Am relatat că Mussolini, pe lîngă îndeletnicirile politice, se mai ocupă în orele libere și cu literatura. El a scris o piesă intitulată „Campo di Maggio“, cu subiectul extras din viața lui Napoleon.

Se crede că din motive politice, Mussolini a preferat ca premiera piesei să aibă loc în altă țară. Deaceia lucrarea a fost tradusă în limba germană și s'a jucat pe scena teatrului din Weimar. Teatrul era tixit până la ultimul loc. S'au plătit prețuri enorme pentru un bilet. La Weimar au sosit gazetari din diferite țări, precum și foarte mulți intelectuali din Italia.

Piesa a obținut un succes ecla tant. După lăsarea cortinei aplauzele au continuat aproape jumătate de oră. In consecință, lucrarea va fi tradusă și în alte limbi și jucată și în alte țări. Ea va fi reprezintată simultan în Franța, Anglia și Italia.

Mussolini pare într'adevăr un om care a cîștigat favoarea soartei.

La vreme urâtă şi friguroasă
menajaţi-vă pielea
prin
CREMA-NIVEA

care vă impedecă asprirea sau jupuirea pielei. Ungeţi-vă pielea regulat în fiecare seară cu Crema Nivea. Ţesăturile devin întinse şi tinere, iar pielea devine activă şi întărită. Vântul şi asprimea iernei nu vor mai avea nici-o înrâurire asupra tenului Dv. Şi ziua regulat înainte de a eşi la aer liber, ungeţi-vă faţa şi mâinile cu Crema Nivea. Ea nu lasă un luciu unsuros şi vă dă o înfăţişare fragedă tinerească şi sănătoasă, ce place tutulor.

Deosebirea faţă de Cremele de lux: Crema Nivea este cea mai eficace, dar şi cea mai eftină!

Crema Nivea; în doze Lei 16.00—72.00, în tuburi de cositor curat Lei 30.00, 45.00

Beiersdorf & Co. S. A. R., Braşov, Strada Iuliu Maniu 39

Cu o mică diferenţă de preţ, preschimbaţi-vă instalaţia veche şi răguşită printr'un aparat

ATWATER KENT RADIO
82 - CALEA VICTORIEI (Peste drum de Palatul Regal) Telef. 336/68

Subreprezentanţe principale exclusive în Moldova şi Bucovina:

IAŞI — „Braşcu" str. Lăpuşneanu 32.
BOTOŞANI — „Isaac Bacal" Calea Naţională
CERNAUŢI — „Autogarajul" str. Iancu Flondor 19.
FOCŞANI — „Librăria Alex. Leon" str. I. C. Brătianu 92.

INŞTIINŢARE

Aducem la cunoştinţa Onor public ieşan următoarele: Comitetul vechi al Talmud-Thorei din Tg. Păcurari în frunte cu d. Rothman a demisionat şi s'a constituit un nou comitet, sub conducerea noului preşedinte Jean Grinberg, comitet format din 10 persoane.

Rugăm onor public să nu elibereze nici-o ofrandă pentru Talmud-Thora din Păcurari decât d-lui preşedinte Jean Grinberg însoţit de către 2 membri din comitet.

Comitetul

DOCTOR
Mendel Avram
— Medic de spital —
Consultă zilnic între 8—10 dimineaţa şi 8—7 p. m.
BOLI CHIRURGICALE, BOLI DE FEMEI, NAŞTERI, VENERICE
Iaşi, str. Costache Negri 15
Deasupra farmaciei Margulies)

D O C T O R
M. MATASARU
Specializat la Paris—fost asistent de spital la Paris
Boli Interne:
INIMA, PLĂMÂNI
şi tratamentul tuberculozei pulmonare cu Pneumatorax artificial
Str. Mârzescu 16 (parter)
Cons. 9—10 a. m. şi 3—6 p. m.

D O C T O R U L
V. A. Berghiner
Fost intern şi Asistent Universitar, după 16 ani de practică, s'a stabilit
în str. Seulescu No. 2
în faţa Hotelului Schiller şi consultă:
PENTRU BOLI INTERNE şi BOLI DE FEMEI
zilnic între 8—12 şi 2—6

DOCTORUL
R. DAMSKER
str. Ghica-Vodă No. 44-46
consultă zilnic
MEDICINA INTERNA
SIFILIS şi
Diathermie şi băi de lumină
ntre orele 8-11 a. m. şi 3-7 p. m.
GENITO-URINARE

Doctor A. DASCAL
BOLI INTERNE
VENERICE ŞI SIFILIS
Tratament radical al Blenoragiei acute şi cronice; al sifilisului în toate perioadele boalei.
Băi de lumină, Diatermie
Microscopie
Cons.: 8-10 a.m. şi 2-8 jum. seara
Iaşi, str. Cuza Vodă No. 42
vis-à-vis de Camera de Comerţ

Controlaţi servitorii

şi lucrătorii din fabrici, ateliere şi pe toate persoanele străine ce le primiţi în gazdă întrucât printre aceştia se găsesc dezertori, condamnaţi şi criminali.

Daca nu voiţi să plătiţi cite 1000 lei amendă pentru fiecare servitor, lucrător etc. iar insolvabilii să facă închisoare, conformaţi-vă art. 46. 47 şi 53 din regulamentul biroului populaţiei.

Stăpânii şi patronii fabricilor, atelierilor şi prăvăliilor sunt invitaţi să se prezinte **la biroul populaţiei în strada Alexandri No. 13 (casele Theitler)** cu servitorii, lucrătorii şi personalul ce-l au în serviciul lor, pentru a-i identifica şi scoate buletine de populaţie, sau a obţine cuvenitele vize de anunţare.

In felul acesta, pe lângă că toţi cetăţenii îşi apără viaţa şi avutul, apoi se pun şi la adapost de amenzile la care se expun a fi condamnaţi pentru cantravenţie.

Deasemenea, mai sunt invitaţi proprietarii şi chiriaşi să anunţe pe toate persoanele ce le au în gazdă cu casă, masă, în camere mobilate sau nemobilate, fie străini sau rude veniţi temporar sau pentru mai mult timp.

Biroul populaţiei începe un control din casă în casă. Toţi acei care se vor găsi ca nu se conformă dispoziţiilor de mai sus vor suferi rigorile legii.

In mod special, atrag atenţiunea cetăţenilor să fie prudenţi şi să ceară persoanelor ce se prezintă la control in numele biroului populaţiei sau poliţiei, carnetul de recunoaştere cu fotografie şi sigiliul oficiului.

Acei care se vor prezenta fără carnete, să fie daţi imediat pe mâna primului gardian public sau duşi la comisariatul de poliţie, fiindcă sunt pungaşi şi excroci. Să nu se lese nimeni intimidat de ei.

Agenţii care vin cu controlul nu au dreptul a oferi servicii, a lua bani şi ridica actele servitorilor lucrătorilor. ci să controleze numai. Deci nu este permis cetăţenilor a da acte sau bani în mina lor. Numai excrocii şi pungaşii oferind serviciul lor, iau bani, acte şi apoi dispar.

Stăpânii şi patronii care au livrete pentru servitorii lor, nu sunt scutiţi de amendă dacă n'au anuoţat şi înscrierea la biroul populaţiei pe acei servitori sau lucrători.

Numai după ce sunt înscrişi şi au buletinul de populaţie, să se prezinte cu servitorii la biroul de servitori din str. Procopie No. şi cu lucrătorii la biroul de Plasare din Inspectoratul Muncei str. Alexandri 3 (casele Hălăceanu).

Şeful Serviciului Populaţiei Iaşi
AUREL G. NICOLAU

UN CEFERIST
serbătorit la Vaslui

Vasluiul a sărbătorit Sâmbătă seara pe d!. sub-insp Jean Corciovescu, din C. F. R., fost şef al staţiei timp de aproape 15 ani.

Banchetul servit la „Central" a fost onorat cu presenţa tuturor notabilităţilor de-acolo.

Au toastat pentru sărbătorit d. prefect Bastachi, senator Th. Mandrea, deputat M. Negură, profesor Tomida, sub-adm. financiar Gavrilescu dr. Andreescu, Col. Soor, com. garnizoanei, col. Constantinescu, com. Reg. 25 „G-ral Prezan", Capră, dir. Şcoalei Normale, Thiron, actualul şef al gării, iar din Iaşi, inspectori A. Schiopu şi Rom. Ciugulescu, avocat Eugen Marinescu, Dion. Heul, etc.

Orchestra reg. a delectat asistenţa pană târziu. Cor.

Ştiri din Huşi
Jefuirea unei biserici.—Afacerea atentatorilor casierului dela banca „Speranţa"

Huşi 3.—Legiunea de jandarmi din Huşi a fost avizată telefonic, că în cursul nopţii, necunoscuţi au pătruns, prin efracţie, în biserica din comuna Roşieşti, furând cutia milelor şi alte obiecte de preţ.

Titularul cabinetului de instrucţie d. preşedinte Virgil Vântu a redactat ordonanţa definitivă în afacerea celor doui vestiţi spărgători minori C. Ionescu şi Gh. Luca, ambii foşti elevi de şcoala secundară.

Pe lângă atacul de la Banca „Speranţa" unde au atentat în pană zi la viaţa casierului—bătrânul I. Costin—ordonanţa cuprinde 12 capete de acuzare. Până acum nici un avocat din Huşi n'a vrut să-i asiste. Leontin

DE VANZARE intreg imobilul diferite obiecte casnice, precum şi o vioară veche, în str. Asachi No. 8.

DE INCHIRIAT o camera mobilată în apropiere de Universitate. A se adresa la ziar sub H.

COPIEZ acte cu 6 lei pagina şi 1 leu copia, din cauza crizei, Biroul de copiat acte str. Anastasie Panu 76, colţ cu Ştefan cel Mare.

DE VÂNZARE *casă mare in centrul oraşului. Electricitate, apă, canal, magazii, atenanse. Loc spaţios. Preţ avantajos. Informaţii la ziar*

Arthur G. Sion
fost şef de Portărei
Domiciliat in str. Asachi No. 8 se insărcinează cu diferitele urmăriri şi cu aducerea la îndeplinire a hotărârilor judecătoreşti.

„OPINIA"
LITERARA ŞI ARTISTICA
(Continuarea din pagina I-a)

o expoziţie de pictură din Paris. Apoi a fost întrebat de un prietin:

— Cum ţi-a plăcut expoziţia?

— O, un tablou avea ceva cu totul remarcabil.

— Anume?

— Avea dedesubt o etichetă: „vândut"...

Din succsele lui Enescu

In ziarul parisian „Candide", găsim următoarele:

„George Enescu a dat un concert in sala Gaveau. Un concert frumos, in programul căruia se aflau unele piese deja auzite. Dar Enescu, prin interpretarea sa mişcătoare, a obţinut succesul cu care deafel este obişnuit. Publicul se afla in extaz, când a auzit bucata „Le Chevrier" de Woolett".

Totodată ziarul mai relatează că George Enescu a mai dat un concert, în sala Pleyel, impreună cu elevul său, copilul-minune Yehuda Menuhim. „Acesta — cum scrie „Candide" — pe măsură ce creşte, devine din ce in ce mai extraordinar". Şi bine înţeles o mare parte din merite revine profesorului sau, lui George Enescu.

Dialog conjugal

Intre soţi. Bărbatul întreabă:

— Draga mea, ţi-ar face plăcere să mergi astă seară la teatru?

— Aş fi încântată, scumpul meu.

— Bravo! Atunci eu mă voiu putea duce astă seară la club!..

Bibliografie

— *„Incotro"* (An. II — No. 5), revista de critica şi informaţie politico-socială de sub conducerea d-lor Rodan, Şoimaru şi Legrel, a apărut cu variat material de actualitate. Citam: d. Jean Th. Florescu in halat şi papuci, Trăească „tehnica", dar jos tehnicienii, Recepţia, etc. Polemici, indiscreţii, răfueli, comentarii. Cu desene de A. Dragoş şi I. Val, exemplarul în 12 pagini mari, 7 lei.

*

— *„Adam"* (pe Ianuar), revista d-lui Ludo, aduce colaborarea d-lor: I. Brucăr, Barbu Lazăreanu, Ion Călugaru, dr. Ygrec, I. Ludo. Ilustraţii de Kolnik.

Recursurile unor condamnaţi
de Curtea cu juri

Precum se ştie, in faţa Curţii s'a judecat procesul celor 7 şoferi ieşeni, acuzaţi că şi-au bătut joc la Breazu de o tânără fată. Ei au fost achitaţi, însă la pretenţia părţii civile, Curtea a condamnat pe primul inculpat şoferul Aron Grosman la 10000 lei despăgubiri.

In contra acestei sentinţe, el a făcut recurs.

Un recurs identic a făcut şi băcanul Avram Kintzman din str. Uzinei. Deşi achitat, el a fost condamnat la un leu despăgubiri către Societatea „Asigurarea Românească", la care era asigurat pentru 200000 lei şi care se constituise parte civilă.

Au mai făcut recursuri bătrânul şi cei doi fii Greangăniş condamnaţi pentru crima şi ceferistul Gh. Balatov, condamnat la 6 ani recluziune pentrucă şi-a ucis concubina.

ATAC BANDITESC LA CONACUL UNEI MOŞII IEŞENE
O luptă dîrză cu focuri de armă — Arestarea banditţilor

D. chestor Arthur Cristea a fost înştiinţat azi dimineaţă că în cursul nopţii trecute s'a produs un îndrăzneţ atac banditesc în judeţul nostru.

Pe când locatarii conacului moşiei Prigoreni-Iaşi se pregăteau să se culce, au zărit şapte indivizi în curte.

Aceştia s'au apropiat de uşă şi au inceput s'o forţeze.

Paznicii s'au înarmat şi au început să tragă asupra celor şapte răufăcători. Aceştia au răspuns la rândul lor cu focuri de armă. După o luptă dârză de aproape un ceas, hoţii au fost nevoiţi să să se retragă.

*

A doua zi, cazul a fost adus la cunoştinţa jandarmilor şi poliţiei din Tg. Frumos.

In toiul luptei, unul din paznici reuşise să identifice hoţii.

Incepându-se cercetări, s'a putut stabili că cei şapte bandiţi s'au refugiat în Tg.-Frumos.

Astănoapte d. Vasile Botez, şeful poliţiei Tg. Frumos, a organizat o puternică razie în tot oraşul. Rezultatul a fost că cei 7 indivizi au fost arestaţi.

Ei sunt Anton, Andrei, Petru şi Gh. Coriman, Gh. Panţiru, M. A. Iloae şi Dumitru A Petrei, toţi din Fărcăşani-Roman.

La început cei arestaţi negau faptele ce li se impută. Cercetaţi însă deaproape de d. V. Botoz ei, au sfârşit prin a face mărturisiri complecte.

In cursul zilei de azi cei arestaţi vor fi trimiş biroului judiciar din Iaşi, spre a fi înaintaţi parchetului. Rep.

Spectacolele zilei
Unde mergem astăzi?..
3 Februar

Teatrul Naţional. — Relache.

Teatrul Cinema Trianon. — *„Trotuarul"* cu celebrul actor Heinrich George; şi filmul-opereta *„Paradisul valsului"* cu Charlotte Suza, Verebes şi Szoke Szakal. Completare: un jurnal sonor.

Teatrul-Cinema Phoenix. — *„Totul pentru un sărut"* cu cel mai frumos actor Jose Moyca; şi *„Simfonia inimii"* cu Gustav Froelich. In plus, un jurnal cu actualităţi.

Teatrul Cinema Sidoli. — *„Mamy"*, noul film al lui Al. Jolson; şi *„Pe căi imorale"*, dramă sensuală cu Valter Rilla. Complectare: un jurnal sonor.

Cinema Elysée — *„Un roman primejdios"* cu Betty Aman şi un alt film interesant, precum şi un jurnal sonor.

Cinema „Gheltzer" şi Cinematograful Nostru. — *Relache.*

Berăria Luther (Piaţa Unirei) Renumitul Jazz Vermont. Bufet copios cu cele mai delicioase mâncăruri calde şi reci. Supeuri speciale: Bere şi vinuri din pivniţele *Luther"*. Seara dancing în ritmul jazzului Vermont.

Lucrările parlamentului
2 Februar

CAMERA a discutat cazul dela Soroca.

D. *Corneliu Codreanu* îşi manifesta increderea în rezultatul anchetei.

D. *I. Mirescu*, socialist, spune că la Soroca s'a comis un asasinat voit. Cere o anchetă parlamentara (se produce vacarm, majoritarii protestează).

D. *Landau* pune la îndoeală rezultatul anchetei.

D. *Ghelmegeanu*, naţ.-ţăr., declară că parlamentul are dreptul să controleze acest caz. Cere să se aducă dosarele anchetei şi dacă se vor găsi puncte nelămurite, atunci să se instituie o anchetă parlamentară.

D. *Iorga* promite că va satisface această cerere.

D. *N. Otescu*, subsecretar la interne, susţine că ancheta făcută e peremtorie şi nu poate fi pusă la îndoeală. In consecinţă, cere inchiderea discuţiei.

D. *Ghelmegeanu* relevă că există o contradicţie între declaraţiile d-lor Iorga şi Otescu.

D. *Iorga* răspunde că este perfect acord în guvern în această chestiune.

La sfârşit s'a luat în discuţie proectul de lege a drumurilor.

*

SENATUL n'a ţinut şedinţă.

INFORMAŢIUNI

x *După restricţiile normale ale Poloniei pentru produsele româneşti, iată acum că şi Ungaria şi Cehoslovacia au pus taxe severe, aproape prohibitive, pentru importul mărfurilor noastre. Tranzitarea produselor româneşti rămâne liberă prin aceste ţări. In schimb transporturile făcute pentru import după 22 Ianuar, vor fi oprite şi puse la dispoziţia staţiilor de predare.*

Dela graniţa Poloniei s'a comunicat telefonic direcţiunii de exploatare c. f. r. din localitate, că şi-a reluat cursul numai importul în Polonia al leguminoaselor şi oleaginoaselor.

x Pentru vizitatorii târgului de mostre, reclame etc., care are loc la Galaţi, direcţiunea generală C. F. R. a aprobat o reducere de 50 la sută pe căile ferate.

x Tribunalul Botoşani a declarat in faliment pe comerciantul Zeigherman din Botoşani.

Aceiaş tribunal a admis concordatul solicitat de firma Trifoi.

x Farmacistul Marin Malhascovici din Bacău a reclamat poliţiei că din vesta hainei i-a dispărut în mod misterios suma de 18.000 lei.

x In faţa tribunalului s'a judecat procesul excrocheriilor comise în localitate de societatea de asigurare populară „Centrala Moldovei", sub conducerea d-lor Schongartz şi Schächter.

S'au ascultat unii martori, iar pentru rest, s'a dat termen.

x *Crimă.*— Pe şos. Tescani-Bacău, a fost găsită în nesimţire femeia Mariţa Congăroaei. Ea avea urme de violenţe în jurul gâtului. Dusă la spitalul Tescani, ea a sucombat, fără să mai poată vorbi. S'a constatat că a fost siluită şi jefuită.

x Doctorul BRENER *specialist mamoş*, boli de femei, consultaţii de la 2 până la 4 p. m.

PARISUL, — AŞA CUM ESTE
(Continuarea din pagina I-a)

Rue de Bucarest; în altă parte a Parisului, la „Etoille" aproape de Champs Elysees, altă stradă; „Rue Ferdinand I-r, de Roumanie"... Poate or mai fi şi altele în Parisul imens, pe care nici autohtonii nu-l cunosc în totul...

Hoteluri de lux...

Pe Champs Elysées, sunt cele mai luxoase hoteluri; este aci un hotel în intregime lucrat din marmoră... Reclamele fabricilor de tot felul in special, a fabricilor de automobile, sunt extraordinare aci!..

Te crezi viind aevea, într'o altă planetă, a luminii eterne...

Pletoră de bulevarde

In plin centru, e Grand Boulevard, care, nu e decât reunirea a câtorva bulevarde mai mici...: bulevard des Capucines, des Italiens, boulevard St. Martin, etc. Pe un bulevard din acestea, poţi umbla un ceas-două, fără să ajungi la capăt.

Alt bulevard mare e; St. Michel; ca să ajungi aci, parcurgi Sena, prin Cité, insula unde se află Notre Dame...

Pornind dintr'un punct al marelui bulevard şi anume: St. Denis, — perpendicular pe el, şi traversând Sena, sunt bulevardele: Sebastopol (unul din cele mai mari) bulv. du Palais, a căror continuare e St. Michel. Pe boulevard du Palais, se află Palatul de Justiţie, foarte impozant. A fost pe vremuri, palat regal... porţile sunt vopsite cu un galben, de care nu te poţi dumiri precis dacă a fost aur cândva, sau bronz.

Bulevardul St. Michel dă la capătul său, dinspre Sud, în Grand Boulevard du Montparnasse, care se află in una din cele mai însemnate şi mai frumoase părţi ale Parisului: Montparnasse.

Sunt, acestea, cele mai frumoase şi mai însemnate boulevarde, fiind aşezate în centrul Parisului, adică în primele patru arondismente.

Sunt şi alte zeci de bulevarde şi anume cele din exterior, adică depe lângă arondismentele dela margine, care nu sunt însemnate decât doar prin mărimea lor vastă...

Pieţele Parisului

Să trecem şi la altele...

Pieţele în Paris, (Places) sunt iarăş, numeroase...

Cea mai mare e Concorde,— e cea mai imensă piaţă pe care am văzut-o vreodată. Dacă stai la un capăt, abea de intrezăreşti celălalt capăt. Aici e locul de întâlnire a multor străzi,— astfel; Avenue des Champs Elysees, Avenue, Gabriel, Rue Royale, etc. In mijlocul acestei pieţe, se află obeliscul Concordiei...

Trebue să ştiţi că acest obelisc, înalt de vre-o 5—6 metri, şi aşezat pe un piedestal de 2—3 m. e adus în intregime dela Luxor-Egipt...

Pe piedestal, e gravat modul cum a fost încărcat şi descărcat de pe vapor. Pe feţele obeliscului, mai sunt gravate inscripţii egiptene. De-o parte de alta, este câte o statuie, aparţinând diverselor oraşe franceze,—ca daruri, Parisului...

Pornind spre apus, din Places dela Concorde, traversezi Avenue des Champs Elysées. E cea mai mare stradă, adică cea mai largă, din Paris. De aici dai in altă piaţă, a doua după Concorde ca mărime, e; „Etoille" — se numeşte aşa, deoarece de aici, pornesc în formă de raze zece străzi. In mijlocul pieţei, se află arcul de triumf, e cel mai mare „arc" din Paris.

Mormântul Eroului Necunoscut

La intretăerea celor două drumuri pe care le formează aci arcul, se află Mormântul Eroului necunoscut; la căpătâiu, arde veşnic o candelă cu flacără pâlpâitoare...

De remarcat că piaţa este aci perfect rotundă. Alte Pieţe mai sunt; Bastille şi Republique.

Bastilia, de acum şi odinioară..

Piaţa Bastiliei, se află pe locul unde odinioară era faimoasa închisoare a Bastiliei. In plin centrul ei, este coloana „Bastille", iar prin împrejurimi, se mai văd încă pe pământ, urmele vechilor ziduri ale închisoarei, incendiate şi distruse pe timpul revoluţiei.

In curând vă voiu întreţine despre interiorul Parisian.

AL. RODA

Paris, Ianuar 1932

x **Neurastenia**, surmenajul, slăbiciunele cerebrale şi musculare, debilităţile nervoase, se combat cu efect întrebuinţând **Siropul Hiposfosfit compus** Werner. Depozit Farmacia Werner Iaşi. 18

PE FRONTUL ACREDITIVELOR...

CORPUL DIDACTIC IAR A RAMAS NEPLATIT

Lefurile pe Ianuarie se mai plătesc până Vineri — Ordine speciale --- Ce s'a plătit --- Restanțele

Fiecare își mai poate aminti de... 20 Ianuarie, dată când subsecretarul de finanțe d-l Zamfir Brătescu a promis ritos: că se intră în normal cu plățile de salarii și pensii...

*

Intr'adevăr la data amintită, Administrația locală intrase în posesia a circa 10 milioane acreditive și începuse a face plăți după un itinerar anumit.

De atunci, — și până în ziua de astă-zi, — s'au plătit regulat pensii. Cu salariile se schimbă însă situația.

Erau bani, și anumite categorii de funcționari publici, de ex: membrii corpului didactic, nu-și puteau încasa lefurile, deoarece ministerul nu le trimisese normele de salarizare.

Magistratura, membrii clerului, armata, etc. treptat-treptat, și-au încasat salariile pe luna cuvenită.

Până să-și poată alcătui însă statele de plată, — vorbim de corpul didactic,—banii ad-ției se... epuizaseră.

Doar o parte din învățători și vre-o 2—3 școli din oraș, au apucat să-și incasaze ordonanțele.

Restul, este lichidat în limita acreditivelor care sosesc; — și chiar azi au sosit încă 2 milioane pentru salarii.

*

Și cu pensionarii este o nostimadă !..

Bani sunt. Insă carnetele foștilor funcționari, nu mai au bonuri.

Așa că sânt plătiți acei care mai au bonuri în carnetele de pensii, iar în ce privește pe ceilalți, dl. Ilie Florescu cere mereu ministerului să trimită un stoc nou de carnete.

Chiar azi a mai dat o telegramă...

*

De Vineri însă, situația va intra iar în... anormal. Căci până la 5 Februarie—dispune o circulară—se vor mai plăti pensii și salarii pe Ianuarie.

Dela această dată, orice fel de plată urmează a se face numai: *prin acreditive speciale.*

Acreditive speciale care nu mai... vin, — cum e cazul cu restanțele din Octombrie, Noembrie Decembrie...

*

Și cum pentru lichidarea totală a salariilor și pensiilor pe Ianuarie mai trebuiesc vre-o 10 milioane lei,—sumă pe care ad-torul a cerut-o chiar azi finanțelor —; este de așteptat ca.. istoria să se repete: adică ad-ția financiară să aibă două categorii de datorii, cele de anul trecut și cele din luna Ianuarie...

REX

Nu se cunoaște exact statistica bolilor contagioase și sociale

Câteva lămuriri ale d-lui dr. P. Cazacu, șeful regiunii sanitare

In ultimul consiliu de higienă al municipiului, d. prof. dr. Mironescu a ridicat o chestie, destul de interesantă.

D. dr. Mironescu, discutând raportul făcut cu privire la mișcarea bolilor contagioase și sociale, a relevat că această statistică nu e completă, deoarece bolile sociale sunt căutate și în alte instituții sanitare, în afară de cele ale municipiului.

*

Ne-am adresat pentru lămuriri d-lui dr. Cazacu, cel mai în măsură de a cunoaște reala stare de lucruri.

D. dr. P. Cazacu

Distinsul director al regiunii sanitare ne spune:

—„D. dr. Mironescu are dreptate: statistica ce o posedăm nu e completă, dar nu din vina noastră.

Această statistică, vorbim mai ales de sifilis, are două laturi și anume: mortalitatea pe urma bolii și ajutorarea bolnavilor.

In ceiace privește mortalitatea, posedăm statistica completă, pentrucă o găsim la starea civilă. Orice mort în oraș este înregistrat la starea civilă, iar în butetinul respectiv se indică și cauza morții. De la această obligație nu se poate eschiva nimeni".

„Cu privire la căutarea celor care sufăr de boli sociale, statistica nu e completă, — continuă să ne spuie d. dr. Cazacu.

Astfel dela spitalele Spiridoniei, de la serviciul sanitar c. f. r., de la Regia monopolurilor și de la Casa Muncii, n'am obținut statistica datorită, cu toate insistențele făcute.

Armata însă, trebuie s'o recunoaștem, răspunde la cererile noastre și ne transmite lămuriri precise.

Celelalte instituțiuni — termină d. dr. Cazacu—sunt autonome și lucrează, cum cred că e mai bine".

*

Nu este însă mai puțin adevărat, că la inspectoratul sanitar, de la venirea d-lui dr. Cazacu în fruntea instituțiunii, se găsesc lucrări de statistică din întreaga regiune, ce au atras de multe ori admirația străinilor, în trecerea lor prin Iași.

DAN

BURSA DE MĂRFURI IAȘI

Convocare

In conformitate cu dispozițiunile art. 107 din legea burselor, Asociația Bursei de Mărfuri Iași se convoacă în adunare generală ordinară pentru ziua de 5 Februarie 1932 ora 11 dim. în localul Camerei de Comerț și de Industrie Iași str. Cuza Vodă No. 67, la ordinea zilei fiind:

1. Alegerea a 2o membri cari să compună Camera de Arbitraj în anul 1932.
2. Propuneri pentru reorganizarea bursei.

In cazul când la această primă convocare nu se va întruni numărul de membri cerut de art. 14 din lege, adunarea generală se amână pentru ziua de 11 Februarie 1932 ora 11 dim. în același local și cu aceiași ordine de zi, fără a se mai face o altă convocare, când adunarea va putea lucra cu oricare ar fi numărul membrilor prezenți.

Conform art. 15 din legea burselor, nu vor putea lua parte la vot decât membrii cu o vechime de cel puțin un an în Asociația Bursei și sunt în curent cu plata cotizației.

Președinte, AL. EINHORN Secretar, GH. I. MIRĂUȚĂ

No. 4 din 1 Februarie 1932.

PRODUSELE VICHY-ETAT

SAREA VICHY-ETAT Sare naturală extrasă din Apele pentru a face o apă alcalină

PASTILE VICHY-ETAT 2 sau 3 după masă ușurează Digestia

COMPRIMATE VICHY-ETAT Spre a se prepara singur o apă digestivă gazoasă.

a se feri de contrafaceri și substituțiuni

Partidele politice

în alegerea eparhială

In toate cluburile politice din Iași se fac mari pregătiri pentru alegerile eparhiale.

La liberali

La clubul liberal ducist a avut loc aseară ședința delegației permanente, sub președinția d-lui Victor Iamandi. Au luat parte toți fruntașii, chiar și cei „supărați pe conducere".

S'au desemnat următorii candidați:

Victor Iamandi, Eduard Lăzărescu, I. Zippa, Vasile Iamandi, Emil Diaconescu, Osvald Racovită, Piaton și M. Stroici.

După aceia s'a redactat un manifest, adresat alegătorilor, prin care se sprijine candidații liberali.

Candidații naț-țărăniști

Și național-țărăniștii desfășoară o activitate intensă.

In urma deselor consfătuiri la club, s'au fixat următorii candidați: D-nii N. Costăchescu, N. Cananau P. Bogdan, Petrovanu, Jacotă, Bejenaru și Ciobanu.

Alte candidaturi

Dela georgiști se anunță până acum candidaturile d-lor Gh. Brăteanu, C. Toma, D. Dimitriu și Gh. Chirițescu.

Dela garda de fier candidează d-nii Ventonică și Gârneață.

Din partea L. A. N. C. se anunță candidatura d-lui prof. A. C. Cuza.

Deasemenea s'au depus și candidaturile d-lor Petrovici la secția Toma Cozma și deputat Tutoveanu la Țiganași.

Averescanii nu participă

Intrebându-l pe d. **Petru Pogonat** șeful organizației averescane locale, dacă organizația ce o conduce participă la alegerile eparhiale, d-sa ne-a răspuns:

—„După alegerile eparhiale trecute, am asistat la scene penibile de luptă politică.

Din fața altarului preoții dăduseră de cu vreme credincioșilor sfat pe care să voteze; după cum era cerința sufletească a sfinției sale. Evanghelia a rămas pe planul al doilea, până după alegeri.

„Alegii s'au adunat apoi la Sf. Mitropolie, unde urma să se aleagă delegatul central al comitetului. Și aici din nou s'a făcut propagandă. *Palatul metropolitan mi s'a părut jignit și injosit.*

„Socotesc că nu e bine să amestecăm politica în treburile bisericei. N'aș vrea să particip nici la propaganda din fața altarului, nici la o alta din casele care-mi sunt scumpe și pe cari aș vrea să nu le știu profanate.

„Deaceia nu participăm la alegerile eparhiale".

Cartel georgisto-guvernamental

In cercurile politice locale se afirmă că între d. Toma și G. Tutoveanu s'a făcut un cartel, să se susție reciproc.

Intr'adevăr la Țigănași, d. Toma n'a pus un contra candidat deputatului guvernamental; iar acesta n'a opus pe nimeni frutașului georgist.

Nemulțumiri în asociația învățătorilor

D. Gh. Chirițescu, președintele învățătorilor, candidează la Tg. Frumos. Faptul a provocat nemulțumiri. Un grup de membrii ai asociației (de culoare ducistă) au hotărât să demisioneze din actuala Asociație și să-și facă o asociație nouă. Ei acuză pe d. Chirițescu că ar amesteca Asociația în luptele politice.

D. prefect Axinte nu se amestecă

Intrebat dacă va acționa în alegerile eparhiale, d. prefect Axinte ne-a declarat:

— „Nu mă amestec în aceste alegeri. Asta e dispoziția guvernului și dorința mea intimă".

M. Săveneanu

x **Măsele găurite !!! Dureri insuportabile !!! Nopți nedormite !!!** Intrebuințați Picăturile „RICI" contra durerilor de dinți, și măsele, curăță măseaua bolnavă, amorțește nervul și face să înceteze durerea. Depozit Farmacia Dr. Beceanu.

Românii la Sorbona

Un elogiu pentru d. I. Petrovici

Intr'un cerc de intelectuali se vorbea despre conferințele pe care le țin intelectualii români la Sorbona.

Cu sinceritate, d. profesor Hudiță, vorbind despre recentele conferințe ale d-lui I. Petrovici, a spus că are credința că fostul ministru a trebuit să obție tot succesul dorit.

— „D. Petrovici — zise d. Hudiță, — e stăpân pe materia sa, și nu se prezintă nepregătit, ceiace este esențial".

Aprecierile d-lui Hudiță au găsit aprobarea unanimă.

Dan

APEL

Rog stăruitor pe D-nii ofițeri în rezervă și retragere proveniți din activitate din orașul și județul Iași, să binevoiască a comunica, cât mai neîntârziat, adresa d-lor la Cercul militar și anume d-lui Locotenent Botez, în fiecare zi, între orele 3-6 p. m.

Aceasta, ca să le putem comunica fapte importante care'i privesc.

Președintele filialei Iași a Societății ofițerilor în rezervă și retragere, proveniți din activitate „Regele Carol II".

General Popovici (Cucuteni)

x Bătăturile le înlăturați sigur cu „Coricol".

Depozit: Farmacia Polak, str. Ștefan cel Mare.

INFORMAȚIUNI

x *D prof. dr. Gr. T. Popa intors azi din Capitală unde plecase în interesul Epitropiei Sf. Spiridon, fiind întrebat de noi în legătură cu „discordia" dela epitropie, ne-a declarat:*

—*„Intre noi eforii spitalului și d. senator Gheorghiade, nu a existat nici un fel de discordie.*

Regretăm că d. Gheorghiade nu a putut conlucra cu noi; și nu este exact că d-sa ar sabota instituția".

x *Reclamație contra unor comercianți.*— D. av. Carol Diamant a introdus o reclamație penală contra firmei frații Rabinovici din str. Socola. Firma a cerut concordat preventiv, prezintând un activ și pasiv de milioane.

Concordatul a fost respins, firma fiind declarată în faliment.

Or în prezent întreg activul a dispărut fără urmă, toți creditorii fiind păgubiți. D. av. Carol Diamant cere să se constate care a fost activul firmei.

Reclamația a fost deferită la cab. I instrucție, care a dispus citarea comercianților în cauză.

x S'a strecurat o greșală în relatarea rezultatului concursului de fotogenie. Inregistrîndu-se numele celei de a doua concurente reușite, trebue cetit *domnișoara* Liana Hagieff, și nu „doamna" cum s'a tipărit din eroare.

x **Proces de viol.**—Curtea de apel secția I a judecat un proces de viol.

Un flăcău din Răcăteni—Bacău, anume N. Marin, abuzase de fetița de 4 ani a vecinului său căreia i-a transmis și o boală.

Tribunalul Bacău l-a condamnat la 3 ani închisoare. In fața Curții, tânărul a declarat că este o victimă a simțurilor sale aprinse.

Curtea i-a redus pedeapsa la 3 luni închisoare.

x Am relatat că poliția a înaintat parchetului pe funcționarii primăriei Tg. Frumos, anume M. Dimitriu și C. Zarnescu, acuzați că ar face parte din banda de hoți de vite condusă de C. Larion.

D. prim procuror Pogonat a înaintat pe membrii bandei la instrucție. Acolo funcționarul C. Zărnescu a fost eliberat.

x La judecătoria ocolului I urban s'a dat cartea de judecată în procesul studenților acuzați că au provocat incidentele de acum două săptămâni la cinematograful „Trianon".

Studentul Velciu a fost achitat. Ceilalți opt au fost condamnați la amenzi variind între 300 și 800 lei.

x Părintele profesor Valeriu Iordăchescu, în urma invitației făcute de comandantul corpului de armată din Chișinău, va ține o serie de conferințe în centrele mai mari din Basarabia, în special pentru ofițeri.

x *La Tg. Frumos* a fost arestat individul Theodor Panciuc din Suceava. Asupra lui s'au găsit numeroase bijuterii, imitație de aur.

S'au început cercetări, pentru a se stabli dacă bijuteriile nu provin din furt.

x Am relatat că judecătoria Ocol II Urban după aproape doi ani de amânări, a condamnat în lipsă la 2 ani închisoare și 2 milioane lei despăgubiri către bijutierul Lazăr Iosef, pe cunoscutul bijutier Nuham Atatchi din Chișinău

Dosarul acestei afaceri a fost trimis ieri Parchetului, pentru a se vedea dacă Parchetul nu va face apel.

x D. dr. Enășescu care se află în convalescență la Sanatorul Dr. Tzaicu, a fost vizitat de către d-nii Const. Meissner, M. Manoilescu, Florin Sion, Gatoski, Mihai Negruzzi și mulți alți fruntași politici.

x Preoții din localitate își mențin hotărârea luată de a sprijini în alegerile eparhiale pe șefii organizațiilor politice.

Preoțimea nu se va amesteca în alegerea celor alți candidați.

x D. comisar N. Dimitriu a confiscat o cantitate de pâine de la băcănia Malca Liber din str. Rufeni Nr. 3. Pâinea n'avea timbre și provenea dela brutăria Dulce din str. Cucu Nr. 51.

x *Convocare.*—Duminică 7 Februarie, ora 10 a. m, va avea loc în cancelaria școalei normale de învățători „Vasile-Lupu" din Iași, adunarea generală a Comunității școlare, la ordinea zilei fiind: votarea budgetului pe anul 1932 cu modificările cerute de Casa Școalelor; descărcarea gestiunei pe 1931 și aprobarea raportului cenzorilor.

Ședința se va ține cu oricare va fi numărul membrilor prezenți.

Mașina școalei va pleca în acea zi de la punctul Vladescu, la ora 9.45.

x In urma propunerilor făcute de d. A. Ioanei, șeful detașamentului gardienilor publici, s'a făcut următoarea mișcare în personalul acestui detașament, pe ziua de 1 Februarie:

Gh. Marin, ofițer de gardieni clasa treia, a fost încadrat șef de secție.

Dobrea Gh., Spătăruță Vasile, și Coșararu Vasile, sergenți majori clasa cincea, au fost avansați șefi de secție.

Teatrul de cartier

Un grup de tinere elemente ale Teatrului Național din Iași, au luat lăudabila inițiativă a forma o echipă care să joace, în sările când nu au spectacol la Național, — în diferite cartiere ale orașului.

Cartierele fixate deocamdată sunt: Tătărași, Nicolina, C. F. R. și R. M. S.

Acest Teatru de cartier va fi sub controlul direct al D-lui Ionel Teodreanu, directorul Teatrului Național, care au aprobat și care va sprijini frumoasa inițiativă a tinerilor actori, — precum și a directorului de scenă, Dl. Aurel Ion Maican.

In comitetul de conducere, au fost aleși D-nii: C. Sava, Victor Handoca, C. Protopopescu și G. Sion.

Spectacolul de deschidere: „Noaptea furtunoasă" de I. L. Caragiale.

Azi la PHOENIX

fermecătorul film

TOTUL PENTRU UN SĂRUT

cu cel mai frumos Barbat din lume

JOSE MOYICA

al doilea film

Simfonia Inimei

cu Gustav Frolich și Mady Christians

sonor și cântat în limba germană

Complectare:

Jurnal sonor fox Movietone

Azi LA SIDOLI

Cântărețul mondial al globului

AL. JOLSON

IN

MAMY

Dramă de mare spectacol de un realism zguduitor.

al doilea film Drama senzuală

Pe căi imorale

cu

VALTER RILLA

Elga Brink și Ida Wüst

Un film de un sensualism extra-ordinar. Complectare:

Jurnal sonor fox Movietone

INFORMAȚIUNI

x **D-na Sonia David** *din str. Lăpușneanu 35, restabilindu-se complect și-a redeschis* **atelierul de confecțiuni de dame.**

x **D. Doctor I. Schwartzman** fost asistent al clinicei din Paris specializat în boli de inimă, plămâni și rinichi. Tratamentul tuberculozei pulmonare cu pneumotorax artificial, injecții sclerozante la varice, consultă *boli interne și copii* zilnic între 11—1 a. m. și 4—7 p. m. în str. Căpitan Păun No. 10. Telefon No. 11.

Cumpărați săpunul „Lacata"

PIERDUT buletinul biroului de populație eliberat pe numele subsemnatului. Il declar nul și fără valoare în mâinile oricui s'ar găsi.

CÂȘLARU IOAN
Cart. R. M. S. 38

FURAT buletinul populației No. 36614 | 927 eliberat de biroul populației Iași pe numele Grigore Brașoveanu și'l declar nul și fără valoare.

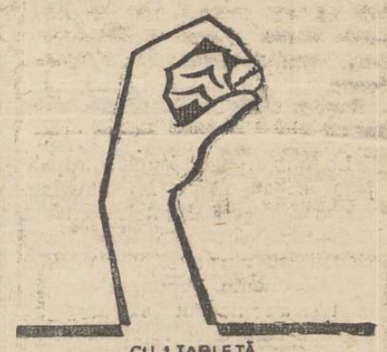

CU 1 TABLETĂ

Noval

ÎNLĂTURAȚI IMEDIAT

DURERI DE CAP, DE DINȚI MIGRENE, NEVRALGII MENSTRUAȚII DUREROASE

Cereți la farmacii cutii originale

DE VINERI LA CINEMA

GHELTZER și AL NOSTRU

MAROC

cu MARLENE DIETRICH

Tribunalul jud. Iași Secția III-a

Publicație de Vânzare No. 10747 din 22 Decemb. 1931

In baza cererei înregistrată la No. 15920 | 931 a creditoarei „Agricola-Fonciera", societate anonimă de asigurări generale reprezentată prin d. N. Natansohn, director cu sediul în București Piața Senatului, acest tribunal prin jurnalul No. 5088 și adresa No. 9653 din 1931 a autorizat corpul portăreilor trib. Iași, să efectueze formele de vânzare silită prin licitație publică a imobilului situat în orașul Iași, str. Universității No. 18, proprietatea debitorului soți Natalia și D. Dobreanu, proprietari, ultimul în calitate și de soț autorizator, ambii cu domiciliul ales în Iași str. Universității No. 18 pentru îndestularea creditoarei cu suma de 350,000 lei, capital, plus procente conform cametei, dela 30 Octombrie 1929 până la achitarea, plus 30,000 lei onorar de avocat, osebit cheltuelile de urmărire, ce-i datorează în baza actului de împrumut cu ipotecă autentificat de tribunalul Iași secția 3, sub No. 2160 | 929 inscris la No. 244 | 1929 și investit de formula executorie sub No. 361 | 1931.

Somându-se debitorii cu plata sumelor datorate creditoarei prin comandamentul comunicat la 15 Mai 1931 sub No. 4122 | 1931 și în termenul legal nefiind următori cu plata, la 9 Decembrie 1931 s'a efectuat procesul-verbal de situația imobilului urmărit, constatându-se că: Imobilul situat în Iași str. Universității No. 18, se compune dintr'un teren de circa 300 m. p. pe care este clădit două corpuri de case alipite, construite de zid pe temelie de piatră acoperită cu tablă, din care: primul corp formează 4 camere și un antreu, iar al doilea corp de case este în prelungire, formează 3 camere și un antreu. Imobilul mai are beci de zid cu vreo 8 scări, un closet de zid cu o cabină și instalație de lumină electrică și apă, megieșindu-se la est cu Facultatea de Medicină, la vest și sud cu str, Universității și la nord cu Constantin Savin.

Din lista de sarcini a grefei acestui tribunal se constată că acest imobil are încă următoarea sarcină. Ipoteca inscrisă la No. 487 | 1929 pentru suma de 65,000 lei constituită de aceiași debitori în favoarea băncei „Româno-Franceză din Iași, azi falită și reprezentată prin d. jude Sindic al trib. Iași.

Se incunoștiințează că vânzarea și adjudecarea acestui imobil evaluat de tribunal prin jurnalul No. 13581 | 1931 în sumă de lei 500,000 în urma expertizelor de evaluare efectuate vor avea loc în pretoriul trib. Iași s. 3 în ziua de 14 Aprilie 1932, ora 13, începându-se licitația publicăde la suma de 375.000 lei, conform legei unificării urmăririlor silite.

Sunt somați toți cei care pretind vre-un drept de arendă, chirie, ipotecă sau alte privilegii, ca înaintea adjudecării, să arăte tribunalului pretențiunile lor, cunoscînd că în urmă nu li se vor mai ține în seamă.

Dosar No. 1171/1931

Președinte, ss) M. Eșianu
Portărel, ss) Indescifrabil

ULTIMA ORĂ

Partidul liberal va propune teoria impreviziunii în locul Conversiunii datoriilor

Bucureşti 3.—Comisiunea specială pentru redactarea proectului de Conversiune a datoriilor agricole, a admis unele modificări importante. Dpildă:

Vor intra obligator în conversiune proprietarii până la 10 ha. pământ. In ce priveşte terenurile aflate în fosta zonă de război, conversiunea merge până la 25 ha.

Dobânzile neplătite, vor fi recalculate pe baza dobânzilor legale din epocele respective.

Valoarea terenului arabil va fi socotită la de 25 ori preţul din timpul exproprierei. Pentru păduri, vii şi livezi valoarea va fi media preţurilor din ultimii 7 ani.

Proprietarii care nu voesc sau nu pot să beneficieze de Conversiune, vor putea obţine prin tribunal un morator până la 5 ani, în care timp să-şi lichideze datoriile.

Un nou plan liberal

Dar problema Conversiunii se complică, din cauza noilor tendinţe din partidul liberal.

Comitetul de direcţie împreună cu sfatul parlamentar al partidului se întrunesc astăzi la club.

Ramura bancară, în frunte cu d. Dinu Bratianu, vrea să abandoneze conversiunea, şi în schimb să propune aplicarea *teoriei impreviziunei*.

Această teorie este prevăzută amănunţit într'un decret-lege alcătuit de partidul liberal în anul 1918 şi care nu s'a aplicat

Decretul prevede reducerea creanţelor cu diverse cote care merg până la 75 la sută.

Pentru datoria care rămîne, proprietarii să fie obligaţi a plăti într'un anumit termen, şi cu dobândă legală. In acest scop, să se acorde un morator de 5 ani.

E vorba ca liberalii să susţie această soluţie în parlament.

Senatul universităţii din Bucureşti

pretinde ca d. Iorga să ceară scuze

Bucureşti 3.— Senatul universitar a redactat ieri răspunsul la adresa trimisă de d. Iorga, în chestia conflictului cu d. decan Coculescu.

Răspunsul a fost expediat la ministerul de instrucţie şi încă nu se cunoaşte conţinutul.

Dar se afirmă că Senatul universitar arată că a fost jignit şi cere a se găsi o modalitate ca d. Iorga să prezinte scuze.

Se crede însă că conflictul—departe de a se apiana — va lua proporţii mari.

Ştiri politice

Se menţin agitaţiile

în partidul averescan

Bucureşti 3.—Au sporit agitaţiile în partidul poporului.

Partizanii mareşalului obiectează d-lui Goga că s'a dus în audienţă la Palat fără să ceară avizul şefului partidului.

Pe de altă parte, d. Goga e asaltat de partizani care-l încurajează în atitudinea lui monarhică.

Se crede că în scurt timp partidul se va rupe în două.

*

La Cameră a avut loc ieri o întrevedern între d-nii George Bratianu şi Octavian Goga.

*

D. Argetoianu a avut ieri o lungă consfătuire cu d. Auboin şi cu d. C. Anghelescu, guvernatorul Băncii Naţionale.

*

D. Voiculescu, deputat georgist de Romanaţi, a hotărât să demisioneze din Cameră, pentru a face loc ca deputat prinţului M. Sturdza.

*

Camera va lua astăzi în discuţie proectul de lege a chiriilor.

Ştiri poliţieneşti

Un comerciant

jefuit în gară

Un îndrăzneţ furt s'a comis astă noapte în gara locală.

In trenul de Bucureşti se afla un negustor din Bârlad anume Leon Haimovici. El avea asupra lui suma de 15,400 lei. In clipa când trenul era gata să plece din staţie. negustorul a simţit cum doi indivizi se înghesuiau întrânsul. Câteva clipe mai târziu, negustorul a constatat că i-au dispărut banii.

Cazul a fost adus la cunoştinţa poliţiei gării, care a început imediat cercetări.

*

Furturi în centrul oraşului. — Hoţi necunoscuţi au spart o magazie din curtea cofetarului Livius Butuc şi au furat o mare cantitate de bomboane.

— Profitând de un moment de neatenţie a comerciantului Sandu Brisac din str. I. C Brătianu No. 167, răufăcători au deschis galantarul din faţa prăvăliei şi au furat o cantitate de mărfuri.

Incercare de spargere.— In cursul nopţi, nişte spărgători au forţat lacătele dela cârciuma Bercu Bercovici din str Belvedere No. 3. In clipa însă, când se pregăteau să pătrundă în cârciumă, hoţii au fost simţiţi şi au dispărut.

Arestat pentru furt.—In cursul nopţii a fost arestat individul Cazimir Turati din str. Ipsilante No. 18. Asupra lui s'au găsit nişte plăci de porţelan furate dela spitalul de izolare.

— In cursul nopţii s'a comis un furt de păsări la locuinţa d-lui prof. Fedeleş din str. Pojărniciei No. 2.

Diverse.—Poliţia cercetează pe Lărgeanu Vasile din Scântea-Vaslui Acesta este acuzat de comerciantul Al. Pavili din Piaţa Sf. Spiridon, că dându-i 500 lei ca să i aducă nişte porci, şi-a însuşit banii.

— *Câte un început de incendiu* s'a declarat la locuinţele d-lor: prof. Al. Ionescu str. Păcurari No. 13; Mircea Luchian str. Procopie No. 1 şi Coifman Ghitis strada Ştefan cel Mare No. 37.

— *Au fost duşi la poliţie:* Fişer Ghidale şi Leiba Finchel din Bălţi; Al. Popovici din Ţicăul de sus, Leiba şi Ghidale Filstein din Tighina, Ştefan Brînză fără domiciliu, şi Şapsa Leiba din str. Rosetti No. 45 găsiţi suspecţi; Hristea Vasile din str. Sărăriei No. 77, Dumitru Ion din str. I. Creangă No. 12, Popa Florian din str. Ferdinand No. 6 şi Segal Haim din str. I. C. Brăteanu No. 37, pentru scandal. REP.

Asasinul unui bancher din Bucureşti

arestat în Rusia

Bucureşti 3.— Acum trei ani, bancherul Fialka fusese asasinat în Bucureşti la hotel Carol din str. Lipscani.

Asasinul Dr. Cernov, dispăruse fără urmă.

O telegramă din Varşovia anunţă că Dr. Cernov a fost arestat la Tiraspol (Ucraina) de agenţii G. P. U.

Dr. Cernov a fost dovedit ca spion în serviciul poliţiei engleze.

x **Laboratorul de Analize chimice şi Microscopice** Dr. **Rătianu** autorizat de Ministerul Sănătăţei Publice, execută analize complecte de urini, spute, secreţiuni etc. precum şi or ce analize ce interesează Industria, Comerţul şi Higiena alimentară.—Iaşi Cuza-Vodă 48. 3

INFORMAŢIUNI

x *Alaltă-seară, postul de radio din Moscova a transmis o conferinţă în care se combăteau articolele d-lui Inculeţ, apărute în ziarul „Universul".*

Se susţinea în conferinţă că Rusia nu se pregăteşte de nici un fel de război, şi că d. Inculeţ e un „trădător" al intereselor ...ruseşti.

x Ministerul sănătăţii a înştiinţat primăria că a luat în îngrijirea sa ambulatorul veneric din str. Zugravi.

Primăria va avea obligaţia să acopere cheltuelile de apă şi canal.

x *Secţia feminină* a casei de sfat şi citire „A. D. Xenopol" anunţă persoanele invitate că din împrejurări neprevăzute, şezătoarea artistică culturală ce urma să aibă loc în seara de 6 Februar a. c. în sala Căminului Cultural C. F. R. Râpa Galbenă, se amână pentru o dată care se va anunţa la timp.

Invitaţiunile lansate acum, rămân aceleaşi şi pentru acea dată.

x Joi 4 Februarie ora 6 seara, are loc întrunirea Uniunei Ofiţerilor de rezervă seţia Iaşi, la Primărie; iar la ora 8 seara, o masă camaraderească la „Podgoreanu" str. Lăpuşneanu, unde iau parte toţi membrii U. O. R.

x Se aduce la cunoştinţa învăţătorilor că *examenul de înaintare la gr. II,* ce trebuia să se ţină la 1 Februarie 1932, se amână conform ordinului Ministerului Instrucţiunii Nr. 9745 | 932 pentru *1 Aprilie 1932.*

x **Expoziţia „Baltatu"** — In interiorul librăriei „Cartea Românească", talentatul pictor Adam Baltatu expune o serie de minunate lucrări.

Expoziţie este deschisă toată ziua, intrarea fiind liberă.

x **Balul infanteriei.**—Reamintim publicului select al Iaşului că marele bal al Infanteriei va avea loc în seara de Sâmbătă 13 Februar 932. Cum se promite a fi cea mai frumoasă seară de carnaval din sezonul acestui an, pregătindu-se multe şi plăcute surprize, sfătuim a se obţine din timp bilete şi invitaţii, de la ofiţerii Regimentul 53 şi 13 inf. Balul este dat sub patronajul D-nei şi D-lui G-l. Todicescu Comand. C. 4 Armată în folosul monumentului Infanteriei.

x Dl. Neagoe Popea, profesor la liceul „Internat", a obţinut un concediu de boală pe timp de 2 luni.

x Duminică a încetat din viaţă, d-na Maria Neculai Fulga, pensionară, din str. Sărăriei 61.

Inmormântarea a avut loc ieri la cimitirul Eternitatea.

x *Avocaţii ieşeni* sânt convocaţi în adunare generală, pentru Duminică 7 Februar, ora 2 p. m. la sediul Baroului (Palatul de Justiţie).

In caz că nu se prezintă numărul legal de membri, adunarea se va ţine Duminică 14 Februar.

ORA 3

O impresionantă dramă amoroasă

în centrul Capitalei

Un tânăr îşi omoară iubita în stradă şi apoi se sinucide

Bucureşti 3.— O impresionantă dramă amoroasă s'a petrecut astăzi dimineaţă în str. Gabroveni din centrul comercial al Capitalei, în dosul magazinului „Pop şi Bunescu".

Eroii dramei sânt tânărul Nicolaie Moraru, domiciliat în str. Sfinţii Apostoli, actualmente fără profesiune şi tânăra doamnă Trandafira Iamandi, în vrâstă de 28 ani, domiciliată în str. Elena Matei Voevod No. 12.

Prologul dramei

Trandafira Iamandi s'a măritat la etatea de 15 ani cu un fost funcţionar dela poştă. Din această căsătorie au rezultat trei copii. La un moment dat s'au produs neînţelegeri casnice şi Trandafira a divorsat, rămânând cu copiii. Pentru întreţinerea acestora, mama a intrat ca lucrătoare în atelierul de ţesătorie al magazinului „Pop şi Bunescu".

De curând ea a cunoscut pe Nicolaie Moraru, cu care întreţinea legături de dragoste. Acesta o iubia mult şi dorea să se căsătorească cu Trandafira. Zilele trecute el s'a prezintat la mama iubitei şi a cerut mâna fiicei. Dar bătrâna l-a refuzat categoric.

In sufletul lui Nicolaie încolţise bănuiala că amanta îl înşeală. Deaceia a conceput un oribil plan de răzbunare.

Crima şi sinuciderea

Astăzi dimineaţă Moraru s'a pus la pândă în dosul magazinului „Pop şi Bunescu". Când Trandafira a venit la serviciu, veselă şi elegant îmbrăcată, Moraru s'a repezit asupra ei şi cu un briciu i-a făcut o adâncă tăietură în gât. Plină de sânge, victima a început să fugă pe stradă, ţipând îngrozitor.

A alergat până în dreptul străzii Şepcari şi acolo a căzut pe trotuar. Nefericita femeia a murit în chinuri grozave.

In acest timp Moraru, cu acelaş briciu, şi-a tăiat şi lui gâtul. La fel, a început să ţipe şi să alerge disperat. In colţul străzii Zarafi a căzut jos într'un lac de sânge. Moraru a murit şi el.

*

La locul tragediei s'a adunat un public imens. In haina lui Moraru s'a găsit o scrisoare cu următorul conţinut: „Am ţinut mult la ea. Dar mama ei a vrut s'o dea altuia. Dacă n'am avut însă eu parte de ea, nici altul să nu aibă parte".

O prietină a Trandafirei a declarat că victima era de o frumuseţe răpitoare. Avea mulţi adoratori, ceiace la intrigat teribil pe Moraru. Deaceia a comis această crimă zguduitoare, care a provocat mare senzaţie în Capitală.

Se aşteaptă importante evenimente politice?

Liberalii cred că nu se va mai vota Conversiunea

Bucureşti 3.—Astăzi dimineaţă s'a întrunit sfatul parlamentar al partidului liberal sub preşedinţia d-lui Duca. S'a hotărât ca liberalii să nu facă dificultăţi la legea chiriilor, în forma ei actuală.

S'a adus apoi la cunoştinţă ca în Ardeal s'a răspândit prin jandarmi o broşură, prin care este ponegrit partidul liberal. Se vor face cercetări.

Discuţia asupra conversiunii a fost amânată. Se spune că liberalii cred că nu se va mai vota conversiune. In cercurile liberal se aşteaptă importante evenimente politice.

Groaznic cutremur de pământ în Texas (America-de-Nord)

New-York 3.—Un groaznic cutremur de pământ s'a înregistrat la Santiago din Texas (America-de-Nord).

O treime din oraş a fost complect d strusă. Se anunţă că ar fi 1500 morţi.

Japonia devine mai conciliantă?

Washington 3.— Ambasadorul japonez la Washington a dat asigurări că Japonia nu va trimite noui forţe militare la Shangai.

Se anunţă totodată că şeful marinei japoneze, care poartă răspunderea atacurilor, a fost înlocuit cu prinţul Fujini, o rudă a Mikadoului.

Se pare că Japonia devine mai conciliantă. China este dispusă să accepte propunerile de pace pe care le-ar formula marile puteri. Situaţia este considerată favorabilă.

Luptele continuă îndîrjite la Şangai

Japonejii gata să pătrundă în Nanking. — Liga Naţiunilor cere încetarea ostilităţilor

Harta războiului Chino-Japonez, cu regiunea Şangai-Nanking-Hankau

Londra 3.—La Şangai, trupele japoneze au ocupat în intregime cartierul Tsapoi. Luptele continuă violente în jurul gării mari, unde chinejii au reuşit să se menţie.

Detaşamente japoneze au înaintat şi au început să distrugă şoseaua care duce la Hankau.

Alte vase de război japoneze au sosit la Şangai.

*

Sub protecţia tirului de pe vapoare, marinari japoneji au debarcat la Nanking şi au ocupat o înălţime. O ciocnire cu trupele chineze este inevitabilă.

*

Presa engleză şi americană protestează vehement contra procedeelor Japoniei.

Ziarul „Evening Star" scrie că acţiunea Japoniei este o ruşine pentru civilizaţie.

*

Geneva 3 — In şedinţa consiliului Ligii Naţiunilor, d. Thomas a cetit raportul guvernului englez. Raportul arată că este imposibil a se admite continuarea situaţiei din China.

Guvernul englez a cerut formal încetarea ostilităţilor şi retragerea japonejilor din Şangai. La acest demers s'a asociat şi America.

Delegaţii Italiei, Germaniei şi Franţei au declarat că aprobă demersul anglo-american, ceând ca diferendul chino-japonez să se rezolve pe cale paşnică.

PROPORŢIILE GRANDIOASE

ale Conferinţei pentru dezarmare

Geneva 3 — Conferinţa internaţională pentru dezarmare s'a deschis ieri după amiază la Geneva, sub preşidenţia delegatului englez d. Henderson.

Participe 63 state, dintre care care 53 fac parte din Societatea Naţiunilor, iar 10 în afară de S. N. (dintre care Rusia, Statele-Unite, Turcia, Egipt, Argentina, Braziiia, Afganistan etc.)

Sunt prezenţi 1200 delegaţi oficiali, între care 7 prim-miniştri, 25 miniştri de externe, 18 miniştri de război şi marină, 60 generali şi amirali.

Ziarele din toată lumea sânt reprezentate prin peste 400 corespondenţi.

Pentru găzduirea participanţilor s'au rezervat în hoteluri şi vile 3426 odăi. Poşta a făcut peste 1000 legături telefonice noui.

In sala de conferinţă încap 1650 persoane deodată. Delegaţii sânt aşezaţi, pe alfabet, după ţări.

Această e considerată ca cea mai grandioasă Conferinţă din câte a înregistrat istoria omenirii.

D. Paul Boncour

s'a îmbolnăvit de varsat

Geneva 3. — Primul delegat francez şi preşedinte al sesiunii consiliului Ligii Naţiunilor, d. Paul Boncour, s'a îmbolnăvit de variolă (varsat).

In locul bolnavului, lucrările consiliului L. N. sunt prezidate de d. Tardieu.

x *Frumuseţea* e una din cele mai puternice arme ale femeei. Crema de zi *Khaya* vă face şi vă menţine frumoase! Depozit: Farmacia Polak, str. Ştefan cel Mare.

Un caz ciudat, cu nişte pisici

întrebuinţate în experienţe ştiinţifice

Bucureşti 3 — In baza unor reclamaţiuni, poliţia a arestat trei indivizi care se ocupau cu furarea pisicilor din curţile oamenilor.

Indivizii au declarat că vindeau mâţele cu 20 lei bucata, unui cunoscut medic bucureştean. Acesta făcea experienţe ştiinţifice.

Hrănea pisicile cu carne de cal şi de vacă, în stare crudă; pe altele cu carne fiartă.

Apoi extrăgea sângele dela pisici şi prepara diverse seruri.

Medicul refuză a comunica ce fel de experienţe face şi cu ce scop.

Teatrul TRIANON

Turneul mondial al genialului artist

MOISSI

Marţi 16 Februar 1932

DER ARZT AM SCHEIDEWEG

Biletele poartă No. 3

Mercuri 17 Februarie 1932

JEDERMANN

Biletele poartă No. 2

Pentru a evita aglomeraţiile rugăm a grăbi reţinerile de bilete la Casa Trianon.

DURERI CHINUITOARE

ALINĂ TESTA VINDECĂ ORI CE DURERI DATORITE GRIPEI NEVRALGIILOR RĂCELEI

Cumpărăm

ocazional Una Pianină. Adresaţi ofertele Blaumax, Săulescu No. 7 Loco.

x **O vizită distinsă.**— Secretara „Uniunei Internaţionale a şcolarilor", d-na Ivonne Morin, care ne vizitează ţara, se află de eri în localitate.

Chiar în cursul zilei de ieri a asistat la slujba religioasă dela biserica Sf. Spiridon şi a vizitat Şcoala normală de băeţi şi şcoala de menaj.

Azi dimineaţă, d-na Morin a ţinut o conferinţă despre „Paris" la institutul „Notre-Dame de Sion".

In cursul acestei săptămâni, d-sa va mai ţine o conferinţă specială cu subiect educativ pentru elevii cursului superior. Conform dispoziţiei ministerului şcoalelor, d-sa este bine primită pretutindeni.

x **Un ieşan îndrăzneţ**—e fără îndoială d. Const. Constantinescu din str. Albineţ 52. D-sa s'a hotărât să se arunce cu paraşuta, din aeroplan. Şi ştiţi de la ce înălţime? Tocmai... din stratosferă!

Cum pe la noi nu există avioane care zboară în stratosferă, d. Constantinescu a trimis o scrisoare la Saint-Cloud în Franţa, unui inginer care a pregătit un avion de zbor în regiunile extrem de înalte.

Şi acum, ieşanul nostru... aşteaptă răspunsul!

x *In memoria lui M. Wachtel,* a avut loc o pioasă solemnitate, Luni dimineaţă, la şcoala etatizată „Reuniunea Femeilor Israelite". Au asistat elevele, corpul didactic şi doamnele din comitet.

D-na dr. Ochs a rostit o impresionantă cuvântare, arătând meritele lui M. Wachtel în toate domeniile de activitate.

D. cantor Hellman a rostit rugăciunea tradiţională.

ANUL XXVIII No. 7430

3 LEI EXEMPLARUL

VINERI 5 FEBRUARIE 1932

ABONA...

Fundațiunea „Regele Ferdinand I"
București
Str. Știrbei Vodă 3
(Adm. Dom. Coroanei)

IAȘI.—STR. LĂPUȘNEANU 37

PINIA

ZIAR POLITIC COTIDIAN

ANUNCIURI
se primesc la toate
AGENȚIILE DE PUBLICITATE
și la
ADMINISTRAȚIA ZIARULUI
Iași. — Strada Lăpușneanu 37

Telefoane: Redacția 391 / Administrația 394 / Serviciul de noapte 367

OMENIREA
ARE NEVOE DE PACE

Părerile marelui scriitor d. M. Sadoveanu, președintele Senatului

In vila d-sale dela Copou, am stat de vorbă cîteva ore cu d. Mihail Sadoveanu. Din convorbirea care a evoluat pe diferite planuri, desprindem acum un capitol de cea mai puternică actualitate, acela al crizei în care se află împlîntată lumea.

D. Sadoveanu ne spune:

Nevoia de pace

—„Pentru criză, în general, nu există altă soluție decît pacea. Este absolut necesar ca oamenii să poată trăi prin contribuția blîndeții; nu prin dușmănie. Să ajungă popoarele la înțelegerea că omul este frate cu omul, indiferent de națiie, de religie,...

Dar criza are atîtea înfățișări! Aproape în fiecare zi ea își schimbă aspectul și soluțiile atît de diverse. Și te gîndești de unde să înceapă ameliorarea? Cred hotă-

D. M. Sadoveanu

rît: *dela liniște*. Dacă ar fi liniște dacă ar fi pace, situația s'ar putea îndrepta pretutindeni mai lesne, refacerea economică ar fi mai ușoară.

Liniște și încredere

Un exemplu subt ochii noștri: nu s'ar fi produs nicio catastrofă bancară, dacă lumea n'ar fi pierdut încrederea în bănci și ar fi păstrat calm și liniște. Dar partea mai gravă este că lumea nu mai are încredere nici în stat.

Situația particulară a României

Dacă noi stăm totuș mai bine decât alte țări, faptul se datorește unui regres. Noi, fața de alte state, am rămas în urmă cu un secol. In timp ce țările din Apus au evoluat spre industrie (cu consecințele ei grele de astăzi: supraproducție, șomaj, etc), noi am rămas încă o țară agricolă. Și astfel, astăzi, avem cel puțin pâne, avem ce mânca.

Excesul mașinismului

Statele industriale au ajuns în prezent într'un moment greu, fiindcă orice exces duce la dezastru. Și o față a crizei este desigur excesul mașinismului. Acest exces a dus lumea la un impas catastrofal, ca în exemplul ucenicului vrăjitor al lui Goethe. Țările industriale fabrică, fabrică neîntrerupt, peste puterile de absorbție ale lumii. O adevărată nebunie a mașinismului. Pentru o ameliorare în această direcție, va fi nevoie de un alt birou internațional, care să raționalizeze fabricația mondială și s'o proporționalizeze în raport cu puterea de consumație a lumii.

Această situațiune este incontestabil un efect al războiului. Războiul a distrus pojghița, mușamaua dela suprafața societății și a apărut ce era dedesubt.

Spre mari prefaceri

Cum s'ar putea rezolvi situația? Am spus, numai prin pace, prin colaborare frățească între oameni. Dar unii vorbesc despre revoluție, despre un nou război (asta-i în special teama intelelectualilor). Cine ar putea prevedea dacă aceste temeri se vor dovedi justificate?

In orce caz însă, ceiace se poate prevedea este că vin mari prefaceri, o răsturnare a instituțiilor de astăzi. Se simte că societatea capitalistă cade și că lumea tinde să intre într'o nouă acomodare a vieții.

Statul s'a amestecat acum un deceniu și jumătate, când s'a făcut improprietărirea. Astăzi statul se amestecă în datoriile agricole, când taie din creanțe. Asta-i poate adevărata revoluție.

Un exemplu al istoriei

Dealtfel și în alte timpuri s'au produs crize asemănătoare cu aceea de astăzi. Un exemplu instructiv găsim în volumul 7 din „Istoria Romanilor" a lui Momsen, la capitolul „Cariera lui Cesar" (istoria romanilor înainte de era creștină). Atunci s'a înregistrat o criză cu aceleași simptome ca cea de acum: șomeri, anarhiști, maximaliști, partide pentru desființarea datoriilor (cum a fost „liga contra cametei" dela noi), furtul banului public, excese de funcționarism, deștrăbălarea oamenilor și în special a femeilor, scăderea autorității de stat, abuzul capitalismului, etc.

Cesar a găsit atunci soluția: *întărirea autorității de stat*. Și a aplicat această soluție, el care fusese campionul democrației.

Soluții

Astăzi, când societatea în criza în care se află prezintă aceleași manifestări, trebue să se aplice aceleași soluțiuni: îmblânzirea raporturilor între oameni prin'tr'o conlucrare frățească, reluarea raporturilor între state, o bună rânduială între producție și distribuție, o prefacere a instituțiilor burgheze, întărirea autorității de stat. Mai ales întărirea autorității de stat. Asta trebuie.

Altfel — cine știe? — s'ar putea legitima temerile unora; ar putea fi revoluție, război, ceeace ar duce Europa în barbarie. Și totul ar fi prăpădit; ar fi cea din urmă din nenorociri".

*

In figura d-lui Sadoveanu apăruse o umbră de amărăciune. Era amărăciunea omului care iubește oamenii și care trebue să-i vadă totuș atât de nefericiți!...

I. Berg

Actualități politice

Noui încurcături
pe chestia Conversiunii

Din câte se precizaseră până acum, guvernul „tehnicienilor" își rezervase misiunea principală de a înfăptui Conversiunea datoriilor agricole. In cadrul acestei misiuni se prevedea dăinuirea regimului încă vre-o câteva săptămâni, până la închiderea sesiunii parlamentare.

In calea Conversiunei erau multe dificultăți, mai ales de ordin extern. Dar d. Argetoianu (care angajase și cuvântul Regelui în fața maselor sătești), se făcuse forte să treacă peste orce piedici și să înfăptuiască reforma. S'o înfăptuiască orcât de incomplet, cu orce lipsuri și în orce nesiguranță de bună aplicare în viitor; dar s'o înfăptuiască și să se cheme: „Conversiune"!

*

Se ivește însă un lucru neprevăzut: hezitarea partidului liberal.

Liberalii nu-s satisfăcuți de proectul guvernului, și vor să susție un alt gen de reformă pentru ușurarea debitorilor.

După atitudinea de rezervă a național-țărăniștilor; după opoziția categorică a averescanilor; hezitările liberale pot primejdui soarta proectului guvernamental.

Fiindcă se pune întrebarea dacă guvernul ar obține majoritatea în Cameră, și mai ales dacă ar conveni să înfăptuească asemenea reformă, nu numai fără consensul, dar împotriva tuturor partidelor.

De aceia se poate întâmpla ca evenimentele să se precipite și să se pue chestiunea de regim mai înainte decât ne așteptăm.

X.

IN PAG. 4-a
ULTIMA ORA

= Palatul speranțelor lumii întregi... =

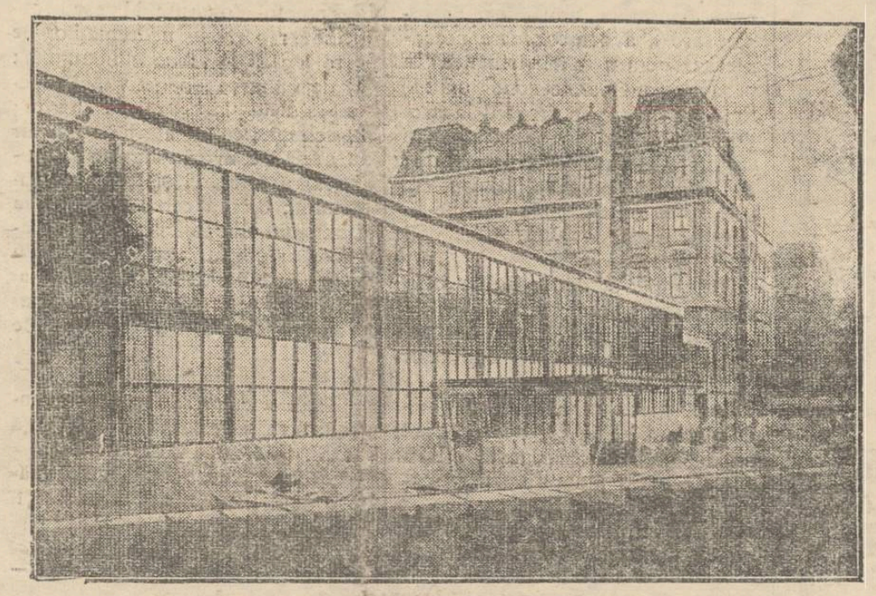

Privirile lumii întregi se îndreaptă acum spre Geneva, unde are loc conferința dezarmării, la care participă aproape 2.000 delegați. Pentru această conferință s'a construit lângă marele palat Electoral (în clișeu, în fund), o vastă sală de cristal (în față), unde se țin ședințele.

Rămâne de văzut care va fi rezultatul acestei conferinți, așteptat de toată lumea cu deosebit interes.

Vehiculul viitorului
— Trăsura cu aripi —

Ziarul „Times" din Washington anunță că inginerul american John H. Trade a inventat un vehicul interesant. E vorba de o trăsură, care se poate transforma într'o avionetă. In acest scop trăsura este prevăzută cu două aripi mari, care se pot închide și desface în mod automat.

Când aripile sânt închise, vehiculul merge ca o trăsură obișnuită. Odată aripile întinse, vehiculul se poate urca aproape vertical până la înălțimea de 100 metri și să zboare în văzduh, ușor și cu preciziune. Cu ajutorul unei manivele, trăsura-avion se lasă apoi în jos, liniștit, fără nicio primejdie. In această trăsură cu aripi nu pot lua loc decât maximum două persoane.

Ziarele din America sânt entuziasmate de această invenție, socotind că trăsura zburătoare va fi vehiculul viitorului.

SICRIUL LUI BLASCO IBANEZ
va fi transportat în Spania

Se știe că celebrul scriitor spaniol Blasco Ibanez a fugit în urmă cu câțiva ani din Spania, întrucât avea idei republicane și atacase violent pe regele Alfons XIII-lea. Plecat în Franța, Ibanez a desfășurat o activă propagandă contra regimului monarhist din Spania. Dar nu și-a putut vedea realizat visul, întrucât în urma unei boli grele, a murit la 28 Ianuar 1928, la Nizza.

Acum, guvernul spaniol ține să aducă un ultim omagiu fostului luptător republican. Sicriul cu rămășițele marelui scriitor va fi transportat în Spania și reînhumat la Madrid, în cadrul unei impresionante solemnități. Și cel care a fost Blasco Ibanez va dormi somnul de veci în țara în care ar fi dorit să trăească, în Spania republicană.

DIN TOATA LUMEA

O înmormântare cu animale — In orașul Alger a avut loc o înmormântare originală. Acolo se afla de câteva săptămâni circul „Thöner" din Germania, care a întreprins un turneu în toată lumea. Zilele trecute directorul circului Johann Thöner s'a îmbolnăvit și a murit.

Pe patul de moarte el și-a exprimat următoarea dorință: „Vreau să fiu condus la groapă de întreg circul meu, pentru care am muncit toată viața. Să veniți toți lângă mormântul meu: actori, personal, animale". Și această dorință i-a fost satisfăcută.

Astfel a avut loc poate cea mai originală înmormântare ce s'a văzut vreodată. După dric, veniau toți actorii și funcționarii circului, îmbrăcați în costumele lor de spectacol; iar apoi urmau: elefanți, cămile, cai, girafe și în cuști: lei, urși, tigrii, etc... Orchestra a intonat întreg programul de cântece al circului. Era o ultimă și tristă reprezentație pentru directorul dispărut.

*

Liga contra zestrei — La Berlin, un grup destul de numeros de fete a format o ligă contra zestrei. Liga a publicat un buletin, în care, cu titlu de program, se spune următoarele:

„Căsnicia modernă a ajuns un adevărat comerț. Femeia care dă mai mulți bani, se mărită mai ușor și mai bine. Protestăm cu ultimă energie contra bărbaților care acceptă acest târg rușinos. Bărbații nu trebuie să ne ieie pentru bani, ci pentru calitățile noastre morale și intelectuale. Jos zestrea! Jos bărbații care cer dotă!".

E greu de presupus că această ligă ar putea obține vreun succes. Mai ales în aceste vremuri de criză!..

*

Cel mai tânăr pasager de avion — Ziarele americane relatează că zilele trecute a sosit la New-York, venind cu avionul de curse dela Boston, un copil în vrâstă de 6 luni. Copilul a fost trimis de părinții săi, oameni foarte nevoiași, la un institut filantropic pentru ocrotirea copiilor săraci. Cheltuelile de deplasare au fost suportate de acest institut, unde pruncul va rămânea un an de zile.

Ziarele afirmă că acest copil este cel mai mic pasager care a călătorit cu avionul.

*

Teatru și mode — Teatrul „A. B. C." din Londra, trecând prin mare criză, a hotărât să încerce orice mijloace pentru a-și salva situația. Și directorul instituției a avut o idee fericită.

Intr'o sală specială a teatrului, s'a înființat o expoziție permanentă de mode, unde erau prezintate în mod gratuit ultimele rochii și haine bărbătești. Cu prilejul fiecărei premiere, expoziția era primenită.

Inovația a prins. Și probabil femeile, în special, vin la teatru pentru expoziția de mode. E și acesta un mijloc de a face... teatru!

*

Hoți urmăriți cu aeroplane. O urmărire cu peripeții, ca în filmele senzaționale, a avut loc în regiunea orașului Chicago din America. Poliția de acolo a aflat că niște bandiți periculoși au plecat cu avionul, având intenția de a da o lovitură într'un oraș vecin.

Aeroplanul se mai vedea în zare. Imediat un grup de polițiști a pornit cu un alt avion și a început o urmărire periculoasă în văzduh. La un moment dat, s'a produs un schimb de focuri de armă între cele două aeroplane. In cele din urmă însă, bandiții au fost nevoiți să ateriseze și astfel au putut fi prinși.

Se pare deci că filmele americane nu sânt prea exagerate!

Cronica Cinematografică
de *Wratislavius*

SALA TRIANON: BERLIN-ALEXANDERPLATZ
cu Heinrich George

In Berlin trăește *Alfred Döblin*, de meserie medic, cu clientelă mare, dar săracă, recrutată din clasele de jos a populației. In Germania această categorie de practicieni se definește prin cuvântul „*Kassenarzt*" adică un medic care nu capătă de la clienți nici un gologan, ci un bon al „corporației" respective și care apoi totalizate, la fine de tri — sau semestru, sunt apoi achitate de către „Kasse"—casieria societății sau a corporației. Acest detaliu am ținut să'l menționăm dela început, pentru ca cetitorul să înțeleagă și mai bine cele ce urmează.

Doctorul *Alfred Döblin* deci, cu numeroasă clientelă proletară, este de fapt și el un proletar. Muncește mult și câștigă puțin.

Dar acest proletar intelectual a fost binecuvântat de zei în altă direcțiune. Doctorul *Döblin* este înzestrat cu un suflet mare, cu imensă putere de rezonanță și are darul rar, de a așterne pe hârtie, cele ce vede, *ceia ce trăește zilnic*, alături și în mijlocul pacienților săi, recrutați din cartierul populat al Berlinului—„*Alexanderplatz*".

Nu de mult, medicul acesta a publicat un roman cu titlul de mai sus. *Un* roman nu e bine spus. Mai degrabă *romanul*. In 500 pagini se oglindește cea mai zguduitoare descripție a Berlinului, sub toate fețele și într'o admosferă de sinceră simțire, extrem de impresionantă.

Este epopeia Berlinului, cu tot zgomotul asurzitor, cu toată înfrigurata sa activitate și cu imensa defilare a massei nesfârșite, în goană febrilă după pânea de toate zilele.

Apariția romanului lui *Döblin*, a acestui Zola post-belic — deci gen 1930, a fost o revelație senzațională,

Dacă n'a fost încă tradus în toate limbile lumei, motivul este, că opera e impregnată de *argot*-ul berlinez, autentic și plin de savoare, dar nemaleabil și nepretabil traducerei rapide, așa cum se confecționează în genere, acest lucru în ziua de azi.

Monumentul acesta impunător ridicat Berlinului de către un fiu al său, de către un *mare poet*, a fost — firește, prefăcut în scenariu de film. E de prisos să subliniem faptul, că cu toată imensitatea de mijloace ce stau la dispoziția regisorilor și cu toată interpretarea strălucitoare și masivă a lui *Heinrich George*, filmul este departe de a epuiza comoara dăruită de *Döblin* concetățenilor săi, în paginile romanului.

Dar și atât, cât a fost înscenat și încă este mai mult decât nota obișnuită, făcând ca filmul (pe care onoratul confecționar de titluri românești l'a botezat în mod cu totul arbitrar: *trotoarul...*) să fie un izvor de puternice emoțiuni. Pe lângă că redă în mod nespus de sugestiv toată atmosfera cartierului berlinez, dar fixea-

(Continuarea în pag. 11-a)

Discentralizarea administrativă
O privire asupra tendințelor de „autonomie locală"

Deziluziile produse de legea de organizare locală votată de trecutul parlament și modificările aduse ei de actualul guvern, au avut darul să compromită ideia de discentralizare administrativă. Intențiile bune s'au stins. Centralizarea excesivă de azi își are și ea bineînțeles părțile ei de bine. Nimeni însă nu va susținea că ea e forma de stat cea mai fericită care poate fi oferită unei bune dezvoltări a economiei noastre naționale. Fără să amintim de larga autonomie locală ce domnește în state ca Franța, Germania, Italia, Statele Unite etc., e suficient să privim la vecinii noștri. Iugoslavii, care au ca și noi provincii alipite acum după război, au știut să se elibereze de prejudițiul că discentralizarea poate dăuna ideii de unitate națională. Starea înfloritoare a provinciilor la ei se datorește în mare parte acestei înțelegeri pentru autonomia locală.

Afirmarea ideii de discentralizare administrativă, prevăzută la noi în programul unui partid de guvernământ și trecută prin parlament, trebue privită cu tot interesul. Curajul opiniilor în acest sens merită toată atenția. Țin să relevez aici lucrarea recentă a domnului profesor universitar *Giorge Pascu*: „Autonomia provincială, în Revista Critică, VI (1932).

Trecând în revistă toate încercările ce s'au făcut în acest sens mai ales acum după război, ni se amintește, de pildă, de acea „Frăție a Moldovei Unite" care a luat naștere aici în Iași în Decemvre 1918 și Ianuarie 1919. Pornită dintr'o necesitate a timpului de atunci, ea cuprindea tot ce avea Moldova mai distins ca: Pimen Georgescu, Mitropolitul Moldovei, N. Iorga, moldovean la origine, D. Volanschi, P. Poni, A. D. Xenopol, A. C. Cuza, A. Philippide, M. Sadoveanu, M. Manoilescu, Paul Bujor, I. Simionescu etc. etc., pentru a nu pomeni decât pe cei mai proeminenți.

Asociația își propunea printre altele să lupte pentru ridicarea stării materiale și culturale a Moldovii și în deosebi a Iașilor. Ideia centrală era revendicarea unei largi autonomii administrative a Moldovii, acum reîntregită. S'a publicat chiar un „Proect de discentralizare administrativă", 22 pagini, Iași 1919, prelucrat de C. L. Negruzzi, în care se prevedea pentru Moldova ministere provinciale, dietă provincială și budget propriu. Din nefericire activitatea „Frăției Moldovei Unite" a încetat curând și intențiile bune n'au rămas decât doar niște „pia desideria" realizabile mai târziu.

Lucrarea domnului G. Pascu vorbește apoi de încercările de mai târziu ca: reforma administrativă prevăzută în programul Ligii Poporului de subt președinția generalului A. Averescu; expunerile de motive la legea administrativă în 1921 ale domnului C. Argetoianu; proectul de lege al domnului C. Stere; legea de organizare locală votată de parlamentul național-țărănist și în sfârșit de proectul de constituție al domnului Romulus Boilă. Toate aceste încercări tindeau să ne pue în mână o bună legiuire a administrației interne a statului, administrație care să se bazeze pe o bună înțelegere a nevoilor locale. Trebuia realizată autonomia provincială și locală. Rezultatul până acum: centralizarea excesivă de azi. Cauzele: teama nejustificată de a nu se aduce un prejudițiu ideii de unitate națională și interesele în pericol ale celor dela centru, care în urma unei discentralizări reale n'au decât de pierdut.

Guvernul actual a anunțat pentru mai târziu și un proect de lege administrativă, tot cu caracter discentralizant, se pare. Noi Moldovenii, cei mai oropsiți în ătâtea privințe, dorim să fie mai bine. Dar... slabă nădejde!

H. M.

Superheterodyna VOCE de AUR electrodynamică

Lei 17.400

ATWATER KENT RADIO
82-CALEA VICTORIEI

Subreprezentanțe principale exclusive în Moldova şi Bucovina:

Iaşi — „Braşcu" str. Lăpuşneanu 32.
Botoşani — „Isaak Bacal" Calea Națională.
Cernăuți — „Autogarajul" str. Iancu Flondor 19.
Botoşani — „Librăria Alex. Leon" str. I.C. Brătianu 92

4

CURA cea mai rațională cu unt de peşte

pentru copii şiadulți e numai acea cu

Unt de Peşte Iodoferat simplu WERNER
Tonic, depurativ, nutritiv, recomandat contra anemiei scrofulozei, gutei, reumatism etc.

Unt de Peşte Iodoferat cu fosfor WERNER
Special contra rachitismului, limfatismului şi reconfortant pentru copiii şi adulți slăbiți de munca intelectuală

Unt de Peşte Iodoferat cu mercur WERNER
Tonic depurativ şi curativ pentru sifilitici.
Pentru complectarea curei şi deplina ei reuşită luați în acelaş timp (inainte de masă) Vin Tonic Werner.

Aprobate de Consiliul Sanitar superior şi premiate

Depozit principal:
FARMACIA CONST. L WERNER, Iaşi

DOCTOR
M. MATASARU
Specializat la Paris—fost asistent de spital la Paris
Boli Interne:
INIMA, PLĂMÂNI
şi tratamentul tuberculozei pulmonare cu Pneumatorax artificial
Str. Mârzescu 16 (parter)
Cons. 9—10 a. m. şi 3—6 p. m.

DOCTORUL
V. A. Berghiner
Fost intern şi Asistent Universitar, după 16 ani de practică, s'a stabilit
în str. Seulescu No. 2
in fața Hotelului Schiller
şi consultă:
PENTRU BOLI INTERNE
şi BOLI DE FEMEI
zilnic între 8—12 şi 2—6

Doctor A. DASCAL
BOLI INTERNE
VENERICE ŞI SIFILIS
Tratament radical al Blenoragiei acute şi cronice; al sifilisului in toate perioadele boalei.
Băi de lumină, Diatermie
Microscopie
Cons.: 8-10 a.m. şi 2-8 jum. seara
Iaşi, str. Cuza Vodă No. 42
vis-à-vis de Camera de Comerț

DOCTOR
H. SOIBELMAN
fost medic de Spital
Cu practică de 15 ani
s'a stabilit în Iaşi
strada Cuza Vodă No. 17
(casa Calmanovici)
BOLI INTERNE, DE COPII
ŞI DE FEMEI
Diatermie şi Raze Ultraviolete
Consult.: 8—11 a. m. şi 2-6 p. m.

Dr. C. Gancevici
Medic primar al Sanatoriului
BÂRNOVA
în timpul iernii va da consultațiile pentru
BOALE DE PIEPT
Luni, Miercuri, Vineri, incepând de la ora 12 a. m.
IAŞI—PIAȚA HALEI
(Farmacia Beceanu)
Marți şi Joi după amează
Sanatoriul Bârnova

DOCTORUL
R. DAMSKER
str. Ghica-Vodă No. 44-46
consultă zilnic
MEDICINA INTERNA
SIFILIS şi
Diathermie şi băi de lumină
între orele 8-11 a. m. şi 3-7 p. m.
GENITO-URINARE

Controlați servitorii

şi lucrătorii din fabrici, ateliere şi pe toate persoanele străine ce le primiți în gazdă întrucât printre aceştia se găsesc dezertori, condamnați şi criminali.

Daca nu voiți să plătiți cite 1000 lei amendă pentru ficcare servitor, lucrător etc. iar insolvabilii să facă închisoare, conformați-vă art. 46, 47 şi 53 din regulamentul biroului populației.

Stăpânii şi patronii fabricilor, atelierilor şi prăvăliilor sunt invitați să se prezinte la biroul populației în strada Alexandri No. 13 (casele Theitler) cu servitorii, lucrătorii şi personalul ce-l au în serviciul lor, pentru a-i identifica şi scoate buletine de populație, sau a obține cuvenitele vize de anunțare.

In felul acesta, pe lângă că toți cetățenii işi apără viața şi avutul, apoi se pun şi la adăpost de amenzile la care se expun a fi condamnați pentru cantravenție.

Deasemenea, mai sunt invitați proprietarii şi chiriaşi să anunțe pe toate persoanele ce le au in gazdă cu casă, masă, în camere mobilate sau nemobilate, fie străini sau rude veniți temporar sau pentru mai mult timp.

Biroul populației începe un control din casă în casă. Toți acei care se vor găsi ca nu se conformă dispozițiilor de mai sus vor suferi rigorile legii.

In mod special, atrag atențiunea cetățenilor să fie prudenți şi să ceară persoanelor ce se prezintă la control in numele biroului populației sau poliției, carnetul de recunoaştere cu fotografie şi sigiliul oficiului.

Acei care se vor prezenta fără carnete, să fie dați imediat pe mâna primului gardian public sau duşi la comisariatul de poliție, fiindcă sunt pungaşi şi excroci. Să nu se lese nimeni intimidat de ei.

Agenții care vin cu controlul nu au dreptul a oferi servicii, a lua bani şi ridica actele servitorilor lucrătorilor. ci să controleze numai. Deci nu este permis cetățenilor a da acte sau bani în mina lor. Numai excrocii şi pungaşii oferind serviciul lor, iau bani, acte şi apoi dispar.

Stăpânii şi patronii care au livrete pentru servitorii lor, nu sunt scutiți de amendă dacă n'au anuoțat şi inscrierea la biroul populației pe acei servitori sau lucrători.

Numai după ce sunt înscrişi şi au buletinul de populație, să se prezinte cu servitorii la biroul de servitori din str. Procopie No. şi cu lucrătorii la biroul de Plasare din Inspectoratul Muncei str. Alexandri 8 (casele Hălăceanu).

Şeful Serviciului Populației Iaşi
AUREL G. NICOLAU

Mişcarea studenților în drept

SE VA MODIFICA NOUA LEGE A AVOCAȚILOR

Delegația studenților în audiență la Rege — Acțiunea favorabilă a unui grup de parlamentari

Am relatat la timp toate fazele prin care a trecut până în prezent acțiunea studenților dela facultățile juridice din întreaga țară.

Mişcarea studențimii,—se şt e—este împotriva nouei legi de organizare a avocaților, care preconizează pentru admisibilitatea în barouri următoarele condițiuni: a) titlul de doctor în drept dela secțiunea juridică a vreunei facultăți de drept din țară sau străinătate; b) un stagiu prealabil de trei ani şi c) trecerea unui examen de liberă practică.

*

Delegații studențimii în drept din întreaga țară, au redactat un memoriu,—care după cum am mai scris,—a fost înaintat organelor competinte.

Acelaş memoriu, a fost înmânat la numeroşi parlamentari, care au asigurat că chiar peste câteva zile, legea in ființă va suferi modificările cerute de studențime.

Cunoscutul jurist şi fruntaş politic d. Istrate Micescu va depune şi susține proectul modificat de lege, — proect agreat — după cât se pare,—de insuşi d. Valer Pop, actualul ministru al justiției.

*

Proectul domnului Micescu cuprinde repararea nedreptăților pe care legea le face studențimii: 1) desființarea obligativității doctoratului la înscrierea la barou; 2) schimbarea titulaturii de stagiar în aceia de avocat-stagiar şi modificarea formulei şi formei de jurământ; 3) reducerea stagiului la maximum doi ani şi gradarea avocaților stagiari: în anul intâiu să pledeze cu delegație, iar in al doilea, fără şi 4) desființarea examenelor de liberă practică de avocat.

*

Zilele acestea, delegația studențească va fi primită in audiență de M. S. Regele Carol II.

Şi după câte aflăm, se pregătesc noui manifestații studențeşti în Capitala...

p. grancea

Crima ciudată a doi informatori militari

în dezbaterea Curții cu juri din Roman

Curtea cu Juri din Roman a început azi judecarea senzaționalului proces al celor doi agenți ai Corp. II Arm. Chişinău, — Belinschi şi Lolaeschi — acuzați că au ucis pe un coleg al lor Pososchi.

Ei l'au atras într'o cârciumă din periferia Chişinău, l'au îmbatat, l'au dus apoi pe şos. Chişinău-Nistru unde l-au ucis cu câteva focuri de revolver.

Pentru a ascunde fapta lor, ei au dus cadavrul până la malul Nistrului spre a se spune că a fost împuşcat de grăniceri.

Presa basarabeană s'a ocupat timp de peste o lună de această oribilă crimă.

Acuzații nu neagă crima. Dar se scuză zicând că au facut-o... din interes național!

Pososchi era in acelaş timp în slujba sovietelor, în serviciul Siguranței noastre şi informator a Corp. II Arm. Aflând în carciumă că el are de gând să treacă in Rusia unde să vândă bolşevicilor tabloul cu numele agenților acoperiți ai Siguranței Romane,—l-au împuşcat.

Procesul se judecă la Roman pentru că inculpații au cerut strămutarea pe motiv de suspiciune legală.

Spectacolele zilei

Unde mergem astăzi?..

4 Februar

Teatrul Național. — *„Vrăjitorul"* piesă misterioasă şi poliţistă de Edgar Wallace.

Teatrul Cinema Trianon. — *„Trotuarul"* cu celebrul actor Heinrich George; şi filmul-opereta *„Paradisul valsului"* cu Charlotte Suza, Verebes şi Szoke Szakal. Completare: un jurnal sonor.

Teatrul-Cinema Phoenix. — *„Totul pentru un sărut"* cu cel mai frumos actor Jose Moyca; şi *„Simfonia inimii"* cu Gustav Froelich. In plus, un jurnal cu actualități.

Teatrul Cinema Sidoli. — *„Mamy"*, noul film al lui Al. Jolson; şi *„Pe căi imorale"*, drama sensuală cu Valter Rilla. Complectare: un jurnal sonor.

Cinema Elysée — *„Un roman primejaios"* cu Betty Aman şi un alt film interesant, precum şi un jurnal sonor.

Cinema „Gheltzer" şi Cinematograful Nostru. — *Relache.*

Beraria Luther (Piața Unirei) Renumitul Jazz Vermont. Bufet copios cu cele mai delicioase mâncaruri calde şi reci. Supeuri speciale: Bere şi vinuri din pivnițele *Luther*". Seara dancing în ritmul jazzului Vermont.

O tragedie zguduitoare

în cabinetul unui medic

O tragedie impresionantă s'a întâmplat în cabinetul medicului Thomas Almarth din New-York Un pacient, anume John Brown, se prezintase doctorului, declarand că are puternice dureri in stomac. Medicul, examinand pe client, după toate simptomele constatate, a ajuns la convingerea ca pacientul e bolnav de cancer. Şi i-a spus părerea lui sincer deschis.

Pacientul a fost cuprins de o disperare furibundă A început să tremure şi să țipe. Apoi a scos un revolver şi a descarcat cinci focuri. Medicul a fost nimerit de trei gloanțe şi a murit pe loc S'a stabilit că pacientul e nebun. In momentul când a aflat ca e bolnav de cancer, a inebunit subit şi a comis această crimă zguduitoare.

Un automobil atacat de bandiți

astă noapte, la Galata

— ŞOFERUL LOVIT ŞI JEFUIT —

Un îndrăzneț atac banditesc s'a comis astă noapte în apropierea oraşului, în următoarele împrejurări.

In puterea nopții

Şoferul Neculae Andronic din serviciul Camerei Agricole, venea astă noapte pe şoseaua Galata spre oraş. Din cauza vântului puternic şi a gerului ,a micşorat viteza, spre a nu greşi drumul.

Abea trecuse in dreptul postului de jandarmi din Galata, când deodată trei indivizi necunoscuți au sărit în automobil.

Atacul

Unul din ei, a aplicat şoferului câteva lovituri în cap cu un corp contondent. Şoferul a mai avut puterea să oprească maşina, înainte de a cădea în nesimțire.

Bandiții au început să scotocească buzunările şoferului; apoi au luat o pătură şi nişte haine.

Spre a nu putea fi urmăriți în cazul când şoferul şi-ar reveni în simțuri, bandiții au răsturnat aumobilul în şanț.

*

Peste câtva timp şoferul s'a trezit şi după câteva ore de muncă a izbutit să pue în funcție maşina.

Sosit în oraş, a anunțat poliția şi legiunea de jandarmi de cele întâmplate.

Ambele autorități au început cercetări pentru descoperirea agresorilor.

Sorin

UN NOU LOCAL

PENTRU PREFECTURA JUD. FĂLCIU

Huşi 4 — Intr'o recentă şedință a consiliului județean, sub preşedinția d-lui Dr. Apostoliu, prefectul județului Fălciu, s'a hotărât a se cumpăra imobilul defunctului Adam Mitache (unul din cele mai frumoase edificii ale Huşului) pentru prefectura de Falciu.

Acest imobil, cuprinzând circa 20 camere cu subsol, atenanse şi grajduri, cu o curte vastă şi cu trei ieşiri în strazi diferite, va fi amenajat pentru trebuințele prefecturii.

Vor fi instalate acolo toate serviciile, inclusiv acel al serviciului sanitar județean, pentru care se plăteşte actualmente chirie.

In vechiul local al prefecturii situat peste drum de palatul justiției, se vor instala câte-va servicii ale tribunalului Fălciu, şi anume: parchetul, portăreii, cabinetul de instrucție şi cele 2 judecătorii. Se aşteaptă aprobarea ministrului de resort. *Leontin*

Ieşeni!

Vreți să cunoaşteți oraşul, în toate manifestările lui?

Vreți să cunoaşteți politica, cultura, ştiința, arta, comerțul şi industria Iaşului?

Vreți să cunoaşteți intimitățile şi indiscrețiile personalităților ieşene?

Vreți să aflați secretele nedesvăluite ale oraşului nostru?

Cereți

„Almanachul vieții ieşene"

redactat de d-nii

H. Burileanu şi I. Belferi

a care colaborează cei mai distinşi scriitori, profesori universitari, publicişti, artişti, politicieni, etc. 120 pagini, cu peste 200 clişeie

Exemplarul: **25 lei**

Lucrările parlamentului

3 Februar

CAMERA. — D. *A. C. Cuza* anunță o interpelare cu privire la cazul de la Soroca.

D. ministru *Vasilescu - Karpen* spune că s'a redus prețul zahărului cu 5 lei la Kgr. şi că o altă reducere nu-i posibilă.

Se continuă apoi discuția la legea drumurilor.

*

SENATUL. — D. *N. Gheorghiadi* depune proectul de lege pentru reorganizarea eforiei Sft. Spiridon din Iaşi.

Se fac apoi diverse comunicări.

APEL

Rog stăruitor pe D-nii ofițeri în rezerva şi retragere proveniți din activitate din oraşul şi județul Iaşi, să binevoiască a comunica, cât mai neintârziat, adresa d-lor la Cercul militar şi anume d-lui Locotenent Botez, în fiecare zi, intre orele 3-6 p. m.

Aceasta, ca să le putem comunica fapte importante care'i privesc.

Preşedintele filialei Iaşi a Societății ofițerilor in rezervă şi retragere, proveniți din activitate „Regele Carol II".

General Popovici (Cucuteni)

INFORMAȚIUNI

x *Societatea pensionarilor ieşeni, a introdus ieri la Curtea de Apel Iaşi, circa 100 de acțiuni în contencios ale pensionarilor ieşeni. Acțiunele sunt introduse pe formulare-tip, tipărite.*

Se cere anularea deciziei ministeriale prin care se reduc pensiile şi implicit să se plătească aceleaşi pensii ca şi anul trecut.

x D. Gr. Botez dela inspectoratul de siguranță, a arestat pe tânărul Gh. Caproi din Huşi. El a fost surprins pe când strângea de pe o frânghie din curtea d-lui Anibal Ciurea, rufele ce erau întinse la uscat.

x Pe când femeia Paraschiva V. Diaconescu din comuna Voineşti venia spre Iaşi, a fost atacată în dreptul comunei Galata de către individul Th. Holban, care după ce a încercat s'o siluiască i-a furat un şal.

x A ars casa locuitorului Gh. Onescu din satul Prisacani. Cauza incendiului este că un copil al acestuia fiind singur acasă a făcut un foc prea mare în sobă, de la care s'a aprins apoi întreaga casă.

x Din cauza urei care o aveau, soții Maria şi Ion Macovei contra femeiei Ciuculeți din comuna Copou, — s'au dus la casa acestea, făcându-i scandal şi distrugându-i geamurile.

Jandarmii fac cercetări.

TEATRUL NAȚIONAL

Societatea Simfonică *„George Enescu"*, Vineri 5 Februarie 1932, ora 9 seara precis, va avea loc al doilea

CONCERT SIMFONIC

Dirigent *Antonin Ciolan*, Solist *D-ra Lucia Burada*, absolventă a Academiei de muzică din Viena.

Program: 1) *P. Tschaikowsky* Simfonia IV, 2) *H. Wieniawsky* Concert re minor pentru violină Solist d-ra Burada (prima audiție cu orchestră), 3) *I. I. Sibianu*, Rapsodia II simfonică pe motive româneşti. Premiată la concursul de compoziție „Max Cavaler de Anhauch". *Dirijată de autor* (prima audiție).

x **Procesul Ana Severin** — In Camera de Consiliu a Tribunalului secția I au început ieri dezbaterile în procesul intentat fostelor conducătoare ale şcoalei normale de fete „Mihai Sturdza". Sunt date în judecată fosta directoare d-na Ana Severin şi pedagoagele Victoria Nestor şi Fulvia Râmniceanu, acuzate de nereguli.

Eri s'a luat interogatorul inculpatelor şi s'au ascultat o parte din martori. Procesul a fost amânat în continuare, urmând a fi citate d-na Olga Sturza şi inspectorul Jean Ionescu care a făcut ancheta.

x D. Doctor inginer I. Ciochină ne comunică faptul că D-sa nu este profesor universitar, ci numai conferențiar universitar.

x O telegramă sosită în localitate, anunță că d. dr. Slătineanu, secretar general al sănătății, se înapoiază la 8 Februar în țară.

Cronica cinematografică
de Wratislavius

Sala Trianon: Berlin--Alexanderplatz

(Continuarea din pagina 1-a)

ză caleidoscopic şi întregul şir al luptei, a suferințelor şi a diverselor etape, prin care trece eroul de plan prim *Franz Biberkopf.*

Spectatorul să nu creadă însă că este o simplă întâmplare faptul că interpretarea acestei rol a fost incredințată lui *Heinrich George*, A, nu. Regisorul de filme nu este în situația jalnică a unui biet director de teatru, care e silit să'şi complecteze distribuția cu ce are şi cum poate, cu riscul ca ades o piesă de reală valoare să rateze din pricina acestei împărțiri de roluri. In film e astfel. Regisorul işi poate da frâu deplin imaginației şi de el depinde, dacă are vederea justă. Nu'l putea oare pune pe *Kortner*, sau pe *Jannings*, sau pe *Albers* etc. etc.? Există doar atâția corifei. Dar nici unul, credem noi, nu putea corespunde în egală măsură cu *Heinrich George*, exigențelor de *„Schorer-Tragöde"*, a tragedianului masiv, care trebue să covârşească spectatorul nu numai prin tunetul glasului, ci şi prin aceia a masivității fizice propriu zise.

Pentrucă *Biberkopf* nu este numai un individ oarecare. El a fost creat de geniul lui *Döblin* în proporții statuare, simbolizand sufletul omului care, deşi inzestrat de natură cu brațe vânjoase şi cu inimă bună, e totuşi lovit cu atâta putere din toate părțile şi de soarta vitregă. In imensa lui iubire de oameni, poetul ține insă cu orice preț ca eroul lui să nu fie zdrobit cu totul. Dar pentru aceasta trebue un vlăjgan, peste care să poată trece un automobil în viteză, să poată rezista atacurilor apaşilor in grup şi să poată suferi ani de temniță grea, fără să lasă zdrobit cu totul. El suferă o fractură a craniului, îi se zdrobeşte brațul drept, care trebue apoi amputat. Ce-are aface?

In *Frantz Biberkopf* sunt atâtea rezerve, ca nu'l doboară cu totul. Şi e destul să sufle un vânt cât de cât mai prielnic, ca el să steie iar pe picioare. Putea oare un alt artist să răspundă mai *din plin* acestor exigențe?

Nouă ne este încă proaspătă în amintire, creațiunea zguduitoare a lui *Heinrich George* din filmul ocnaşilor („Revolta din închisoare"). Dar unde se poate compara — cu toată realizarea extraordinară de acolo, tipul ocnaşului revoltat cu acel al lui *Biberkopf.*

Mai ales scena finală, impregnată de un optimism superlativ, inviorator pentru spectatorul cel mai abătut, e exteriozat de *Heinrich George* cu o plasticitate, cum am spus, *unică* şi *incomparabilă.*

N'am povestit aci subiectul filmului, nu pentru a păstra spectatorului surpriza ineditului, ci mai mult, pentru a nu altera măreția personalității intepretului. *Heinrich George* realizează nu numai scenele propriu zise ale extrasului scenic, ci el te lasă să întrevezi şi poezia operei lui *Döblin*, care nu este decât în mică parte redată de atmosfera filmului, oricât ar fi aceasta —şi este, de îndemânatic ticluită.

In asemenea condițiuni, fiind artist atât de mare, e firesc ca proporția între realizarea lui *Heinrich George* şi aceia a partnerilor săi, să fie frapantă. Contrastul este prea puternic şi e dela sine înțeles că din mijlocul tuturor să proemineze figura masivă şi zguduitoare a eroului lui *Döblin* a lui *Franz Biberkopf.*

W.

x *Crema Khasya* face să dispare ridurile (sbirciturile) feței. Depozit Farmacia Pollak str. Ştefan celMare.

PLANUL DE REORGANIZARE
A EFORIEI SF. SPIRIDON
întocmit de d. senator N. Gheorghiade
dar ne-însușit de organele competente

Eri după amiază, d. N. Gheorghiade a depus pe biroul Senatului un proect de lege din inițiativă parlamentară, pentru reorganizarea Eforiei spitalelor Sft. Spiridon.

In legătură cu aceasta, d-nii efori: prof. dr. Gr. T. Popa și Rudolf Suțu, întrebați de noi, ne-au lămurit:

— „Dl. Senator Gheorghiade, ne-a cetit proectul acesta de lege, dar noi, — prin conformația lui —, nu ni l'am însușit. Este drept că suntem de acord că între Epitropie și Facultatea de Medicină există legături indisolubile și chiar noi am susținut și susținem ca epitropii să fie numiți numai din profesorii acestei facultății, — de preferat însă acei care nu fac clinică.

Suntem de acord cu legiuitorul și din punctul de vedere că Epitropiei îi trebuie un administrator-general, plătit bine, care să se ocupe de treburile integrale.

Dar nu putem concepe o administrație complexă cum — preconizează d. Gheorghiade —, ca Epitropia să fie condusă de un comitet de cinci efori format din: I. P. S. S. Mitropolitul Moldovei, Rectorul Universității, Președintele Curții de apel, un reprezentant al unei mari bănci și un delegat din partea marilor donatori.

După cum nu înțelegem și rostul unui comisar al guvernului pe lângă Epitropie"...

*

După câte mai aflăm, proectul d-lui Gheorghiade nu este nici în vederile d-lui ministru al sănătății, prof. Cantacuzino... REX.

Mari reduceri
în salarizarea preoților

Abia acum când s'au făcut calculele pentru întocmirea statelor de plată pe anul în curs, se poate vedea că preoțimea a suportat o reducere de salarii mai mare decît și-ar fi putut cineva închipui. Prin noul buget, s'a creiat preoțimei o situație cu totul excepțională față de celelalte categorii de salariați publici.

In bugetul pe 1931 s'a aplicat excepțional pentru cler, o curbă de 12 la sută, precum și curba de sacrificiu de 18 la suta, suportată de toți salariații publici.

In bugetul anului 1932 însă s'a aplicat clerului din nou o reducere de 14 la sută, precum și curba de sacrificiu de 15 la sută astfel că anul acesta un preot primește 3059 lei.

Fac excepție dela aceste reduceri salariile membrilor Sf. Sinod, ale consilierilor referenți și ale profesorilor din învățământul teologic. Turk.

Cărți franceze noui
la librăria „Socec"

Sinclair Levis — „Notre Sieur Wren" (Ultima lucrare a celebrului scriitor american).

Bessedovski — „Stalin" (Dictatorul sovietelor privit printr'o prizmă opusă).

Rosamond Lehman — „Lettre à ma soeur".

Bernard Fay — „George Waschington Gentilhomme".

Pierre Dominique — „Les Poux du Lion".

Constantin Weyer — „Drapeau Rouge" (U. R. S. S. descrisă de un maestru al Romanului).

André Mater — „Les Jesuits".

Henry Coin — Quatre espions parlent".

Lawrence — „Amants et fils".

Urmărind săptămânal rubrica, amatorii de cărți franceze vor putea lua cunoștiință într'adevăr de cele mai bune cărți care apar în Franța și pe care și le pot procura prin librăria „Socec".

Să se facă un control serios la brutării
pentru a se constata condițiile sanitare

Unii lucrători brutari din localitate ni se plâng, că sunt rău tratați de către patronii lor.

Astfel — susțin lucrătorii — la nici-o brutărie nu se mai respectă repausul duminical. Oamenii sunt siliți să muncească peste puterea lor. Totuși, lefurile au fost scăzute considerabil; căci patronii au congediat mai mulți lucrători, iar cei menținuți în slujbă au trebuit să consimtă la micșorarea retribuțiilor.

Dar lucrătorii mai arată că la unele Brutării din Iași nu se respectă deloc regulele igienei. Localurile sunt murdare. Făina nu se cerne, iar lucrătorii nu se schimbă și nu se duc cu lunile la baie. Și mai sânt ținuți la muncă lucrători bolnavi.

E vorba deci de primejduirea sănătății întregii populațiuni a orașului.

Atragem atențiunea primăriei și a serviciului sanitar asupra celor relatate mai sus. Dacă acuzațiile corespund adevărului, celor vinovați trebuie să li se aplice neîntârziat sancțiunile de rigoare.

O mică aventură sentimentală
cu peripeții în tren, cu poliție, cu duioșie — și cu rezultat nehotărât

O duioasă aventură amoroasă a fost adusă la cunoștința d-lui chestor Arthur Cristea.

Eroii

El:

Aurel B.., fiul unui funcționar superior c. f. r. din localitate, simpatic, elegant și fără ocupație. Vrâsta 20 ani.

Ea:

Anișoara Borciu, originară din Bacău, str. Neagoie Vodă No. 68 Frumoasă, vioae, emancipată, și bine desvoltată. Deși numai în vrâstă de 14 ani, arată cât una de 17.

In urmă cu ani

Aurel și Anișoara s'au cunoscut mai demult. Familiile băiatului și fetei, erau buni prieteni, ca și copiii,

Incetul, cu incetul, s'a înfiripat între cei doi tineri, o dragoste naivă,

Desființarea inspecției c. f. r. din Bacău a încurcat însă visul celor doi îndrăgostiți.

Părinții băiatului fiind siliți să se mute la Iași, cei doi tineri s'au despărțit, așa cum se despart întotdeauna doi îndrăgostiți: cu lacrimi, cu oftări, cu făgăduieli și jurăminte

Cei doi tineri au continuat să întreție legătura lor de dragoste, prin scrisori.

Câteodată Aurel pleca la Bacău, alteori Anișoara venea la Iași; și tinerii erau fericiți!

Fuga

Acum câtva timp, Aurel a plecat la Bacău.

Când să se înapoeze la Iași, Anișoara s'a dus la gară, cu gândul să-și petreacă iubitul.

In gară însă, neputând suporta despărțirea, s'a suit în tren, tocmai când s'a pus în mișcare locomotiva—ca în filmul „Ariana".

Găsită fără bilet, Anișoara a fost dată jos împreună cu Aurel, în diferite stații până la Iași, unde au fost aduși la biroul judiciar.

Foame și fericire

Azi dimineață d. chestor Arthur Cristea secondat de d. V. Gasparnvici, șeful poliției judiciare, au început cercetări.

Asupra tinerilor s'a găsit o bogată corespondență amoroasă.

Amândoi erau lihniți de foame. Nu mâncaseră de câteva zile. Intrebată cum de poate îndura chinul foamei:

— „Sunt fericită că sunt lîngă dânsul..." a răspuns fetița.

*

Tatăl lui Aurel fiind înștiințat de cele întâmplate, a venit azi dimineață la poliție. Aurel a fost dus acasă, iar Anișoara retrimisă la Bacău.

M. Săveneanu

x Epitropia Sf. Spiridon, în urma cererilor d-lor medici primari ai spitalului central, în interesul bunului mers al serviciului spitalicesc, va înființa foarte curând o cameră de izolare pentru bolnavii contagioși, bolnavi cari au fost instalați în serviciu, înainte de a se vedea de ce boală suferă. De asemeni se va înființa și o cameră pentru muribunzi.

Asociația Invățătorilor
și alegerile eparhiale

In legătură cu reportajul nostru de eri, în care era vorba de unele nemulțumiri asupra candidaturilor „Asociației învățătorilor", d. Gh. Chirițescu Președintele Asociației înv. ieșeni, ne dă următoarele relațiuni:

1) Asociația, prin Comitetul ei, a fixat patru candidaturi la alegerile eparhiale. A d-lui Chirițescu s'a fixat la Circ. Tg. Frumos.

2) S'a încheiat un proces-verbal și el a fost semnat și de membrii din Comitetul de conducere (nuanța ducistă).

Până ce nu apar nume, socot că declarațiile de eri nu vin, fiindcă nu pot veni, dela vreunul din membrii Comitetului asociației, ci poate dela o înțelegere greșită a reporterului.

Pentrucă de-ar veni dela vreunul din memorii semnatari ai procesului verbal de fixarea candidaturilor, atunci acelui „inconsecvent", i-aș răspunde eu altfel.

4) Asociația învățătorilor candidează în alegerile eparhiale, din convingerea că ori decâteori este vorba de interesele bisericii, reprezentanții școlii, nu pot rămânea nepăsători.

Și mai candidează asociația și din alte motive, pe care le cunoaște dăscălimea umilită și ingenunchiată de oricine a putut, în această țară.

Am înregistrat întocmai. Rep.

x **Scăpați de bătături!** Un mijloc sigur și ușor pentru distrugerea imediată și definitivă a bătăturilor este BATURIN.

Depozit farmacia Dr. Beceanu, Piața Halei.

„Săptămâna C.F.R."
O publicație de valoare

La București a apărut un mare ziar hebdomadar: „*Săptămâna C. F. R.*" ocrotit de însuși directorul general al căilor ferate, omul de organizare și muncă d. general Mihail Ionescu.

Relevăm această apariție, fiindcă-i vorba de o publicațiune care întrunește, în chip desăvârșit, condițiile unui ziar: cultural, informativ și distractiv.

Scriitori reputați colaborează, alături de technicieni și de gazetari profesioniști. Toate rubricele de actualitate sînt cultivate: mișcare literară, socială, căminul și femeia, educația copilului, moda, sport, distracțiile,—alături de probleme privind tehnica și organizarea căilor ferate.

Departe de a fi un ziar de specialitate ceferistă,—e un organ care îmbrățișează viața în totalitatea ei, instruind și armata ceferistă și interesând totodată marele public.

La ingeniozitatea redacțională, ce caracterizează pe colegul nostru d. Jean Maxim, directorul ziarului,—trebue adăogat și aspectul artistic cu totul superior al „Săptămânii C. F. R.", pentru a încredința publicul că e vorba de un ziar ce va deveni negreșit dintre cele mai populare.

Inceputuri de incendii

In cursul nopții s'a înregistrat la Iași un adevărat record de incepuuri de incendii. Pompierii au avut de lucru toată noaptea.

Poliția a înregistrat focurile declarate la următoarele adrese:

Oscar Fighelstein str. Cuza-Vodă Nr. 46; F. Volton str. Tătărași Nr. 52; Col. Gheneraru str. Lozonschi Nr. 4; Șae Snaider str. Tătărași 51; Niculescu Vasile str. Petru Rareș Nr. 2; hotel „Regal" str. Bul. Ferdinand Nr. 20; Rotoșu Avram str. Sf. Andrei No. 15; Roza Moscovici str. Crucei No. 6; Avram Sehter str. Sărăriei No. 154; Ana Leibel str. Sf. Teodor No. 7; Rubin Fișel str. Ghica Vodă No. 7; Saul Segal str. Strâmbă No. 7.

Alte șase începuturi de incendiu s'au declarat la periferie. Ele au fost localizate de locatari.

Știri polițienești

— Prin ruperea unui belciug, hoți necunoscuți s'au introdus în locuința d-rei Antoinette Comaniță din str. Sf. Andrei No. 1 Hoții au furat numeroase haine, cu care au dispărut.

— Poliția cercetează pe Elena Bălănuța din Copou-Iași și Popa Ilie fără domiciliu, găsiți suspecți.

— La locuința d-lui Săiceanu Gh. din str. Silvestru No. 35, s'a comis un furt de obiecte casnice.

—A fost dus la poliție Jugo Gh. din Comănești-Suceava, acuzat că a mâncat la crâșma Holman fără să plătească.

— Locuitorul Veinfeld Meilic din str. Descălecătoarei s'a plâns poliției că Moise Corber din str. Broscăriei No. 28, l-a bătut.

D-na și d. Moritz Kaufman anunță rudele și prietenii nașterea primei lor fetițe

OSVALDA

Felicitările se primesc Duminică 7 Februarie în casele proprii din str. Nicolina 78.

In locul oricărei alte înștiințări

D-na și d. Isidor Șmilovici anunță nașterea fiului lor

DOLPHI

Ceremonia rituală va avea loc Duminică 7 Februarie ora 11 dim. în str. Mitropoliei.

In locul oricărei alte înștiințări.

INFORMAȚIUNI

x *Un dar pentru biserica Sf. Spiridon* — Epitropia Sf. Spiridon a primit un dar pentru biserica Sf. Spiridon, de la fostul nostru distins concetățean, d. Eugen Herovanu, profesor universitar la București, cadou care constă dintr'o mașină electrică de extras praful din covoare, în valoare aproximativă de 12.000 lei.

Cu ajutorul acestei mașini, covoarele se vor păstra mult mai bine și timp mai îndelungat. Darul d-lui Eugen Herovanu a fost făcut prin stăruința d-nei Ana General Râșcanu, o credincioasă distinsă a bisericei Sf. Spiridon, care prin zelul și munca sa, puse în folosul public, a adus prețioase servicii bisericei.

x Parchetul a deferit eri instrucției pe ajutorul de secretar I. Dascalu dela facultatea de Științi din Iași.

I se imputa grave neregull cu manipularea fondurilor dela această facultate.

x *Teatru de păpuși.*—Ministerul Instrucției a dispus ca elevii școalelor să poată lua parte la „Teatrul de Păpuși" ce va veni în localitate cu prilejul turneului de propagandă al expoziției internaționale a copilului, de sub înaltul patronaj al M. S. Reginei Maria.

x In spitalul Sft. Spiridon a încetat azi dimineață din viață chelnerul Victor Paraschivescu.

După cum se știe, el a acuzat pe concubina sa Irina Baicu din serviciul d-lui colonel Irimescu din str. Carol, că l-a otrăvit, dându-i să bea un pahar de vin în care se afla sodă caustică.

Femeia a fost arestată la Galata, dar ea neagă orice vină, susținând că iubitul ei s'a sinucis prin otrăvire.

x D. dr. Bulău, medic șef al municipiului, a plecat aseară la București, chemat de ministerul sănătății în interes de serviciu,

x Neintrunindu-se numărul necesar de membrii, ședința consiliului de higienă al municipiului ce urma să aibă loc aseară, a fost amânată pentru Mercurea viitoare.

x **In urmărirea comuniștilor.** Parchetul tribunalului local a deferit ieri instrucției pe studentul Iosub Abramovici din localitate și pe tânăra Estera Steinberg din Roman, elevă, acuzați de comunism.

Abramovici este în a 11 zi de grevă a foamei și a setei.

I se impută lui Abramovici că a fost curierul de legătura între „nucleele" comuniste din Moldova.

El ar fi fost la Buhuș, unde a luat o scrisoare de recomandație catre organizația comunistă din Roman. La Buhuș a cerut scrisoarea dela un oarecare Willy Tanentzapf către Estera Steinberg.

Azi a fost arestat la Buhuș și Tanentzapf.

x Bătăturile le înlăturați sigur cu „Coricol".

Depozit: Farmacia Polak, str. Ștefan cel Mare.

x Dl. Carol Drimer a conferențiat ieri în localul școalei „Wachtel" despre „*Autobiografia lui Goethe*".

Conferențiarul a citit și tălmăcit notele autobiografice scrise de neuitatul geniu în versuri și proza, și a comentat monumentala opera „Goethe" de Emil Ludwig.

x Direcția *școalei de menaj* din str. Toma-Cozma 1 colț str. Carol) aduce la cunoștința doamnelor și domnișoarelor că în ziua de 10 Februar încep cursurile de bucătărie și artă culinară. Inscrierile, și orce alte informații, — la cancelaria școlii.

x Mâne Vineri se întrunesc la Epitropie Sf. Spiridon, membrii colegiului medical, în care se cuprind și medicii primari ai spitalelor Spiridoniei, din provincie.

x Niște răufăcători au pus foc la două cirezi de pae proprietatea locuitorului C. Stratau din Ebriceni-Podul-Iloaei.

Postul de jandarmi cercetează.

PUBLICAȚIE

Comunitatea Evreilor Iași având a da în fabricare **AZIMĂ PENTRU PAȘTELE ANULUI 1932.** Se publică spre cunoștința generală că se va ține licitația în ziua de Duminică 7 Februarie 1932 ora 10 dimineață când se va primi oferta luându-se cunoștință și de caetul de sarcini ce se află la cancelaria Comunității din str. Gh. Mârzescu No. 22 (în curte).

Reprezentanța Comunității

Hemoroizi
Anusol-Goedecke
Timp de 25 ani încercat cu succes. Fără substanțe vătămătoare. De găsit la toate farmaciile și drogueriile.
Goedecke & Co. Berlin, Charlottenburg 1 Kaiserin-Augusta Alee 36
Depozit: Heinrich Siebenlechner, București, Str. Smârdan No. 61

Luni La SIDOLI
Marele film din viața Rusă
CONTESA DANITSCHEFF
Robii—de Destoewsky
cu Heinrich George, Harry Helm, Mona Marys și
Cum devii bogat și fericit
cu Hugo Schrader, Georgia Luid, Paul Horbiger și Willy Stettner cîntat și vorbit în limba germană.

DE VINERI LA CINEMA
GHELTZER și AL NOSTRU
- MAROC -
cu MARLENE DIETRICH

Luni la PHOENIX
Baroneasa Iubește
operetă splendidă cu Greti Theimer, Ernest Werebes și tenorul mondial
PAUL VICENTI
cântată și vorbită în limba germană.

DURERI CHINUITOARE

ALINA TESTA VINDEC ORI CE DURERI DATORITĂ GRIPEI NEVRALGIILOR RĂCELE

România
Corpul Portărelilor Trib. Iași
Publicațiune No. 23
Anul 1932 Luna Ianuarie 29

Se publică spre cunoștința generală că conform adresei jud. ocol 1 Urb. Iași No. 3528 | 932 se va vinde prin licitație publică în ziua de 15 Februarie 1932 ora 10 a. m. averea mobilă sequestrată cu procesul verbal No. 126 | 932 dela d. Israel Rozenblum la pretenția Băncii Elveției de depozite din România averea compusă din: 1) 20 metri stofă de haine bărbătești culoare neagră lățime 1 m. 40 cm., 2) 20 metri de stofă de haine bărbătești culoare gri lățime 1 m. 40 cm., 3) 50 metri stofă de palton diverse culori lățimea 1 metru 40 cm.

Vânzarea se va face în Iași str. Ștefan cel Mare No. 23, domiciliul debitorilor pe bani gata și în asistența comisarului respectiv.

Șef Portărel, Bazali
Secretar, D. Stancov

România
Corpul Portăreilor Trib. Iași
Publicațiune No. 28
Anul 1932 luna Februarie 3

Se publică spre cunoștința generală că conform adresei No. 966 | 932 a jud. ocol 1 Mixt Iași se va vinde la licitație publică în ziua de 9 Februarie 1932 ora 10 dim. averea mobilă definitiv sequestrată cu procesul verbal No. 3946 | 930 dela d-nul Hascal Grossman din Iași strada Socola No. 76 la pretenția Băncei Cooperative de Credit Mărunt și Economie S. A. Iași averea compusă din: 1) cinci garderoabe furnierate braumisch cu câte 2 uși și câte un sertar, câte una din uși au loc pentru oglindă.

Vânzarea se va face în Iași str. Socola No 76, la domiciliul debitorilor pe bani gata și în asistența comisarului respectiv.

Șef Portărel, Mih. Elaș
Secretar, D. Stancov

INȘTIINȚARE

Aducem la cunoștința Onor public ieșan următoarele: Comitetul vechi al Talmud-Thorei din Tg. Păcurari in frunte cu d. Rothman a demisionat și s'a constituit un nou comitet, sub conducerea noului președinte Jean Grinberg, comitet format din 10 persoane.

Rugăm onor public să nu elibereze nici-o ofrandă pentru Talmud-Thora din Păcurari decât d-lui președinte Jean Grinberg însoțit de catre 2 membri din comitet.

Comitetul

In veci nemângâiații: Familia Garabed Vartanian face cunoscut că Duminică 7 Februarie ora 11 dim. se va oficia la Biserica Armeană din str. Armeană un parastas de 40 zile a fiului lor

Arseni Vartanian

Rudele, colegii, prietenii și cunoscuții sunt rugați a lua parte.

Teatrul TRIANON
Turneul mondial al genialului artist
MOISSI
Marți 16 Februar 1932
DER ARZT AM SCHEIDEWEG
Biletele poartă No. 3
Mercuri 17 Februarie 1932
JEDERMANN
Biletele poartă No. 2
Pentru a evita aglomerațiile rugăm a grăbi reținerile de bilete la Casa Trianon.

DOCTOR
Mendel Avram
— Medic de spital —
Consultă zilnic între 8—10 dimineața și 3—7 p. m.
BOLI CHIRURGICALE, BOLI DE FEMEI, NASTERI, VENERICE
Iași, str. Costache Negri 15
Deasupra farmaciei Margulies)

Tribunalul jud. Iași secția 3-a
Publicație de Vânzare No. 883
din 3 Februarie 1932

Tribunalul Iași, secția 3, în baza raportului d-lui jude Sindic al Trib. Iași sub No. 1054 | 932 a autorizat corpul portăreilor trib. Iași să efectueze din nou formele de vânzare prin licitație publică a averei mobile proprietatea falitului Samy (Șmil) Cars din Iași, str. Lăpușneanu No. 44 compusă din mărfuri și mobilier de prăvălie evaluat de expert la suma de 1.134.926 lei.

Se înștiințează că vânzarea și adjudecarea acestei averi vor avea loc în ziua de 17 Februarie 932 ora 14 jum. la fața locului din Iași, str. Zugravilor No. 43, unde se află începându-se licitația publică de la suma evaluării sus menționată cu facultatea d-lui Jude Sindic de a o începe și de la o sumă mai mică sub rezerva omologării tribunalului.

Dosar No. 15 | 1931
Președinte, M. Eșianu
Portărel, Gh. Sava

DE VÂNZARE *casă mare în centrul orașului. Electricitate, apă, canal, magazii, atenanse. Locspațios. Preț avantajos. Informații la ziar*

Arthur G. Sion
fost șef de Portărei
Domiciliat în str. Asachi No. 8 se însărcinează cu diferitele urmăriri și cu aducerea la îndeplinire a hotărârilor judecătorești.

ULTIMA ORĂ

EFECTE CATASTROFALE
ALE CUTREMURULUI DIN AMERICA

New-York 4.—Cutremurul de pământ din Santiago-Brazas a avut urmări catastrofale.

Ultima telegramă anunță că sînt 2000 morți și 1000 răniți.

Au fost dărămate peste 500 case, printre care și catedrala orașului. După cutremur, s'au produs incendii groaznice. Jalea este de nedescris.

Noi demersuri de protest
contra Japoniei
ale Angliei, Americei și Rusiei

Condițiile puse de Japonia.—Un crucișător japonez scufundat de chinezi

Londra 4.—Din Nanking se anunță că un crucișător japonez, care bombarda Șangaiul, a fost scufundat de artileria chineză.

*

Trupele chineze au aruncat în aer marele pod feroviar de pe fluviul Șungari ; deasemenea au desfăcut linia ferată din regiunea de est, pentru a împiedeca înaintarea japonejilor în Mandciuria.

Propunerile Japoniei

Tokio 4.— Guvernul japonez a comunicat ambasadorilor Americei și Angliei la Tokio, că acceptă propunerea făcută de d. ministru Simons în Camera Comunelor, pentru aplanarea conflictului din Mandciuria.

Japonia primește următoarele modalități:

1) Încetarea ostilităților.

2) Retragerea trupelor și crearea unei zone neutre.

3) Însă Japonia nu poate lăsa pe conaționalii săi cu totul fără pază, în regiunile primejduite. Iar diferendul cu China trebuește aplanat prin tratative directe, *fără amestecul altor puteri.*

Noui proteste

Londra 4. — Guvernul britanic a trimis ieri a 3-a notă de protest oontra atitudinei forțelor navale japoneze la Șangai.

Un protest identic a fost trimis și de guvernul Statelor-Unite.

*

Moscova 4 — D. Kharakan a declarat ieri ambasadorului japonez la Moscova, că Rusia va fi silită să protesteze energic și să ia măsuri, în cazul când trupele japoneze vor ocupa Kharbinul.

Franța ne dă asigurări categorice
pentru integritatea graniței noastre la răsărit

Constatările d-lui G. Brătianu

Buc. 4.— D. George Brătianu a făcut ieri un expozeu presei în legătură cu cele constatate în străinătate. D. Brătianu a declarat printre altele:

D. G. Brătianu

— „Pretutindeni am fost foarte fiumos primit. Am observat o solidaritate perfectă între națiuni în ce privește alianțele existente și în ce privește chestiunea pactelor de neagresiune cu Rusia. *Din partea Franței am primit asigurări pentru integritatea graniței noastre dela răsărit.*

Basarabia nu va fi pusă în discuție niciodată. Dealtfel pentru Soviete, Basarabia nu prezintă o valoare teritorială".

D. George Brătianu, vorbind despre conflictul din Orientul-extrem, a declarat că cercurile noastre diplomatice se desinteresează prea mult de această chestiune.

În ce privește criza economică, trebuie să intensificăm exportul.

„In Franța—a terminat d. George Brătianu—am constatat o slăbire a încrederii pentru România.

Vina este a guvernului actual, care n'a știut să întreție încrederea și simpatia Franței, prin legăturile noastre diplomatice".

Un proect de lege
pentru reorganizarea Spiridoniei

București 4.—In ședința de ieri a Senatului, s'a depus un proect de lege din inițiativă parlamentară pentru reorganizarea epitropiei Sft. Spiridon din Iași.

Prin acest proect se prevede sporirea capacității și continuitate în administrația eforiei, așa încât această instituție să — mai fie o sarcină pentru stat.

*

D. dr. Cantacuzino, ministrul sănătății, a fost primit ieri în audiență de Suveran, căruia i-a expus noul proect sanitar ce urmează a fi votat în actuala sesiune a parlamentului. Redactarea proectului va căpăta săptămâna viitoare redactarea definitivă.

Confirmarea arestării
complotiștilor sovietici

București 4.— Trib. Ilfov a examinat ieri mandatele de arestare emise contra celor cinci persoane acuzate că au organizat complotul la Constanța, contra lui Agabecov.

După scurte dezbateri, toate mandatele au fost confirmate.

Disensiunea din partidul averescan

D. Goga cere încetarea atacurilor contra Coroanei
D. Mareșal Averescu vrea să-și menție atitudinea

Buc 4 — Ieri a avut loc o lungă întrevedere între d-nii mareșal Averescu și Oct. Goga. S'a discutat despre atitudinea d-lui Averescu față de Palat, atitudine mărturisită public în ziare și întruniri.

Prietenii d-lui Goga dau următoarele preciziuni în legătură cu această întrevedere:

D. Goga a declarat că atitudinea mareșalului ar fi compromițătoare pentru unitatea partidului. D. Goga a stat că nu vrea să se despartă de partid, dar Coroana nu trebuie atacată. Se pare însă că d. mareșal Averescu a răspuns că nu-și va schimba atitudinea.

*

O lămurire precisă a situației se va cunoaște abea Duminecă, când partidul oferă un banchet în onoarea mareșalui Averescu La acest banchet d-nii Averescu și Goga vor face importante declarații.

Sute de pensionari s'au adresat Justiției
împotriva micșorării pensiilor

București 4.— Un număr de peste 600 pensionari au introdus ieri acțiuni în contencios contra jurnalului Consiliului de Miniștri prin care s'au redus pensiile.

Pensionarii arată că jurnalul în chestiune este ilegal și totodată inuman, căci lasă întregi categorii de pensionari în prada mizeriei.

Asemenea asalt în justiție, împotriva unei acțiuni de guvernământ, e fără precedent în țara noastră.

Și e probabil că astăzi justiția va înregistra o avalanșă mult mai mare de acțiuni în contencios, ale pensionarilor.

Se vor suspenda executările silite
până la 15 Iulie ?

Buc. 4—D. Constantinescu-Bordeni va depune din inițiativă parlamentară un proect de lege pentru suspendarea până la 15 Iulie 1932 a actelor de urmărire și executare asupra bunurilor urbane.

Acest proect a căpătat numeroase semnături de parlamentari.

Conversiunea

Proectul conversiunii datoriilor agricole a fost definitiv încheiat. D. Radian, subsecretar la agricultură, a făcut ultimele retușări. Proectul a fost trimis ieri spre imprimare.

Pentru astăzi au fost convocate comisiunile financiară și de legislație civilă pentru a discuta împreună proectul. Discuțiile vor dura două-trei zile, la ședințele acestor comisiuni participând și d. C. Argetoianu.

Vapor distrus de explozie
în portul Odessa

Odessa 4.—O groaznică nenorocire s'a întâmplat în portul Odessa.

Vaporul „Proletar", încărcat cu ceai și cereale, urma să părăsească portul. Din cauze încă neprecizate, a izbucnit însă, înainte cu câteva ore de plecare, o gravă explozie pe vapor. Vasul împreună cu întreg personalul, s'a scufundat. Până acum au fost găsite opt cadavre, printre care și cel al căpitanului vaporului. Se crede însă că numărul morților ar fi mai mare.

Cotele adiționale
pentru drumuri

Cotele adiționale pentru drumuri, stabilite a se percepe asupra salariilor, pensiilor, indemnizațiilor și diurnelor de orice natură, pentru anul în curs, vor fi următoarele:

1) Pentru județul Ilfov și capitala București, lei 0,20 la suta de lei.

2) Pentru județele Iași, Bacău, Prahova, Tutova și Timiș-Torontal, lei 0,30 la suta de lei.

3) Pentru județele Olt și Roman, lei 0,40 la suta de lei.

4) Pentru restul județelor lei 0,50 la suta de lei. Iar în cazul când cota unui județ a fost majorată față de cea stabilită pe anul trecut, se va reține în cursul acestei luni plusul, în cazul când salariul pe luna trecută a fost impus și achitat cu cota veche.

O lămurire
a Epitropiei Sf. Spiridon

In legătură cu cele discutate în ultimul consiliu de higienă, relativ la statistica bolilor contagioase și sociale, d. dr. Cazacu printre altele a declarat că de la spitalele Spiridoniei, n'a obținut statistica dorită, cu toate insistențele făcute.

D-nii efori ai Spiridoniei luând cunoștință de cele afirmate, ne comunică următoarele:

Dela Primăria municipiului Iași, Epitropia a primit în ziua de 25 Ianuarie a. c. o adresă prin care i se cerea ca să se comunice biroului statistic al Municipiului, date relativ la statistica bolilor tratate în spital, statistica deceselor după cauze, numărul personalului medical superior, subaltern etc. statistica instituțiunilor. La această adresă, Epitropia a răspuns în aceiași zi că mai înainte exista la Epifropie un serviciu de statistică cu trei funcționari, serviciu care s'a desființat,—actualmente neocupându-se nimeni cu astfel de satistici.

Incendiu la conacul
prințului Bibescu

București 4 — Aseară, un puternic incendiu a izbucnit la conacul dela Mogoșoaia al prințului G. Valentin Bibescu.

Au sosit repede pompierii din Capitală și au putut stăpâni focul. Totuși au ars o mare parte din dependințele palatului. Pagubele sânt destul de însemnate.

INFORMAȚIUNI

x Un foarte reușit portret al M. S. Regelui Carol II, a fost lucrat și așezat la Comandamentul corpului IV de armată, de către tânărul N. Irimescu student din Fălticeni, care actualmente își face stagiul în regim. XIII infanterie din localitate.

Artistul Irimiscu a studiat și la Paris și este unal din cei mai modești dar eminenți portretiști din țara noastră.

x D. prof. P. Bogdan, rectorul Universității, a plecat din nou astăzi în Capitală, în interesul Universității noastre.

x D-na Maria Ionescu, maestră în „gospodărie" în învățământul secundar-comercial al fetelor din orașul Iași—școala comercială elementară și superioară de fete,—și care până în prezent a funcționat cu titlul provizoriu a fost numită cu titlul definitiv pe ziua de 1 Ianuarie a. c.

x *Un grup de invalizi din război*, grade inferioare, ne arată că au ajuns muritori de foame, cu soțiile și copiii. Invalizii roagă autoritățile în drept să dispue a li se achita pensiile pe trimestrul Ianuar.

x **Examenele particulare.** — Ministerul instrucțiunii a făcut următoarele modificări în comisiile pentru examenele particulare:

1) La „Liceul Internat", — la matematici în locul d-nului Gh. Gheorghiu pe d. Ion Raianu ; la istorie și geografie în locul d-lui N. Popea pe d. Dim. Nichita.

2) La gimnaziul „Ștefan cel Mare", — la limba latină în locul d-lui I. Modrigan, d. Ioan Rizescu.

3) La școala comercială elementară de băeți, — la limba română în locul d-lui D. Popovici pe d. Traian Gheorghiu, iar la caligrafie în locul d-lui Gh. Nedelcu pe d. Vasile Gheorghiță.

x **Părinți** iarăși amenință Scarlatina ! Păziți-vă copiii contra epidemiilor întrebuințând : Oleul Preventiv și Gargara Phenoxil sau Soluția Milne. Depozit Farmacia Werner Iași.

13

ECOURI

x Cea mai bună și eftină cafea, cumpărați numai la magazinul „MOCA".

x **In strada I. C. Brăteanu No. 155 (Palatul Muncii) s'a deschis magazinul 14-31 asortat în articole de galanterie, lingerie, tricotaje, etc. Vinde cu prețuri de fabrică.**

x **D-na Sonia David** *din str. Lăpușneanu 35, restabilindu-se complect și-a redeschis* **atelierul de confecțiuni de dame.**

x Doctorul **Sebastian Pineles** specializat la Paris și Viena în boli de copii și sugaci consultă zilnic 8—10 dim. și 2—5 d. a. în str. Școalei de Arte 9 etaj (lângă soc. Sport și Muzică).

x Publicațiuni pentru *„Monitoru Oficial"* se primesc la administrația ziarului „Opinia" strada Lăpușneanu 37.

Spovedania interesantă a unor hoți
care aduc acuzații societății
O acțiune la Iași pentru protecția celor ieșiți din pușcărie

La locuința d-lui Anibal Ciurea din str. Procopie No. 26 a fost surprins un hoț care încerca să prade. Dus la biroul judiciar. d. comisar Păun a început imediat cercetări. S'a stabilit că e vorba de un vestit hoț anume Caprău.

Drama unui răufăcător

Cel arestat ne-a povestit tragedia vieții lui, o tragedie care constă în una din plăgile sociale care trebuesc remediate.

Caprău a comis un delict în tinerețe. A fost judecat și condamnat la închisoare.

După ce și-a ispășit pedeapsa, o pedeapsă grea, chinuitoare și umilitoare. Caprău a vrut să se facă om cinstit.

Exilații societății

A umblat să caute de lucru. Nicăeri însă nu era primit, sub motiv că a stat la pușcărie.

Exilat astfel de societate, s'a întors din nou în lume interlopă.

A furat iarăși, a suferit iarăș condamnări.

30 pungași arestați

Dar drama lui Caprău nu este unică.

Spre a se descoperii autorul furtului comis alaltăseară în gară, d. d. V. Gasparovici, șeful poliției judiciare, a fost însărcinat de d. chestor Arthur Cristea, să facă o razie.

Au fost arestați cu acest prilej 30 pungași în frunte cu Dunea Dumitru, Gherșin Blum Berindei, etc.

Am stat de vorbă cu mulți din cei arestați. Toți ne-au spus același lucru:

—„Societatea ne cere să ne corijăm ; să ne dele însă și posibilitate, nu numai poruncă".

O inițiativă lăudabilă

Spre a se curma acest rău, oameni de bine au luat inițiativa lăudabilă de a creia o societate pentru protecția celor ieșiți din pușcărie.

Societatea va da îndrumări celor ieșiți din închisori și va căuta să le deie și mijloace de a-și câștiga existența.

Au aderat la mișcare între alții: P. S. S. Arhiereul Gr. Leu, C. Meissner, fost ministru, P. Bogdan primarul municipiului, etc.

Se va face apel la preoți, magistrați, avocați și demnitari ca să ieie parte la înființarea acestei societăți.

S. MAUR

x **Un ten frumos** fără pete, fără sbârcituri, admirabil și atrăgător se obține repede cu „Crema Miraculoasă" specialitatea Farmaciei Dr. Rătianu Iași, Str. Cuza Vodă 48. Cereți ambalajul original. Marca depusă. 4

ORA 3

VISCOL PUTERNIC IN ARDEAL
Linii ferate și trenuri înzăpezite

Cluj 4.—In Ardeal bântuie un viscol puternic. In unele locuri zăpada a atins înălțimea de doi metri. Linia spre Huedin este blocată pe o distanță de un kilometru și jumătate.

Câteva trenuri au rămas înzăpezite în drum. S'au trimis echipe pentru desfundarea liniilor.

Se modifică jurnalul, prin care se reduc pensiile

București 4 — O delegație de pensionari s'a prezentat astăzi d-lui Argetoianu. Ministrul de finanțe a promis că se va modifica jurnalul prin care au fost reduse pensiile.

Minimum de existență va începe cu o cotă mai mare, decât cea prevăzută în jurnal. In acest scop se vor face noui calcule și se va pregăti o lege de armonizare și de uniformizare a pensiilor.

La alcătuirea acestei legi vor lua parte și delegații pensionarilor. Pensiile pe Februar se vor plăti ca și în Ianuar, sub rezerva că în Martie să se încaseze diferența după noile calcule.

Trupele japoneze continuă bombardamentul
Noui lupte sîngeroase

Londra 4.—La Șangai au avut loc noui lupte sângeroase. Japonejii au reușit să ocupe tot orașul.

Cartierul Shapei este în flacări. Trei distrugătoare japoneze continuă să bombardeze forturile chinezești.

De pe vaporul american „Hudson" au debarcat 800 infanteriști în China.

Conflictul dintre d. Iorga și Universitatea din București

București 4.— D. Iorga a trimis o scrisoare senatului Universității din București, arătând că n'a avut intenția să jignească pe nimeni.

Membrii senatului însă, nu sunt mulțumiți, deoarece d. Iorga nu-și cere scuze în scrisoare. Conflictul tinde a lua proporții.

Guvernul în dezorientare

București 4.—Ziarul „Lupta" susține că guvernul neputând face față situației, se află în dezorientare. Guvernul ar căuta o platformă, pentru a se putea retrage.

„Lupta" afirmă că guvernul e virtualmente căzut și că se poate considera deschisă criza politică.

In jurul candidaturii lui Hitler la președinția Germaniei

Berlin 4. — Guvernul din Turingia a înștiințat pe cancelarul Germaniei că Hitler a fost numit acum doi ani comisar de poliție!

Prin acest fapt el a primit în mod automat cetățenia germană. Autoritățile centrale nu recunosc însă acest efect, întrucât Hitler a renunțat atunci la post și n'a primit salar.

Chestiunea aceasta prezintă o deosebită importanță, întrucât Hitler vrea să candideze la prezedința Germaniei și în acest scop trebue să fie cetățean.

DIVERSE

Buc. 4.—Astăzi dimineață s'a întrunit sfatul parlamentar al partidului național-țărănesc.

S'a hotărât ca la legea chiriilor să ieie cuvântul în parlament d-nii Iunian, Mirto, D. R. Ioanițescu și Aurel Dobrescu.

Național-țărăniștii vor cere prelungirea actualului regim al chiriilor pentru funcționarii statului.

— Ziarul francez „Le Journal" anunță că în curând mareșalul polon Pilsudski va fi primit în audiență de M. S. Regele Carol la București.

x **„Chino-vinul Dr. Rătianu"** cu China, Kola, Coca, Gențiană și Glicerofosfat de Calciu întărește organismul dându-i vigoare. Se recomandă convalescenților și anemicilor.

Depozit : Farmacia Dr. Rătianu str. Cuza Vodă 48. 4

Epitropia Generală
a Casei Spitalelor și Ospiciilor
Sf. Spiridon din Iași

ANUNCIU

Se aduce la cunoștința celor interesați că în ziua de 10 Februarie 1932, orele 11 a. m. se va vinde prin licitație orală în Cancelaria Epitropiei Generale, una trăsură mare de lux (Victoria) de doi cai cu osii patent și roți cu cauciuc, în perfectă stare, cum și una pereche hamuri pentru doi cai, complecte în stare bună. Acei ce doresc a concura la această licitație, pot vedea trăsura și hamurile în orice zi la Intendența Spitalului Central.

DE INCHIRIAT în strada Asachi No 8, odăi mobilate.

ANUL XXVIII No. 7431

3 LEI EXEMPLARUL

SAMBATA 6 FEBRUARIE 1932

ABONAMENTE

Fundațiunea „Regele Ferdinand I“
București
Str. Știrbei Vodă 3
(Adm. Dom. Coroanei)

PINIA

ZIAR POLITIC COTIDIAN

ANUNCIURI
se primesc la toate
AGENȚIILE DE PUBLICITATE
și la
ADMINISTRAȚIA ZIARULUI
Iași. — Strada Lăpușneanu 37

Telefoane: Redacția 391, Administrația 394, Serviciul de noapte 367

Iarăș măcel!

Războiul chino-japonez --- Primejdia unor complicații grave

Așa dar, măcelul nu a putut fi impiedicat.

Liga Națiunilor a fost neputincioasă înaintea incendiului care ardea mocnit, acolo în Extremul-Orient, de atâta-timp.

De alt-fel liga națiunilor este în imposibilitate de a realiza ceva, atunci când soluția e grea de luat, din cauza acelei nenorocite diferențieri ce s'a făcut, aproape fără încetare, de la crearea ei și până astăzi, între cei „mici“ și cei „mari“; între foștii învinși și foștii învingători.

Atunci când războiul părea inevitabil, între Italia și Grecia, Liga Națiunilor l'a împiedecat totuși, dar, sacrificând pe cel mic. Un asemenea procedeu nu putea de cât să încurajeze pe niponi, cari au fost considerați la Geneva printre cei mari.

Ș' acum istoria se repetă. Flota japoneză a atacat fără prevenire, fără declarație de războiu, ca și în acea noapte din Februarie 1904 la Port-Arthur.

*

Un război între China și Japonia? Dar oare nu am mai avut unul la 1895, terminat repede cu victoria armatelor Mikado-ului?

Situația însă e cu totul alta astăzi. La spatele chinejilor sunt instructorii și banii Moscovei. Dar dacă aceasta nu e suficient pentru a pune în cumpănă puterea japonejilor, pot surveni incidente mai grave.

Intre Japonia și Statele-Unite ale Americei de Nord, există o veche inimiciție, transformată în ură în sufletele japonejilor, a cărora mentalitate diferă atâta de a noastră. E destul să cetim articolul publicat în „Le Mois“ din Noembrie, de un general japonez din rezervă. Va putea accepta America victoria și eghemonia Japoniei în Asia și periclitarea stăpânirei americane în Filipine? Evident că nu.

Vidarea acestui vechiu diferend pe calea armelor, pare inevitabil!

Lupta între aceste două puteri se va da evident pe apă, și va depinde de valoarea marinarilor japonezi, în special,— căci diferența, în favorul Americei, pe apă, este destul de mică, — cu atât mai mult cu cât flota chineză ajutătoare e ca și inexistentă, și deci flota japoneză va putea fi întrebuințată numai contra Americei.

*

Dar cu aceasta nu se isprăvesc eventualitățile grave de prevăzut. Anglia nu poate sta nici ea cu mâinile încrucișate, — eventuala victoria a japonejilor putând periclita întreaga ei situație în Extremul-Orient și în Ausralia. Pe de altă parte, este evident că Anglia are tot interesul ca flota americană, rivală și egală cu a ei, să fie slăbită.

In fine Franța, pentru cari Japonia a fost în totdeauna un rival posibil, pentru posesiunile ei din Indochina, are și ea mari interese de supraveghiat acolo.

Conflictul e cu atât mai grav de consecințe posibile, cu cât o pace va fi greu de obținut. Nu există în China un guvern stabil, un guvern care să poată vorbi în numele acelei națiuni de peste trei sute de milioane de locuitori.

Astfel japonezii vor putea permanetiza războiul, sub pretextul că trupe neregulate nu respectă hotărârile luate de guvernul din sudul Chinei, și el astăzi abea existent.

*

Ce a mai rămas din toate hotărârile frumoase luate la Geneva? Ce mai valorează pactul Briand-Kellog? Petece de hârtie...

Formula lui Bethman-Hollweg poate să iasă adevărată!

Dacă însă consecințele ce par inevitabile, ale acestui conflict, se vor produce, toată civilizația se duce de râpă...

Teodor Badareu

Impresia în norodul basarabean

provocată de tratativele romîno-ruse — „Dacă i-ar împăca Dumnezeu!“

Vestea despre tratarea pactului de neagresiune între România și Rusia a pătruns chiar și în cele mai îndepărtate unghere ale Basarabiei.

O vecinică amenințare, o vecinică frică, o permanentă stare de asediu, o tainică bănueală asupra basarabeanului, o ascunsă neîncredere reciprocă între basarabeni și regățeni și o neliniște în sufletul fiecărui cetățean român din cauza frontierei dela Nistru,— toate acestea ne-au mâhnit și ne mâhnesc pe toți. Entuziasmul din 1918, când ramura basarabeană a poporului românesc s'a întors la rădăcina sa, la patria-mumă, acest entuziasm s'a ascuns în adâncul sufletelor, fiind acoperit de nevoi vremelnice. Și aceste nevoi par'că înadins au crescut secetă, foamete, criză în comerț, impozite mari, încurcături cu calendarul— ba vechi, ba nou—și apoi atâtea schimbări de guverne. Toate acestea nu au servit de fel la unirea sufletească între Basarabia și țara mumă.

Știm și simțim în suflet, că această unire a existat și la noi; dar nu este consolidată. Sau dacă consolidarea caută să se facă numai prin unificări de legi, care de multe ori pot fi mai mult sau mai puțin reacționare; și apoi chiar prin legături intelectuale, cum este școala și biserica, această consolidare este unilaterală, când poporul rămâne la o parte...

*

— „Nu eram în rai și la Ruși, (Se plângea mai eri un țăran bătrân, care nu putea să plătească taxa de consultație la Spital 10 lei); dar era un drum, oameni buni. Va aduceți aminte, că tutunul nostru, prunele, cireșele, vinul mergea peste Nistru, ca pe o gârlă. Aici ce să facem? Românii au de toate—și tutun și prune și vin“.

— „Unde s'a mai văzut—strigă altul—doi lei litrul de vin la noi în sat! Cu cinci lei poți bea toată ziua...

— „De i-ar împăca Dumnezeu odată! (oftează un alt bolnav, care citește ziare). Am citit, că românii vor să se impace cu rușii“.

— „Chiar să se împace, că nu mai avem noroc,... iar se amestecă în vorbă bătrânul. Amu în Rusia nu mai este, ca înainte. Ce nebun s'ar duce amu cu marfă peste Nistru?“

— „Aici nu-i preț; da acolo ți-o iau fără bani“.

Și lumea râde fără voie.

— „Ei; dar tot mai bine dacă i-ar împăca Dumnezeu! murmură o femee, care are un băeat grănicer. Poate le-or da drumu acasă mai repede...“

Dacă s'ar împăca.. Asta dorim și noi.

Orhei **Dr. T Vicol**

Regele Bulgariei

și micul școlar din Varna

Un ziar vienez află din Sofia o întâmplare interesantă:

Zilele trecute la palatul regal din capitala Bulgariei s'a primit o scrisoare a unui copil, elevul Ivan Burgiev, în vrâstă de 9 ani, dela liceul din Varna. Scrisoarea era adresată regelui Boris și avea următorul conținut: „Majestate, vreau să mă fac aviator și vă rog să m'ajutați să capăt un avion. Să trăiți ani fericiți și mulți“.

După câteva zile, micul elev din Varna a primit dela palat un pachet cu cărți și următoarea scrisoare: „Deocamdată citește aceste cărți cu povestiri frumoase. Și când vei fi mai mare, atunci te vei putea face și aviator. Să trăești și tu, puiule, ani mulți și buni; Boris, rege al Bulgariei“.

UN ORAȘ AL MORȚII ȘI AL RUINII

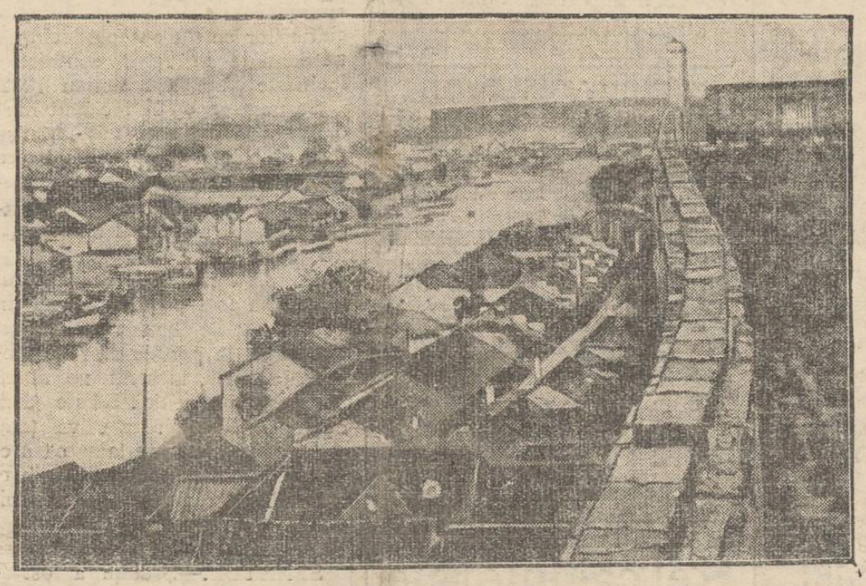

O vedere a orașului chinez Nanking, situat pe fluviul Yang-ce-Kiang.

Nankingul a fost bombardat de trupele japoneze. S'au inregistrat multe victime omenești și numeroase case au fost distruse. Cea mai mare parte a populației a fugit din oraș.

DIN TOATA LUMEA

Școala sinuciderilor.—Așa a fost denumit un pensionat de fete din Louisville (Statele-Unite). La această școală profesoara de matematici era foarte severă. Cerea elevelor să muncească peste puterile lor și cu toate acestea nu era niciodată mulțumită. Punea regulat note rele și la sfârșitul anului, la obiectul ei, nu promovau decât două-trei fete.

Exesperate de această situațiune, elevele din ultima clasă au hotărât să se sinucidă în mod demonstrativ. In total erau opt eleve. Când profesoara severă a intrat în clasă și a început să facă observațiuni răutăcioase, cele opt fete au scos pastile de veronal și lysol și le-au înghițit. Profesoara a rămas un moment îngrozită.

Apoi a fost înștiințată imediat infirmieria liceului. S'a dat ajutoare grabnice și toate sinucigașele au putut fi salvate. Iar consecința a fost că profesoara prea pretențioasă a plecat dela catedră, primind un post în administrația școlii. Și așa elevele sînt probabil mulțumite!

*

Un teatru care strănută. — Cazul acesta nostim s'a întâmplat la cunoscutul „Teather an der Wien“ din capitala Austriei. La acest teatru se obișnuește ca în rimpul pauzelor să se improaște în sală un amestec refreșisant de parfum și esență de brad.

Ce s'a întâmplat însă acum câteva seri? După ce s'a împrăștiat în sală această pulbere lichidă, spectatorii au început să strănute zgomotos. A fost un strănutat aproape general. Toți se mirau de acest efect neașteptat și spectacolul nu a putut continua. Pauza a fost prelungită aproape jumătate de ceas, până când publicul.. s'a liniștit.

Ce a fost, s'a stabilit apoi. Un ghiduș, rămas necunoscut, a turnat în pompa cu esența mirositoare o mare cantitate de praf de strănutat. Direcția teatrului a cerut scuze spectatorilor pentru această glumă de prost gust.

*

O fotografie provoacă un divors. —La tribunalul din New-York s'a înregistrat o interesantă acțiune de divors. Un anume Robert Williams, în vrâstă de 38 ani, a cerut să fie despărțit de nevastă, fiindcă ea îi spune mereu numai minciuni, Și bărbatul a dat un exemplu pozitiv.

Intr'o zi nevasta i-a spus că a stat tot timpul în casă, îngrijind de gospodărie. Apoi însă soțul a văzut în oraș o fotografie., compromițătoare.

Fotografia reprezinta un grup de oameni care asista la o serbare publică, organizată în ziua când nevasta i-a spus că a rămas acasă. Și în acel grup se afla și soția buclucașă.

Femeia a recunoscut fapta și tribunalul a admis cererea bărbatului. Iată deci cum o fotografie a putut provoca un divors!..

*

Miss Ciocolata — Fabrica de ciocolată „Mignon“ din Paris a organizat un concurs interesant pentru domnișoare. Era vorba de alegerea acelei concurente, care va consuma cea mai mare cantitate de ciocolată, pusă gratuit la dispoziție de numita fabrică.

S'au prezintat multe candidate, aproape 200. Și a fost aleasă o tânără fată din cartierul Clichy, anume Yvonne Raillard, în vrâstă de 19 ani. Ea a consumat, unul după altul, 17 pachete de ciocolată, în interval de un ceas și jumătate. Pentru acest record, a căpătat un premiu de 3 kilograme ciocolată. In plus a primit și titlul de „Miss Ciocolata“. Și cum aleasa e și foarte frumoasă, ea este într'adevăr o fată dulce!..

In fiecare zi

un șomer ia masa la președintele Hoover

E inutil a descrie proporțiile și aspectele dureroase ale șomajului din Statele-Unite. Este, credem, în totul suficient să menționăm numai că numărul șomerilor din America a ajuns la aproape șapte milioane (împreună cu famiile lor).

Statul american ajută pe cît e posibil pe muncitorii fără lucru. Dar aceste ajutoare sînt prea mici. Deaceia trebuie să intervie și acțiunea particulară. Pentru a stimula această acțiune, d. Hoover, președintele Statelor-Unite, s'a gândit să dea un exemplu. In fiecare zi, acasă la d. Hoover ia masa câte un șomer.

Prin acest exemplu al șefului republicii americane, se speră că va căpăta imbold acțiunea particulară pentru ajutorarea șomerilor din Statele-Unite

Degete pictate

O nouă modă excentrică

La Paris, câteva femei excentrice au lansat o modă într'adevăr exagerată. E moda degetelor pictate.

Fiecare deget e acoperit cu un loc mat, pe care sânt zugrăvite miniatural diferite chipuri, diferite peisagii. Femeile mișcă degetele cu multă precauțiune, pentru a păstra desenele cât mai mult timp posibil. Unghiile sânt deasemenea pictate în diverse culori, deobiceiu asortate la culoarea rochiei. Femeile patrioate poartă pe unghii culorile steagului francez: roș, alb, albastru.

Această dichiseală absurdă are un singur avantaj: acela că dă o posibilitate de câștig pictorilor care se ocupă, cu decorarea degetelor feminine. Și, să recunoaștem, e o ocupație destul de plăcută!...

Idei călăuzitoare

din conferințele d-lui M. Manoilescu

Interesantele conferinți ale d-lui Mihai Manoilescu sunt și rămân pagini de aprofundate studii ale psihologului, economistului, sociologului care își frământă mintea sa aleasă și generosul său suflet, în rezolvirea problemelor grele de ordin social, economic și sufletesc ce preocupă astăzi lumea și care atât de mult se cată a fi și la noi lămurite, cu bune îndrumări de viață.

Cine a urmărit cu atențiune, din aceste conferinți, concepțiile d-lui *Mihai Manoilescu* despre lume și viață; despre idealul nostru național; despre aspirațiile noastre; despre suferințele noastre morale și materiale provocate de războiul mondial cu prefacerile revoluționare sociale și fatala criză economică, poate să-și dea seamă ce minunată contribuție pe tărâmul științific, aduce această minte luminată unită cu un suflet atât de simțitor la munca ce trebuie depusă pentru realizări de noi îndrumări folositoare vieții noastre obștești.

Socot de un real folos a încerca o sintetizare a unora dintre ideile sale călăuzitoare în noile orizonturi pe care distinsul conferențiar știe a le pătrunde în cunoscutele patru conferinți atât de mult apreciate:

„Era nouă“, *„Intoarcerea la Ogor“*, *„Chemarea neînțeleasă a vremei“* și ultima conferință ținută în Iași, Duminică 31 Ianuarie, sub titlul de *„Enigma secolului nostru“*.

*

In privința mișcării culturale, dl. Mihai Manoilescu preconizează un program național integral, care să străbată de la cea mai simplă colibă până la laboratoarele savanților. Limba noastră să ajungă una din limbele culturale ale orientului.

In locul idealului de întregirea neamului odată realizat, trebue să punem pe acel economic.

E absolut necesară o conștientă a noastră solidaritate națională, ca popor, afirmarea noastră culturală și rădicarea cât mai civiiizată a gospodăriei noastre.

Orașele noastre trebuie să se industrializeze, pentru ca schimbul să se facă în țară.

D-sa e impotriva schimbului de produse agricole românești, cu cele industriale străine, pentrucă trimitem peste graniță producția a 10—20 muncitori români, în schimbul produselor unui singur muncitor străin.

Condamnă luxul exagerat dela noi și prejudecățile, atrăgând serioasa atențiune asupra privațiunilor ce vor urma și pentru care nu suntem pregătiți.

Se impune reducerea tuturor felurilor de parazitism social și simplificarea cât mai redusă a vieții.

O ofensivă antimaterialistă se impune.

Prioritatea colectivului asupra individualismului se întrevede.

In chestiunea agriculturei, se impune ieșirea din primitivitate și cooperarea forțată în introducerea metodelor de mașinism; o științifică organizare a muncei și a producției; o intensă acțiune a tineretului cult și pregătit sufletește în această direcție — a ogorului — în care se cristalizează sufletul și averea țărănimei noastre, situația economică a țării.

O intensă acțiune a scriitorilor la țară.

Mijloacele de regenerare morală ar fi pe trei căi: *a ideilor, a politicei care să nu fie demagogică*, și *a idealismului*.

. . . . . .

Aceste și alte multe idei călăuzitoare, care nu se pot desvolta în cadrul unui articol de gazetă, preocupă speranțele de realizare a noilor orientări pe care d-l Mihai Manoilescu se ostenește a le propaga prin interesantele sale conferinți și studii economice cunoscute,

Ce păcat că ideile și inițiativele frumoase, bine studiate și posibile de aplicat la vreme, se amână prin abilități politice de preponderanțe și de ambiții dăunătoare stării generale sociale și economice a țării noastre!..

Victor Murgeanu

Cronica literară

„Freudismul“ în literatură

Problema incestului.— „Frate și soră“, roman de Leonhard Frank

Apariția lui *Freud* a marcat o nouă etapă, nu numai în medicină — ci și în literatură.

In medicină până la autorul psicho-analizei, doctorul trata boala; aceasta era subiectul și obiectul studiului medical. Dela *Freud* cea ce e centrul cercetărilor e bolnavul — *omul*. O vădită asemănare și cu latura juridică — care până la *Lombroso* se preocupa de infracțiune — neglijând cu totul infractorul, devenit astăzi punctul de observație a majorităților școlilor juridice.

Freud cel dintâiu a demonstrat importanța substratului psihic în manifestările fiziologice și patologice. In aceasta constă și valoarea curativă a psicho-analizei — socoti ă acum și ca o metodă pedagogico-educativă.

Literatura medicală, interpretativă a freudismului, e bogată și se pare că teoria lui *Adler*—care deși i-a fost elev — contestă valoarea științifică a lui Freud,—nu are mari șanse de isbândă.

Numeroase clinici — bazate pe principiile profesorului vienez — mărturisesc în mare parte, nu numai adevărurile — dar și soluțiile sale.

Insă Freud n'a stăpânit numai medicina. Influența sa s'a întins și în literatură — care azi e plină de romane și intrigi cu substrate freudiste.

Vom cita numai câteva somități literare: *Ștefan Zweig, Thomas Mann* și *Leonhard Frank* iar dintre engleji pe puternicul *Somerset Maugham* care în *Simunul* și *Die Heilige Flamme* își clădește două vibrante piese—de o intensă tragedie umană—sclavă acelui *libido* necruțător și tiran.

*

Odată cu veracitatea teoriilor lui Freud, s'a pus în mod amplu *problema moralei*.

E fără indoială că morala e o convenție socială—o legătură între societate și individ.

Morala ca produs social a evoluat și ceace odată părea amoral sau imoral — astăzi e socotit ca ceva natural,—obișnuit.

Omul s'a născut cu anumite inclinațiuni—sentimente — porniri — și pe care societatea le-a înfrânat, formând ceace Freud numește *conștientul*. Eu-l individual e oprit și stăvilit de eu'l social— care are o mentalitate și o concepție anumită.

Aceste porniri—cad în *inconștientul* nostru—după Freud—și formează acele *complex*-uri — baza întregei noastre activități.

Deci morala e o convenție socială—o normă etică de viață — formată de mediul inconjurător— și căreia noi ne supunem mai mult siliți obligați, decât în mod voluntar.

Această convenție de multe ori nici nu e naturală, astfel homosexualitatea—pedepsită și de morala și de lege — era în vigoare în vremurile străvechi—și sănătatea și energia nu sufereau de loc (Freud. Trois essays sur la sexualité).

Chiar în Germania — în Hamburg — există o școală. *Institut für sexual wissenschaft* care cere

(Continuare în pagina II-a)

PUBLICAȚIE

Comunitatea Evreilor Iași având a da în fabricare **AZIMĂ PENTRU PAȘTELE ANULUI 1932.** Se publică spre cunoștința generală că se va ține licitația în ziua de Duminică 7 Februarie 1932 ora 10 dimineața când se va primi oferta luându-se cunoștință și de caetul de sarcini ce se află la cancelaria Comunității din str. Gh. Mârzescu No. 22 (în curte).

Reprezentanța Comunității

Adevărata Untură de Ficat de Pește

Calitate extra-fină, este de culoare gălbuie, gust și miros plăcut de sardele. Se ia cu plăcere de copii și persoanele cele mai delicate. **Untura de Pește** pură este mai activă decât amestecată cu apă și alte materii.

Se găsește de vânzare la *Farmacia Curței Regale* **Frații Dr. Konya**—Succesor **Dr. Grozea**, Iași, strada Lăpușneanu.

VEȚI FI BINE DISPUS DACĂ VEȚI LUA ZILNIC CÂTE 1 TABLETĂ

Noval

NOVAL ALUNGĂ IMEDIAT OBOSEALA și EXTENUAREA REDÂNDU-VĂ VIOICIUNEA DE ACEEA ÎNAINTE DE PLECAȚI LA DRUM CONTROLAȚI DACĂ ÎN VALIZELE VOASTRE SE SĂ/ȘC CÂTEVA CUTII **Noval**

Arthur G. Sion

fost șef de Portărel

Domiciliat în str. Asachi No. 8 se însărcinează cu diferitele urmăriri și cu aducerea la îndeplinire a hotărârilor judecătorești.

DOCTORUL

R. DAMSKER

str. Ghica-Vodă No. 44-46

consultă zilnic

MEDICINA INTERNA

SIFILIS și

Diathermie și băi de lumină

între orele 8-11 a. m. și 3-7 p. m.

GENITO-URINARE

DOCTOR

Mendel Avram

— Medic de spital —

Consultă zilnic între 8—10 dimineața și 3—7 p. m.

BOLI CHIRURGICALE, BOLI DE FEMEI, NAȘTERI, VENERICE

Iași, str. Costache Negri 15

Deasupra farmaciei Margulies)

Azi la PHOENIX

fermecătorul film

TOTUL PENTRU UN SĂRUT

cu cel mai frumos Barbat din lume

JOSE MOYICA

al doilea film

Simfonia Inimei

cu Gustav Frolich și Mady Christians

sonor și cântat în limba germană

Complectare :

Jurnal sonor fox Movietone

Azi LA SIDOLI

Cântărețul mondial al globului

AL. JOLSON

IN

MAMY

Dramă de mare spectacol de un realism zguduitor.

al doilea film Drama senzuală

Pe căi imorale

cu

VALTER RILLA

Elga Brink și Ida Wüst

Un film de un sensualism extra-ordinar. Complectare :

Jurnal sonor fox Movietone

Cu o mică diferență de preț, preschimbați-vă instalația veche și răgușită printr'un aparat

ATWATER KENT RADIO

82-CALEA VICTORIEI (După drumul de Palat spre Nord) Tel. 336/68

Subreprezentanțe principale exclusive în Moldova și Bucovina :

IAȘI — „Brașcu" str. Lăpușneanu 32.

BOTOȘANI — „Isaac Bacal" Calea Națională

CERNAUȚI — „Autogarajul" str. Iancu Flondor 19.

FOCȘANI — „Librăria Alex. Leon" str. I. C. Brătianu 92.

1

Controlați servitorii

și lucrătorii din fabrici, ateliere și pe toate persoanele străine ce le primiți în gazdă întrucât printre aceștia se găsesc dezertori, condamnați și criminali.

Daca nu voiți să plătiți cite 1000 lei amendă pentru ficcare servitor, lucrător etc. iar insolvabilii să facă închisoare, conformați-vă art. 46. 47 și 53 din regulamentul b roului populației.

Stăpânii și patronii fabricilor, atelierilor și prăvăliilor sunt invitați să se prezinte **la biroul populației în strada Alexandri No. 13 (casele Theitler)** cu servitorii, lucrătorii și personalul ce-l au în serviciul lor, pentru a-i identifica și scoate buletine de populație, sau a obține cuvenitele vize de anunțare.

In felul acesta, pe lângă că toți cetățenii își apără viața și avutul, apoi se pun și la adăpost de amenzile la care se expun a fi condamnați pentru cantravenție.

Deasemenea, mai sunt invitați proprietarii și chiriași să anunțe pe toate persoanele ce le au în gazdă cu casă, masă, în camere mobilate sau nemobilate, fie străini sau rude veniți temporar sau pentru mai mult timp.

Biroul populației începe un control din casă în casă. Toți acei care se vor găsi că nu se conformă dispozițiilor de mai sus vor suferi rigorile legii.

In mod special, atrag atențiunea cetățenilor să fie prudenți și să ceară persoanelor ce se prezintă la control in numele biroului populației sau poliției, carnetul de recunoaștere cu fotografie și sigiliul oficiului.

Acei care se vor prezenta fără carnete, să fie dați imediat pe mâna primului gardian public sau dușI la comisariatul de poliție, fiindcă sunt pungași și excroci. Să nu se lese nimeni intimidat de ei.

Agenții care vin cu controlul nu au dreptul a oferi servicii, a lua bani și ridica actele servitorilor lucrătorilor. ci să controleze numai. Deci nu este permis cetățenilor a da acte sau bani în mina lor. Numai exerocii și pungașii oferind serviciul lor, iau bani, acte și apoi dispar.

Stăpânii și patronii care au livrete pentru servitorii lor, nu sunt scutiți de amendă dacă n'au anuoțat și înscrierea la biroul populației pe acei servitori sau lucrători.

Numai după ce sunt înscriși și vu buletinul de populație, să se prezinte cu servitorii la biroul de servitori din str. Procopie No. și cu lucrătorii la biroul de Plasare din Inspectoratul Muncei str. Alexandri 3 (casele Hălăceanu).

Șeful Serviciului Populației Iași

AUREL G. NICOLAU

DOCTOR

M. MATASARU

Specializat la Paris—fost asistent de spital la Paris

Boli Interne:

INIMA, PLĂMÂNI

și tratamentul tuberculozei pulmonare cu Pneumatorax artificial

Str. Mârzescu 16 (parter)

Cons. 9—10 a. m. și 3—6 p. m.

x **LA CERNAUȚI** se găsește zilnic ziarul „Opinia" la chioșcul din piața Unirei (halta tramvaiului, precum și la debitele principale din oraș.

Lucrările parlamentului

4 Februar

CAMERA — D. *Leanca* spune că Basarabia este scoasă de subt scutul legilor.

D-nii *Cuza* și *Șeicaru* cer ieftinirea zahărului.

D. *Luchian* solicită un moratoriu pentru plata chiriilor. D. *D. R. Ioanițescu* cere menținerea contractelor de închiriere pentru funcționarii publici.

D. *Victor Lupulescu*, raportor, anunță că noua lege dă dreptul chiriașilor ce nu pot plăti chiriile să denunțe în Aprilie contractele încheiate până la 1 Ianuar 1932.

Se naște apoi un incident între d. Iorga și deputații nat.-țărăniști d-nii Mihalache, D. R. Ioanițescu și Armand Calinescu. Aceștia susțin că n'au fost alegeri libere și că guvernul n'a făcut nimic pentru țară.

D. Iorga răspunde că a făcut tot ce i-a fost posibil, având în vedere marile lipsuri financiare. Face apel la partide să lase politica laoparte, întrucât ne aflăm pe pragul prăpastiei. Să ne dăm cu toții mâna, spre a salva țara.

D. Mihalache declara că asemenea rapor uri nu sânt posib e, atâ a timp cât guve nul a răpit voturi și a asuprit pe alegători.

*

SENATUL.—Ședința a fost amânată pentru mâine ast zi

INFORMAȚIUNI

x *Un grav accident* s'a întâmplat ieri în gara Socola.

Pe când acarul Alexei Borș voia să lege două vagoane de manevră a fost surprins între tampoane și strivit.

Dus la spital, ceferistul a succombat. S'a ordonat o anchetă.

x *Sinucidere.*—Autoritățile ceferiste locale au fost informate despre o tragică sinucidere a unei femei din comuna Tercoblecea (Bucovina).

Eri dimineață la ora 10, după trecerea personalului Cernăuț, s'a găsit în apro i.rea stației Siret, cadavrul complect zdrobit al unei femei.

Fiind avizate autoritățile, au început cercetari.

S'a stabilit că victima este o femeie din com. Tercoblecea, care s'a sinucis din cauza unei dragoste nefericite.

x Mâne expiră termenul de depunere a de lara ilor fiscale.

TEATRUL NAȚ.ONAL

Societatea Simfonica *„George Enescu"*, astă-seară Vineri 5 Februarie 1932, ora 9 precis, va avea loc al doilea

CONCERT SIMFONIC

Dirigent *Antonin Ciolan*, Solist *D-ra Lucia Burada*, absolventă a Academiei de muzică din Viena.

Program: 1) *P. Tschaikowsky* Simfonia IV, 2) *H. Wieniawsky* Concert re minor pentru violină Solist d-ra Burada (prima audiție cu orchestra), 3) *I. I. Sibianu*, Rapsodia II simfonică pem otive românești. Premiată la concursul de compoziție „Max Cavaler de Anhauch". *Dirijată de autor* (prima audiție).

x In închisoarea militara dela Copou se afla arestați câțiva intelectuali din jud. Soroca.

Ei sunt acuzați de răspândire de manifeste și incercare de a forma „nuclee" comuniste.

Sfârșitul dramatic al unui fost prim-procuror la Chișinău

El a murit din cauza foamei și mizeriei

Chișinău 5.— O impresionantă tragedie s'a înregis.rat în localitate.

Ieri a murit de foame și mizerie, uitat de toți, un anume G. Mileant.

In timpul regimului țarist, acesta a fost prim-procuror la tribunalul din Ch.șinau. Se bucura de o situație frumoasă și era cunoscut în tot orașul.

Acum câțiva ani a plecat la Odessa, de unde s'a reintors anul trecut. Sărăcit și uitat, el ducea o viață de neagră mizer e. Iar ieri s'a stins, doborât de foame.

*

La Orhei a fost arestat un curier sovietic, asupra căruia s'au găsit documente compromițătoare și o sumă de dolari. El a declarat că avea intenția să plece la Chișinău și București. Subt stare de arest, agentul a fost trimis la Chișinău.

Cor.

Februar nu se desminte...

Viscol puternic în Basarabia

Linii înzăpezite — Un tren blocat în zăpadă

Un viscol puternic s'a desl.nțuit în Basarabia, făcând mari ravagii.

Linii înzăpezite

Direcțiunea de exploatare C.F. R. din localitate a fost informată că linia Balți—Rezina care fusese înzăpezită acum două zile, a fost deblocată cu plugurile speciale.

Astă noapte însă în urma unui nou viscol puternic, linia a fost înzăpezită din nou pe o dtstanță de câțiva kilometri.

Mai ales între stațiile Mărculești și Țara zapada a atins înălțimea pe alocuri de 3—4 metri.

Tren blocat în zăpadă

In apropierea stației Iargara, trenul de marfă 7305 s'a înzepezit, rămânând câteva ore în plin câmp.

După mari greutăți și peripeții, personalul trenului a ajuns la un canton, de unde a telefonat faptul stației Iargara.

Imediat s'au trimis pluguri pentru deblocarea liniei. Deasemenea câteva echipe de lucrători au fost trimise pentru acelaș scop.

*

Mai multe fire telefonice au fost întrerupte din cauza furtunei.

Plugurile americane sunt în multe locuri neputincioase față de nălțimea zăpezei.

*

Zăpezi mari a căzut și în Bucovina. In orașul Cernăuți circulația a devenit anevoioasă.

Furtuna și viscolul fac ravagii, deasemenea, în sudul Moldovei.

Turk.

Miss Iași 1932

Cum se va alege noua regină a frumuseții

In ziua de Duminică 14 Feb. se va alege in localitate noua regină a frumuseții, care va primi titlul de „Miss Iași 1932". Concursul este organizat de marea revistă „Realitatea Ilustrată" din București.

La acest concurs pot participa orce candidate care îndeplinesc următoarele condițiuni: 1) vrâsta între 17 și 25 ani—2) candidata nu trebuie să fie nici să fi fost căsătorită—3) să se bucure de o moralitate perfectă și 4) să nu fie artistă de teatru sau varieteu.

Aleasa va putea pleca — pe spezele proprii — la București, unde va putea participa la alegerea „Miss României 1932", care va primi un premiu de 25 000 lei.

Peste câteva zile vom publica componența juriului examinator. Pentru înscrieri și orce alte lămuriri, a se adresa la redacția ziarului „Opinia", în fiecare zi între orele 6—7 seara.

APEL

Rog stăruitor pe D-nii ofițeri în rezervă și retragere proveniți din activitate din orașul și județul Iași, să binevoiască a comunica, cât mai neintârziat, adresa d-lor la Cercul militar și anume d-lui Locotenent Botez, în fiecare zi, intre orele 3-6 p. m.

Aceasta, ca să le putem comunica fapte importante care'i privesc.

Președintele filialei Iași a Societății ofițerilor in rezervă și retragere, proveniți din activitate „Regele Carol II".

General Popovici (Cucuteni)

INFORMAȚIUNI

x **Pentru scaunul de Episcop al Hușilor** s'au înscris pină acum opt candidați. Intre aceștia sunt patru actuali episcopi: Grigore Comșa al Aradului; Cozma Petrovici al Dunării de Jos; Visarion Puiu al Hotinului și Lucian Triteanu al Romanului.

Și un arhiereu, Grigore Leu Botoșăneanul.

Alegerea va avea loc în a doua jumătate a lunii Mart.

x Curtea cu juri din Roman a achitat ieri pe agenții de siguranță Belinschi, Lolaevschi și Lahomschi din Chișinău, acuzați că au ucis cu focuri de revolver pe colegul lor Pasoschi.

Azi aceiaș Curte cu juri judecă procesul comerciantului Schwartz din Roman, acuzat de dare de foc.

x Societatea pensionarilor ieșeni a introdus la Curtea de apel Iași 340 acțiuni în contencios, contra reducerii pensiilor.

De notat că eri a fost ultima zi de depunere a acestor acțiuni.

Ele au fost introduse contra statului: președinția consiliului de miniștrii, Minist. de finanțe și Casa generală de pensiuni.

„FREUDISMUL" ÎN LITERATURA

(Continuarea din pagina I-a)

abolirea textului de lege ce pedepsește homo-sexualitatea.

Căci acest sentiment e impus de convenționalismul ce ne înconjoară și dacă n'ar fi această îngrădire, probabil că homo-sexualitatea ar fi o relațiune normală ca și cea dintre două sexe contrare..

Pe acelaș raționament s'a stabilit *Leonhard Franck*, care în romanul său *„Frate și soră"* discută chestiunea incestului problema freudiană cunoscută mai ales sub numele de *complexul lui Oedipus*.

*

Franck demonstrează că dragostea între un frate și o soră e tot atât de mare și sublimă ca și afecțiunea dintre doi tineri străini unul de altul — din punct de vedere ale legăturilor de sânge.

Distanța între ei survine numai atunci când societatea — prin partea sa convențională — condamnă din motive de ordin etic și biologic — relațiunile intime.

Lydia și Ștefan sunt frate și soră; de m ci copii au fost smulși unul de lângă altul — din cauza divorțului părinților.

Ștefan e un tânăr plin de avint și posedă titlul de doctor în stiințe economice; Lydia o fată care avea toate pentru a plăcea.

Cetitorul a înțeles intriga: cei doi tineri se întâlnesc și o dragoste puternică îi înlănțue.

Dealtfel cartea e un imn al dragostei libere — organice — înalte. Dragostea — pentru Franck — e unirea a două suflete — a două trupuri — pentru care legătura sexuală nu e scopul — ci e mijlocul — începutul unei vieți noi.

Pentru Leonhard Frank numai dragostea are valoare — conținut și simbol; e indiferent ce au fost oamenii înainte; e suficient că se iubesc — și se înțeleg.

Iubirea lui Ștefan și Lydiei nu e tulburată; viața pare ușoară, senină și blândă — până când mama Lydiei află că Ștefan e fiul ei, carne și sânge din trupul ei.

In sufletul mamei începe o dureroasă luptă între prejudecăți și convingerea că dacă Lydia va afla adevărul va fi pierdută.

Mama nutrește gândul sinuciderii; — va duce cu ea taina în mormânt și cei doi tineri vor continua să trăiască și să se iubească.

Dar ea nu e eroină; e mai mult femee decât mamă; și ca atare mărturisește fetei teribilul adevăr: bărbatul tău e fratele tău!

Tagedia începe. Scârba și revolta o stăpânesc pe Lydia care refuză să mai vadă pe Ștefan.

Dar Lydia devine mamă. Prunc ul pe care-l poartă nu-i decât copilul iubitului ei, și nu al tatălui sau al fratelui.

Instinctul de mamă domină toate prejudecățile, toate artificiile sociale. Lidia și Ștefan își duc viața mai departe, legați trainic de dragostea și copilul lor, în pofida unei morale vechi și ratate.

Instinctul sexual a învins, și când scriem „instinct sexual" nu trebue bagatelizat sau vulgarizat.

E just că obișnuim să trivializăm cuvintele—și deaceia prevenim cetitorii: instinctul sexual nu e numai pornirea animalică,—ci o stare de afectivitate pe care Frank a clădit o lume după cum Marx pe instinctul foamei a clădit și explicat mersul unei societăți.

Leonhard Frank își iubește eroii nu vede în ei numai celula de carne, trupul frământat de doruri sau patimi; el vede în ei oameni liberi, emancipați, deasupra mentalității lipsite de orizont.

Or fi poate oamenii de mâine.

B Causansky

x Doctorul **BRENER** *specialis mamoș*, boli de femei, consultații de la 2 până la 4 p. m.

Spectacolele zilei

Unde mergem astăzi?..

5 Februar

Teatrul Național. — *„Concert Simfonic"* al Soc. filarmonice „G. Enescu" sub dirijarea d-lui A. Ciolan și a maestrului Ilie Sibianu.

Teatrul Cinema Trianon. — *„Trotuarul"* cu celebrul actor Heinrich George; și filmul-opereta *„Paradisul valsului"* cu Charlotte Suza, Verebes și Szoke Szakal. Completare : un jurnal sonor.

Teatrul-Cinema Phoenix. — *„Totul pentru un sărut"* cu cel mai frumos actor Jose Moyca; și *„Simfonia inimii"* cu Gustav Froelich. In plus, un jurnal cu actualități.

Teatrul Cinema Sidoli. — *„Mamy"*, noul film al lui Al. Jolson; și *„Pe căi imorale"*, dramă sensuală cu Valter Rilla. Complectare: un jurnal sonor.

Cinema Elysée — *„Un roman primejdios"* cu Betty Aman și un alt film interesant, precum și un jurnal sonor.

Cinema „Gheltzer" și Cinematograful Nostru. — *„Maroco"* cu Marlene Dietrich. Și uu frumos film cu câncle-minune Rin-Tin-Tin.

Berăria Luther (Piața Unirei) Renumitul Jazz Vermont. Bufet copios cu cele mai delicioase mâncăruri calde și reci. Supeuri speciale: Bere și vinuri din pivnițele *Luther"*. Seara dancing în ritmul jazzului Vermont.

Tribunalul Jud. Iași Secția III-a

Publicație de Vânzare No. 818

din 30 Ianuarie 1932

Tribunalul Iași, secția 3, prin jurnalul No. 995 | 1932 a autorizat corpul portărelilor trib. Trib. Iași, să efectueze formele de vânzare prin licitație publică a averei mobile proprietatea falitului S. L. Louis Leibovici din Iași str. Cucu No. 57, compusă din portofoliu evaluat de d. jude Sindic la suma de 3,500 lei și din mărfuri și mobilier de prăvălie evaluată de expert la suma de 80 614 lei.

Se înștiințează că vânzarea și adjudecarea acestor averi vor avea loc în ziua de 14 Februarie 1932 la ora 13 pentru portofoliu în Camera Sindicatului Falimentelor Trib. Iași, iar la ora 15, pentru cealaltă avere la fața locului din Iași str. Cucu No. 57 începându-se licitația publică de la suma evaluărei sus menționată cu facultatea d-lui jude Sindic de a o începe și de la o sumă mai mică sub rezerva omologărei tribunalului.

Dosar No. 90 | 1931

Președinte, M. Eșianu

Portărel, Gh. Sava r.

COPIEZ acte cu 6 lei pagina și 1 leu copia, din cauza crizei, Biroul de copiat acte str. Anastasie Panu 76, colț cu Ștefan cel Mare.

36.000 INVĂŢĂTORI

VOR FI RETROGRADAŢI PRINTR'O LEGE

ELABORATĂ ANAPODA...

— MARI NEMULŢUMIRI ŞI INGRIJORĂRI IN LUMEA INVĂŢĂTORILOR IEŞENI —

De câtăva vreme, viaţa învăţătorilor a devenit o adevărată tragedie. Trăesc într'o situaţie insuportabilă, — căci nu şi-au primit lefurile dela Septembrie. O rază de speranţă le iluminase feţele la vestea dată de dregătorul finanţelor că dela Ianuarie vor fi plătiţi regulat.

Poveste pentru copiii mici!..

Toate ministerele şi-au achitat în definitiv salariile funcţionarilor pe luna ce a trecut.

Ministerul de instrucţie însă, rămâne şi de data aceasta în afară de normal.

Pentru districtul local, ministerul de finanţe nu a dat ministerului de instrucţie decât un credit de două milioane, când în realitate este nevoie de trei milioane pentru corpul didactic primar.

Ce tragi-comedie!...

D. Gh. Chiriţescu

Până mai eri, Ad-ţia Financiară avea bani destui şi nu erau ordonanţe de plată, pentrucă nu venise normele de salarizare; astăzi sunt ordonanţe, dar au sistat acreditivele şi creditele... pentru învăţători...

*

Intâlnind pe d. Gh. Chiriţescu, preşedintele asoc. învăţătorilor ieşeni, l'am întrebat despre doleanţele dăscăleşti,—d-sa fiind cel mai în măsură a le cunoaşte, ca unul ce stă în legătură permanentă cu învăţătorimea ieşană:

— „Nimeni nu-şi poate închipui ce dureros ecou au avut în sufletul învăţătorului, — care simte realitatea, — declaraţiile d-luj ministru de finanţe, făcute într'o şedinţă anterioară a Camerii, cum că s'au plătit toate salariile şi pensiile. El, învăţătorul,rămâne şi de data aceasta izolat, uitat, un ostracizat în insula tuturor sacrificiilor şi umilinţelor..."

*

— „Dar despre proectul de lege depus la Cameră prin care se înfiinţează gradul de profesor primar pentru învăţătorii licenţiaţi şi se desfiinţează celelalte grade din învăţământul primar: gradul II şi gradul I, — ce credeţi?..."

— „Această lege, dacă trece în forma din proect, atunci înseamnă că se nesocotesc drepturile câştigate a marei masă învăţătoreşti.

După acest proect, pe viitor nu vor mai fi decât: *învăţători definitivi* şi *profesori primari.*

Ori, în prezent, din 37,000 învăţători, dacă sunt 1000 licenţiaţi care să se bucure de acordarea titlului de „profesor primar"; *36.000 însă urmează a fi retrogradaţi* cu titlu şi probabil şi salariu, la „definitivi".

Va spune probabil legiuitorul: acest sistem tinde a imboldi pe toţi învăţătorii să-şi treacă o licenţă; să se ajungă ca într'un viitor nu prea îndepărtat toţi învăţătorii să fie licenţiaţi.

Se pierde însă din vedere faptul că prin desfiinţarea „secţiei pedagogice", debitul de licenţiaţi învăţători ne scădea în chip simţitor şi că programa învăţământului normal este astfel alcătuită, încât a rămas mai departe,—deşi sunt şapte ani,— într'o mare diferenţă de cea a liceului.

Diferenţa impusă normaliştilor este extrem de grea, pentru a parveni prin bacalaureat, la Universitate.

Şi-apoi cum poţi obliga pe un învăţător cu 20 de ani de şcoală de exemplu, să-şi treacă examene de diferenţă liceu şi apoi licenţă?

Deaceea se impune:

a) păstrarea drepturilor câştigate pentru toţi învăţătorii;

b) reforma aceasta, să se facă, dupăce mai întâi se va fi reformat programa analitică a învăţământului normal, în senzul sporirii materiilor şi aceasta pentru ca diferenţa de liceu, să fie numai în ceace priveşte cultura pedagogică şi filosofică, şi numai pentru normaliştii ce vor face şcoala normală după programa reformată;

c) actualii învăţători licenţiaţi să poarte numele de „învăţători licenţiaţi" şi nu „profesor primar", şi aceasta, pentru clarificare: la învăţământul primar: învăţători, la la învăţământul secundar şi universitar: profesori.

Acestea, sunt doar titluri tradiţionale şi n'ar fi rău să fie păstrate şi mai departe.

Nu din cauza titlurilor, învăţământul merge mai bine sau mai rău în ţara românească!..." Rex

x **Un ten frumos,** curat, sănătos şi tânăr se capătă uşor, întrebuinţând **„Crema de lăcrămioare"**, absolut nevătămătoare. Depozit: Farmacia Dr. Beceanu, Piaţa Halei.

Prezenţa de spirit

a unui caporal

Caporalul Chindea Dumitru din rgt. 29 obuziere conducea un dezertor arestat, spre legiunea de jandarmi din localitate.

Caporalul se afla în apropierea oraşului, când deodată i-au ieşit în cale doi gardieni dela închisoarea Galata. Aceştia au încercat să-l desarmeze.

Cu o promptă prezenţă de spirit, caporalul s'a dat în lături şi cu arma întinsă a făcut somaţiile legale. Cei doi gardieni s'au predat.

Cu cei trei arestaţi, caporalul Chindea s'a dus la legiunea de jandarmi, unde a lăsat pe dezertor, iar pe ceilalţi doi i-a condus apoi la comisia doua, unde d. comisar Mircescu a început cercetări.

Ceilarestaţi se numesc Colţur Alex. şi Simion Dumitrof. Ei neagă cele ce li se impută.

Sorin

Indrăzneţ furt de bijuterii

la o ceasornicărie în str. I. C. Bratianu

In cursul nopţii s'a comis o îndrăzneaţă spargere în plin centrul oraşului, în următoarele împrejurări:

Cum s'a comis spargerea

Răufăcători necunoscuţi, au stricat oblonul dela ceasornicăria Leon Goldenberg din str. I. C. Brătianu No. 82. Apoi cu ajutorul unui diamant au tăiat o bucată de fereastră. Prin gaura făcută, hoţi au golit galantarul şi apoi au dispărut.

Descoperirea furtului

Gardianul public, Gaiduc Afanase, făcându-şi revizia postului, a observat furtul. Imediat a sculat pe ceasornicar care dormea în odaia alăturată, şi cu ajutorul comisarului de rond s'au început cercetări.

Ce s'a furat

Hoţii au furat 14 ine e de aur, 20 ceasuri de nichel, 16 ceasuri simple, 1 ceas de aur, 4 inele de argint, 6 perechi cercei de aur cu briliante, 4 ţigarete de chilimbar şi alte bijuterii. Valoarea obiectelor furate trece de 100.000 lei.

Cercetările

La faţa locului au sosit d-nii Gh. Pop şeful circ. a treia care secondat de d. comisr Ciuceanu, a început cercetări. In acelaş timp se fac cercetări şi de organele poliţiei judiciare, sub conducerea d-lui Vasile Gasparovici.

In urma investigaţiilor de azi dimineaţă, hoţii au putut fi identificaţi. Ei au dispărut dela domiciliul lor. In interesul cercetărilor, numele celor urmăriţi este ţinut în secret.

S. MAUR

IN PRIVINŢA PROECTULUI DE ORGANIZARE A EPITROPIEI SF. SPIRIDON

Părerea membrilor colegiului medical

In ziua de 11 Decembrie 931, s'au întrunit membrii colegiului medical, la Epitropia Sf. Spiridon, când s'a discutat şi proectul de lege întocmit de d. N. Gheorghiade, relativ la reorganizarea spitalelor Sf. Spiridon. Membrii colegiului medical, au făcut observaţii cu privire la 5 în loc de 3 epitropi, persoane cari, din cauza multiplelor ocupaţiuni ce au, n'ar avea timp să se ocupe şi de epitropie.

De asemeni, au făcut observaţia că rău e că facult. de medicină ar fi reprezentată numai printr'un singur profesor. Membrii colegiului şi'au exprimat atunci părerea ca această instituţiune să nu mai fie administrată de politică. Ar trebui ca ea să fie pusă sub supravegherea consiliului profesoral al facult. de medicină şi ca epitropi să fie doi sau 3 profesori şi un representant al familiei donatorilor.

In ce priveşte chestiunea numirii unui administrator general, membrii consiliului au fost de părere că ar trebui ca persoana aceasta să fie un om energic, cinstit, titrat şi mai ales să se priceapă la exploatarea pădurilor Epitropiei. D-nii profesori dela medicină au mai fost de părere că nu e nevoe să se treacă un articol special în lege, ci, să fie recomandat administratorul general de către consiliul profesoral al facult. de medicină.

Toate observaţiile aceste au fost facute de către membrii colegiului medical, care singuri şi-au exprimat părerile lor, în ce priveşte acest proect de reorganizare al d-lui senator N. Gheorghiade, care, l'a întocmit, cu cele mai bune intenţiuni pentru vechea instituţiune ieşană.

Ştiri poliţieneşti

Când nu dai de băut. — In cârciumă Leibovici din str. Nicolina se afla la o masă locuitorul Alexa Ion din str. Petru Şchiopu No. 39. La un moment dat au intrat doi indivizi şi i-au cerut lui Alexa să-i cinstească. Refuzând, necunoscuţii l-au luat la bătae. Alexa a fost maltratat în aşa hal încât a fost necesară transportarea lui la spital. Agresorii au dispărut.

— La cârciuma Natan Rotenştein din şos. Nicolina No. 31, a venit locuitorul V. Arapu din str. Prudenţii şi a cerut de băut. Văzându-l turmentat, cârciumarul a refuzat. Furios Arapu a scos un cuţit şi a vrut să tăbărească asupra negustorului. Intervenind clienţii, el a fost scos din cârciumă.

Furturi —Locuitorul Banică din str. Gându No. 10 a reclamat poliţiei că în cursul nopţii i s'au furat 3200 lei.

— A fost arestat vestitul hoţ Gh. Roşca din str. Uzinei No. 52 prins pe când încerca să comită un furt la d. dr. Frühling în str. Lozonschi.

Diverse:—Au fost duşi la poliţie: Ţuţu Petru din str. Broscăriei No. 64 şi Veisman Marcu din str. Socola No. 127, pentru propagandă comunistă, Vasile, C-tin şi Gh. Arapu din str. Prudenţei No. 3 şi V. Pârău din str. Hâncea No. 5, pentru scandal, Gh. Dobra din Frumoasa şi Maria Ionescu din Dorohoi găsiţi suspecţi.

— Un început de incendiu s'a declarat la locuinţa d-lui Carol Goldştein din str. C. Negri 63.

Rep.

Concertul simfonic excepţional, din astă-seară...

Al doilea concert din stagiunea aceasta dat de societatea simfonică „George Enescu", are loc în astă-seară la Teatrul Naţional.

In program: „Simfonia IV" de P. Tschaikowscky, „concertul în re minor pentru violină" de H.

Maestrul I. Sibianu

Wieniawscky,—solist d-ra Lucia Burada—, şi „Rapsodia II simfonică pe motive româneşti" de I. Sibianu.

Menţionăm că primele două numere vor fi dirijate de maestrul Antonin Ciolan şi că d-l I. Sibianu îşi va dirija personal lucrarea.

Se prevede un deosebit succes acestei manifestări muzicale...

Rep.

Călătoria gratuită la Târgul de Mostre din Lipsca

Târgul de primăvara 1932

Contravaloarea pentru călătorie se restitue. Informaţiuni la: Reprezentantul onorific pentru Moldova

SAMY BRUCK Iaşi
Bul. Ferdinand 9—11

Târgul general 6—12 Martie Marele târg technic şi de construcţii 6—13 Martie, Târgul de Textile 6—9 Martie, Mobile şi Sport 6—10 Martie.

Marele Bal

al Soc. de Gimnastică

In seara de 6 Februarie a. c. are loc tradiţionalul bal mascat şi costumat al Soc. de Gimnastică-Sport şi Muzică în sălile din Strada Şcoalei de Arte. Comitetul organizator al grandiosului bal îşi dă toată osteneala ca membrii şi invitaţii săi să petreacă o seară fericită mai uitând de multele griji şi criză.

Nu vor lipsi grupuri de trubaduri, şatre de ţigani. Diplomaţii dela Geneva, membrii Ligei Naţiunilor, la acest minunat bal şi-au dat întâlnirea spre a găsi buna dispoziţie pentru a păşi apoi pe loc la rezolvarea problemei păcii mondiale prin dezarmare.

Decorarea fastuoasă a sălilor, montarea nemai văzută, datorite d-lui Iohan Krijanowsky — vor căştiga pe toţi pentru cauza societăţii noastre.

Un bufet bine asortat, servit de cunoscutul comerciant Trihub va satisface gusturile cele mai capricioase. Nu va lipsi nici taraful de lăutari a vestitului Moghilev care va zice „de inimă albastră".

Admirabila muzică a Rgt. 2 A. A. sub măiastra conducere a d-lui Sub.-loc. Leufer va delecta asistenţa cu ariile cele mai alese. Se mai rezervă alte multe surprize pentru marele numar de invitaţi care şi-au anunţat participarea. La intrarea feeric luminata se va face controlul măştilor de către comitet.

Niber

INFORMAŢIUNI

x *Eliberarea unor comunişti* — D. jude instructor Coman Rozin, titularul cab. II instrucţie a pus ieri în libertate pe studenta Estera Steinberg din Roman, Wily Tanenzapf din Buhuşi şi Iacob Abramovici din Galaţi.

Ei erau acuzaţi a fi curierii de legătură ai organizaţiilor comuniste din Moldova.

Primii doi au fost eliberaţi. Iacob Abramovici însă a fost înaintat la Galaţi, fiind cerut de Siguranţa de acolo.

Studentul continuă greva foame şi a setei.

Tot ieri a fost pus în libertate de Camera sub acuzare ş Froim Steinberg, acuzat că a instigat pe şomeri în manifestaţia dela primărie.

x D. Dobrovici, membru al Camerei de Comerţ, va provoca în viitoarea şedinţă a consiliului de administraţie o discuţie largă în ceia ce priveşte oboarele şi folosul lor.

x Duminica 7 Februarie ora 4 p. m. are loc ceaiul dansant organizat de cenaclul literar „Voinţa", în sala „Eysée". Jazz, distracţii, surprize.

x *Şcolare* — La şcoala primară de fete „Alexandru Lambrior" din localitate, a avut loc adunarea generală a comitetului şcolar. Cu această ocazie s'au ales doi membri noi în comitet.

In unanimitate au fost aleşi d-na Maria Lăzărescu fosta directoară a şcolii şi d-l Ştefan Şerban avocat.

Intreaga adunare a facut o frumoasă manifestare de simpatie Doamnei Maria Lăzărescu, pentru felul cum a condus Domnia Sa această şcoală.

x Ajutorarea şomerilor de către municipiu şi inspectoratul Muncii, continuă. Pe lângă cei 140 şomeri, care iau masa zilnic, se mai împart alimente la domiciliu.

x La Radio s'a putut asculta aseară, compoziţia d-lui Mihai Barbu „Chant roumain", executată de profesorul Filip.

x Pr. Petru Chirica a fost invitat de „Asociaţia femeilor ortodoxe" din Tecuci, pentru a ţine o conferinţă în sala teatrului din acel oraş.

x Peste câteva zile va sosi în localitate Poetul Idişist I. Manger. D-sa va ţine câteva din conferinţele d-sale cari au stârnit un viu interes în cercurile intelectuale Evreeşti din Polonia, Letonia etc.

x *Frumuseţea* e una din cele mai puternice arme ale femeei. Crema de zi *Khaya* vă face şi vă menţine frumoase! Depozit: Farmacia Polak, str. Ştefan cel Mare.

DIN CAUZA CRIZEI

MARE CRAH DE PREŢURI

la toate articolele de manufactură la Magazinul

KRATENŞTEIN

VINDE MAI EFTIN CA LA ORI CE DESFACERE

Piei din faţa noastră GRIPĂ!
Te distrugem într'o clipă!
Cu noi vrei să te încaieri?
Suntem doar ASPIRINA „BAYER!"

ASPIRIN

tablete, contra reumatismului, gripei, durerilor de cap, numai în ambalaj original cu 20 şi 2 tablete.

Depozitul Municipiului Iaşi

Strada Arcu No. 3

Lemne tăiate esenţă Fag uscate Lei 64 suta loco depozit.
Lemne netăiate despicături uscate dela 5000 kg. în sus Lei 5600 transportate la domiciliu.

A se adresa la delegatul Asociaţiei Române de Comerţ
M. SAMET strada Vasile Conta No. 20

Acest anunţ este valabil până la 1 Martie 1932.

INFORMAŢIUNI

x Mâine Sâmbătă 6 Februarie ora 17 va avea loc în saloanele Cercului Militar din Iaşi, un ceai dansant prelungit sub patronajul d-lui General Todicescu, prefect I. Axinte şi primar P. Bogdan. Acest ceai se dă în folosul societăţei „Mărăşti", în scopul de a se termina cripta în care se vor aşeza osemintele a 40,000 eroi.

x **Fapte, nu vorbe.** — Toată lumea, din cauza crizei, caută să-şi procure mărfurile necesare cu preţuri cât mai reduse. Nu vă lăsaţi înşelaţi de vorbe. Doriţi să realizaţi hotărât economie? Prin fapte, nu prin vorbe. Cumpăraţi numai la magazinul de manufactură şi galanterie Carol Kratenştein, „La Mâna de Aur", strada I. C. Brătianu 159.

x O adevărată recreaţie sufletească vă oferă organizaţia cursului seral al „Azilului de Noapte" în seara de 6 Februar ora 8 fix în sala Cultura.

Toată lumea este invitată.

x Publicaţiuni pentru „*Monitorul Oficial*" se primesc la administraţa ziarului „Opinia" strada Lăpuşneanu 37.

x **D-na Sonia David** *din str. Lăpuşneanu 35, restabilindu-se complect şi-a redeschis* **atelierul de confecţiuni de dame.**

x **D. Doctor I. Schwartzman** fost asistent al clinicei din Paris specializat în boli de inimă, plămâni şi rinichi. Tratamentul tuberculozei pulmonare cu pneumotorax artificial, injecţii sclerozante la varice, consultă *boli interne şi copii* zilnic între 11—1 a. m. şi 4—7 p. m. în str. Căpitan Păun No. 10. Telefon No. 11.

Cumpăraţi săpunul „Lacata"

Teatrul TRIANON

Turneul mondial al genialului artist

MOISSI

Marţi 16 Februar 1932
DER ARZT AM SCHEIDEWEG
Biletele poartă No. 3

Mercuri 17 Februarie 1932
JEDERMANN
Biletele poartă No. 2

Pentru a evita aglomeraţiile rugăm a grăbi reţinerile de bilete la Casa Trianon.

AZI VINERI LA CINEMA
GHELTZER şi AL NOSTRU
= MAROC =
cu MARLENE DIETRICH
RIN - TIN - TIN
Când Londra doarme

Luni La SIDOLI
Marele film din viaţa Rusă
CONTESA DANITSCHEFF
Robii—de Destoewsky
cu Heinrich George, Harry Helm, Mona Marys şi
Cum devii bogat şi fericit
cu Hugo Schrader, Georgia Luid, Paul Horbiger şi Willy Stettner cântat şi vorbit în limba germană.

DE INCHIRIAT o magazie de zid pentru marfă sau automobil în str. **Sf. Sava No. 16** (fost 14).

ULTIMA ORĂ

Guvernul în cumpănă

E posibilă o apropiată schimbare de regim

Bucureşti 5.— Parlamentarii liberali ardeleni s'au consfătuit ieri la Cameră, sub preşidenţia d-lui Al. Lapedatu. Ei s'au declarat cu toţii adversari ai felului cum d. Argetoianu a dat ultima redactare proectului de Conversiune.

Sfatul parlamentar al partidului liberal se întruneşte astăzi dimineaţă pentru a examina problema, deoarece partidul nu se mai poate asocia la proectul guvernamental.

*

Unele ziare relevă că situaţia parlamentară a guvernului a devenit critică.

Opoziţia liberalilor, naţionaliştilor ţărăniştilor, averescanilor şi ţipiştilor pune în cumpănă cabinetul, care riscă să nu obţie majoritatea necesară.

In unele cercuri se crede că guvernul va fi silit să demisioneze.

*

Schimbarea apropiată de regim va atrage imediata dizolvare a parlamentului.

Cum s'ar constitui noul cabinet,— nu se poate preciza. Se crede însă că d. Argetoianu nu va lipsi din viitoarea formaţiune ministerială.

*

Aseară s'a zvonit din nou că d. Ionescu-Sisești ar fi demisionat de la departamentul agriculturei, şi că titular în locul d-sale va fi numit d. N. Ottescu, actualul sub-secretar de stat la interne.

Japonia respinge din nou amestestecul altor puteri

Luptele continuă îndârjite la Şangai

Londra 5.—Forturile Woosung din delta fluviului Yang-Tse-Kiang, au fost evacuate de trupele chineze.

Luptele continuă îndârjite la Şangai. In cartierul gării de Nord încă se menţin trupele chineze. Cattierul chinezesc al oraşului, este în flacări.

*

Detaşamentele japoneze au ajuns în jurul oraşului Kharbin. Se aşteaptă dintr'un moment în altul, începerea luptei cu trupele chineze.

*

Tokio 5 — Răspunsul Japoniei la ultima notă a marilor puteri, a fost redactat şi va fi remis încurând.

Japonia nu admite amestecul altor guverne în conflictul chino-japonez.

Japonia refuză stabilirea unei zone neutre, aşa cum pretind puterile europene.

Guvernul japonez este gata a înceta ostilităţile, dacă trupele chineze vor înceta provocările.

Din dramele amorului

Decepţionată de viaţă şi de dragoste

o artistă de varieteu se otrăveşte

Bucureşti 5.— Tînăra Josefina Aziadé, artistă la varieteul „Ingerul Albastru" din Pasajul Comedia, a recurs ieri la un gest disperat, înghiţind o puternică doză de otravă.

Iosefina Aziadé a venit din Constantinopol, e o femee remarcabil de frumoasă şi a reuşit să-şi recruteze admiratori. Şi-a instalat un apartament luxos în str. Ştirbey-Vodă 125 unde şi-a adus şi pe mama ei.

In ultimul timp avea legături cu tânărul bogătaş Cireşeanu. Dar Aziade era cochetă şi tânărul a vrut să se răzbune, organizând o mică aventură cu altă femee.

Aziadé i-a prins; s'a produs scandal; şi tânăra artistă s'a otrăvit. In stare gravă, a fost transportată la spitalul Brancovene c.

Altă dramă

O dramă complicată se anunţă din com. Săftica jud. Ilfov.

Proprietarul Gh. Dumitrescu-Floru şi-a surprins nevasta în casă cu un sergent-jandarm.

Uşa fiind încuiată, Floru a tras un foc de revolver pe fereastră, rănind grav pe jandarm.

S'au adunat sătenii care huiduiau femeia adulteră şi indemnau pe soţ s'o pedepsească cu asprime.

Floru a aruncat revolverul în casă, spunând nevestei că ar face bine să se sinucidă.

Şi femeia, disperată, a urmat sfatul, trăgându-şi un foc de revolver. Moartea i-a fost fulgerătoare.

Amantul, în stare gravă, a fost adus la spital în Bucureşti.

Concursurile de frumuseţe

interzise în Italia

Roma 5. — D. Mussolini a dat un decret prin care interzice organizarea concursurilor de frumuseţe în Italia.

Deasemenea nici o italiancă nu va putea participa la asemenea concursuri pentru titul de „Miss Europa" sau „Miss Universum".

Vizita mareşalului Pilsudschi

Bucureşti 5 — Ziarele poloneze anunţă că, în curând, mareşalul Pilsudski va veni în România şi va participa la serbarea Regimentului 16 Inf. din Fălticeni, al cărui comandant onorific este.

Apoi mareşalul polonez va veni în Bucureşti şi va fi primit de M. S. Regele, pentru a discuta chestiuni privitoare la pactele de ne-agresiune cu Rusia.

Dr. CERNOV

a fost executat în Rusia

Bucureşti 5.— Am anunţat că la Tiraspol (Ucraina) a fost arestat Dr. Cernov, asasinul bancherului Fialka din Bucureşti.

Dr. Cernov a fost imediat judecat la Tiraspol pentru spionaj în serviciul poliţiei engleze.

El a fost condamnat la moarte; iar după două ceasuri a şi fost executată.

Serbătorirea d-lui Goga

la universităţile ardelene

Bucureşti 5.— Aseară d. Octavian Goga a plecat la Ciucea.

Duminică d. Goga se va duce la Oradea unde va fi serbători la Academia juridică.

Duminecă 14 Februar, d. Goga va fi serbătorit la Cluj, decernându-i-se titlul de doctor „honoris causa" al universităţii.

Seara va avea loc reprezentaţie de gală la Teatrul Naţional, cu piesa „Meşterul Manole" a d-lui Goga.

La 16 Februar d. Goga se va înapoia în Bucureşti.

VIZITE REGALE

Bucureşti 5 — M. S. Regele însoţit de secretarul particular d. C. Dumitrescu, a vizitat ieri subsecretariatul presei dela preşidenţia consiliului.

Regele a fost primit de d-nii Jean Pangal şi Eugen Filloti care l-au informat despre mersul serviciului şi l-au condus prin birouri. La urmă Suveranul s'a fotografiat cu cei prezenţi.

Apoi Regele a vizitat Maternitatea din calea Griviţei şi a decorat pe Dr. Skupiewski cu ordinul „Coroana României".

x Bătăturile le înmoaie sigur cu „Coricol".

Depozit: Farmacia Polak, str. Ştefan cel Mare.

INFORMAŢIUNI

x *Am înregistrat zilele trecute părerea unor economişti că statul ar putea stampila hârtia monedă şi să preia o cotă în interes obştesc.*

Această părere s'a transformat acum în „zvon", în sensul că Ministerul de finanţe ar pregăti stampilarea.

Zvonul este însă dezminţit de guvern.

x Comisiunea de anchetă a municipiului a continuat ieri cercetările în ceiace priveşte administraţia actuală, şi a început verificarea administraţiei liberale din 1925. Comisiunea se întruneşte astăzi din nou.

x **Expoziţia „Balţatu"** *continuă a fi zilnic vizitată de tot ce laşul are mai select şi intelectual. Numeroase din lucrările talentatului pictor au fost reţinute de amatori.*

x D. Gh. Brăteanu, care a prezidat aseară delegaţia permanentă a clubului liberal georgist, vorbind despre vizita d-sale la Paris, a subliniat buna impresie ce a făcut acolo calmul dascălilor rurali de la noi, care n'au primit salariile la timp.

x In urma intervenţiilor d-lui deputat Ifrim, pe lângă ministerul de finanţe, s'a trimis un acreditiv de 500.000 lei pentru plata salariilor preoţilor din judeţul Iaşi.

x *Convocare.*—Comitetul şcolar al seminarului Pedagogic Universitar din Iaşi, convoacă pe părinţii elevilor şi persoanele care se interesează de bunul mers al acestei instituţiuni, a se întruni în ziua de Duminică 7 Februarie 1932 ora 10 dimineaţa, în cancelarie liceului, pentru votarea bugetului acelui comitet şcolar pe anul 1932.

x D. prof. Trayan Ionaşcu va conferenţia în Aula Universităţii în ziua de 7 Februarie despre „Răspunderea civilă". Conferinţa e organizată de asociaţia studenţească „Moldova întregită".

x La librării, chioşcuri şi vânzătorii de ziare cereţi *„Almanahul vieţii ieşene"* întocmit de d-nii H. Burileanu şi I. Belfer.

Preţul unui exemplar 25 lei.

x **Spectacolele Moissi.**—Terminând turneul din Cehoslovacia, marele tragedian *Alexander Moissi* s'a înapoiat la Viena în vederea ciclului de spectacole anunţat în capitala Austriei.

Menţionăm că şi la Viena, Moissi joacă tot *„Jedermann"* şi „Der Arzt am Scheideveg" şi tot în acelaş ansamblu cu care peste câteva zile se va prezinta ieşenilor la „Trianon".

x Const. Crăciun din serviciul d-lui I. Maghern, patronul restaurantului din staţia P. Iloaei, în lipsa acestuia, s'a introdus în casă de unde a furat o sumă de bani şi diverse obiecte. Şeful postului de jandarmi începând investigaţii, a reuşit să aresteze pe răufăcător.

x D-na Olga Parfenie, profesoară cu titlul provizoriu la liceul de fete din P. Neamţ pentru specialitatea geografie principală şi cosmografia secundară, a fost numită pe ziua de 1 Ian. profesoară cu titlul definitiv.

x Comercianţii din Roman au ţinut o întrunire la sfatul negustoresc.

Au luat cuvântul d-nii: I. Schvartz, Dolj Kelerman, Max Ghelberg, av. Baer, senator Rivenson, deputat N. Tăutu, I. Buzea, V. Lungu etc.

S'a protestat contra fiscalităţii excesive şi a patentei fixe.

x Duminică 7 Februarie ora 3 p. m. are loc în sala „Cultura", sfinţirea drapelului soc. „Iubirea de oameni".

x D. C. Turtureanu, licenţiat în litere, a fost însărcinat să suplinească catedra de limba română, vacantă la seminar local.

x In vederea balului dat de Prefectura de judeţ, a avut loc azi dimineaţă o consfătuire între d. I. Axinte şi d-nii: Aurel Maican şi Th. Kiriacoff, dela Teatrul Naţional. S'a discutat modalitatea transformării sălei de bal şi a atenanselor, într'o autentică feerie de basm.

x **Nevralgii,** Dureri de cap, Migrene se înlătură cu **Pyrofen Werner.** Depozit Farmacia Werner Iaşi. 14

x Am relatat că d. primar P. Bogdan va convoca la primărie toţi demnitarii şi foştii demnitari ai Iaşului pentru a discuta chestia apei. Şedinţa a fost fixată pentru 21 Februarie.

x **Ion Gherasim.**—Aflăm trista veste că astă noapte a încetat din viaţă avocatul Iancu Gherasim, la locuinţa sa din str. Sf. Andrei.

Era un om agreabil, un avocat original care înveselea bara prin humorul său particular.

Inimos şi serviabil, conu Iancu Gherasim era iubit de colegi, de prieteni şi de cunoscuţi.

Cu moartea timpurie a lui conu Iancu, dispare una din cele mai populare figuri ale Iaşului.

x D. dr. Enăşescu a mai fost vizitat astăzi la sanator, de d. prof. dr. Butoianu inspector general al serviciului sanitar al armatei, şi de d. general dr. Manea.

x Pentru alegerile eparhiale, naţional ţărăniştii şi-au fixat astfel candidaturile: la *Nicolina*: M. Jacotă, G. Colcea; la *Toma Cozma*: N Cananău, P. Bogdan; la *Tg. Frumos* N. Râpeanu şi I. Romean; la *Ţiganaşi* V. Petrovanu şi Gh Ciobanu.

x **Situaţia epidemiilor s'a mai ameliorat.**

Sunt la spitalul de izolare 72 bolnavi de scarlatină din care 48 cazuri la Iaşi; malaria 11 cazuri; tifos exantimatic 3 cazuri, tuberculoză 2 cazuri; difterie 10 cazuri.

Azi s'a declarat un non caz de erizipel în str. Carp No. 2 şi unul de difterie în str. Toma Cozma.

x O luptă aprigă se va da în sectorul Nicolina, pentru alegerile eparhiale.

Işi dispută locurile în acest sector, d-nii Victor Iamandi, I. Zippa, Jacotă, Colcea, Dobrovici, Omer Popovici, Irim, V. Sadoveanu, Roban, Ventonică şi Girneaţă.

Şi vor mai fi poate şi alte candidaturi.

x Dl. Dem. Celebidache s'a restabilit complect de boala care l-a ţinut în pat câteva săptămini.

D. Celebidache ne roagă să înregistrăm mulţumirile sale călduroase pentru d. Ad-trator Financiar I. Florescu, care i-a achitat drepturile de pensionar cu o deosebită culanţă şi bunăvoinţă.

x Datorită bunăvoinţii d-lui ad-tor financiar I. Florescu, învăţătorii ieşeni au putut căpăta în baza drepturilor lor pe Ianuarie, suma de 1.400.000 lei. Deasemeni, o parte din învăţătorime a primit din restanţă pe Octombrie trecut.

x D. deputat Grigorescu şi-a înaintat demisia din demnitatea de secretar general al Ministerului Basarabiei.

x Imprumutul de 50 milioane făcut de municipiu la creditul judeţean prezintă o situaţie foarte ciudată.

Deşi s'a plătit peste jumătate din anuităţi, primăria plăteşte dobânzi peutru tot capitalul imprumutat. In felul acesta cele 10 la sută dobândă au devenit 20 la sută.

x Inspectoratul administrativ a retrimis bugetul la primărie. In raportul anexat se face observaţia că nu s'au trecut toate anuităţile; că bugetul nu e făcut pe 18 luni şi că s'a trecut 150 mii lei taxa monitorului comunal. Probabil că Luni va pleca d. primar P. Bogdan la Bucureşti spre a supune bugetul ministerului de interne.

x **Contra durerilor musculare** şi articulare, reumatice sau gutoase, cereţi **Franzbanntwein Mentoformic** aprobat de Cons' Sanitar Superior. Depozit Farmacia Dr. Rătianu Iaşi Cuza Vodă 48. 5

Alegerile eparhiale

INŞTIINŢARE

Se reaminteşte preoţilor parohi din circumscripţia electorală Târgul-Frumos, că alegerile celor doi reprezentanţi mireni în adunarea eparhială, vor avea loc Duminică 14 Februarie după serviciul divin în fiecare parohie.

Rezultatul alegerii dela fiecare parohie, se va pune în plic şi sigilat şi apoi va fi trimis printr'un bărbat de încredere negreşit Joi 25 Februarie la sediul circumscripţiei şi predat până la cal mult orele 10 dimineaţă subsemnatului în calitate de delegat al arhiepiscopiei Iaşilor.

Iconom N. Dărângă
Preşedintele circumscripţiei electorale Tg. Frumos

Agitaţia comercianţilor din Huşi

Ei cer să se închidă un obor neautorizat

Huşi 5.— Comercianţii de cereale în unire cu alţi comercianţi din diferite branşe, au înaintat un memoriu prefecturii judeţului Falciu, în care semnalează că Societatea „Bunge", a adus în toamna trecută mai multe şlepuri la punctul Sarata-Razeş, unde face mari cumpărături de cereale.

Camera de Comerţ din Huşi, în numele comercianţilor de cereale de aci, loviţi în existenţa lor, a încercat să oprească deschiderea acestui debuşeu ca fiind în contradicţie cu prevederile legei burselor, dar n'a reuşit să-şi atingă scopul.

Numita societate, după ce a transportat mari cantităţi de grâne şi-a instalat alte două şlepuri, înainte de îngheţ pe teritoriul jud. Cahul pentru ca autorităţile locale să nu poată interveni.

Cerealiştii solicite concursul prefecturei spre a se întra în legalitate. Leontin

Expoziţii

ADAM ISSAC

(Sala „Braşcu")

Expozantul din str. Lăpuşneanu, este un ieşan prin adopţiune. A prins meşteşugul dela maestrul Artur Verona şi şi-a verificat talentul prin câteva expoziţii în ţară: la Bucureşti, Cernăuţi, Botoşani, Dorohoi ş. a.

Stabilindu-se în oraşul nostru, a ţinut să arate noilor concetăţeni, ce vrea şi ce poate.

Şi dl. Adam Issac, poate şi ştie ce vrea l..

Este un îndrăgostit de natură şi de tot ce o înconjoară. Deaceea multiralitatea temelor tratate pe pânză, delicat, real, pătrunzător.

Oprindu-ţi ochii pe numerele: 33, 9, 21, 27, 39, 26, 23, 14, etc. nu rămâi indiferent.

Totul este armonios, frumos, dibaci. Ieşenii ar trebui să încurajeze munca şi sacrificiile expozantului... CRON.

x **Tusa** şi **răguşeala** în **bronchitele gripale** dispar repede cu **„Pastilele** gumoase de Eucalypt Benzomentholate. Depozit Farmacia Dr. Rătianu Iaşi, str. Cuza Vodă 48. Aprobate de Consiliul Sanitar Superior. 5

ORA 3

Liberalii ameninţă guvernul

pe chestia conversiunii

Buc. 5.—Astăzi dimineaţă s'a întrunit sfatul parlamentar al partidului liberal. D. Duca a cerut să se intensifice campania de opoziţie.

Apoi s'a luat în discuţie proectul de conversiune. D. *Duca* a declarat în esenţă că nu se poate înfăptui conversiunea decât respectându-se două condiţiuni: 1) să se păstreze intactă stabilizarea şi 2) să nu se dea o lovitură creditorului.

Unul din fruntaşii liberali a spus enervat: „Conversiunea cum o pregăteşte guvernul e o nebunie oficială. Trebuie să ne retragem din parlament".

***D. Dinu Brăteanu* a făcut un aspru rechizitor** d lui Argetoianu.

D. C. Dimitriu **a cerut să se retragă orce credit guvernului pe chestia conversiuni.**

După şedinţă s'a dat un comunicat, prin care se arată că o comisiune specială va examina noile propuneri ale guvernului în ce priveşte conversiunea.

Noui lupte crâncene în China

Londra 5.— Trupe chineze rezistă eroic în cartierul Chapei din Shangai.

Japonejii au dat un nou atac puternic, bombardând oraşul. Numărul victimelor este foarte mare.

La Nanking au sosit noui trupe japoneze. In ultimul moment se anunţă că japonejii au reuşit să ocupe oraşul Charbin.

*

Washington 5.—Japonia şi-a retras trupele din concesiunile internaţionale din Shangai. Se speră într'o ameliorare a situaţiei. America a reluat tratativele cu China şi Japonia.

Noul orar în şcoli

Buc. 5.— Dela 15 Februar intră în vigoare noul orar şcolar, prin care se sporeşte numărul orelor de îndeletniciri practice. Acest orar se va aplica în toate liceele şi gimnaziile.

Şcolile vor avea libertate de alegere a orarului. Cele care vor adopta orarul de dimineaţă, vor funcţiona neîntrerupt dela 7 şi jum. până la ora 1 şi 20.

Ultimele ore vor fi rezervate obiectelor mai uşoare (dexterităţi). Durata unei lecţiuni va fi de 50 minute.

Avantagii pe căile ferate

pentru diferite categorii de funcţionari

Buc. 5.—Direcţia generală c. f. r. a aprobat reduceri pentru diferite categorii de funcţionari. Astfel vor beneficia de 50 la sută reducere pe căile ferate funcţionarii dela stat, judeţ, comună, case autonome, camere agricole şi de comerţ, artiştii teatrelor, etc.

Toţi aceştia vor primi carnete speciale cu un număr de bilete cu reducere fixate pe clase şi zone.

Noui numiri la facultăţile de ştiinţi şi medicină din Iaşi

Buc. 5.—Ministerul instrucţiunii a aprobat următoarele numiri la facultăţile de ştiinţi şi medicină din Iaşi:

D. Horia Hulubei, şef de lucrări la laboratorul de chimie fizică şi analitică la fac. de ştiinţi.

D. Mihai Botezatu, asistent la laboratorul de chimie medicală şi biologică dela fac. de medicină. D-na Maria Casian-Botezatu, preparatoare la acelaş laborator.

D. Boris Argentiev, asistent la laboratorul de chimie organică dela fac. de ştiinţi.

D-ra Elena Bogdan, asistentă la laboratorul de chimie generală d. Ion Creangă, asistent la geometria descriptivă; d. C. Bogdan, preparator la catedra de teorie a funcţionarilor şi d-ra Maria Schumacher, preparatoare la laboratorul de mecanică,—toţi dela facultatea de ştiinţi din Iaşi.

Luni la PHOENIX
Baroneasa iubeşte
operetă splendidă cu Gretl Theimer, Ernest Werebes şi tenorul mondial PAUL VICENTI cântată şi vorbită în limba germană.

DE INCHIRIAT în strada Asachi No. 8, odăi mobilate.

DE VÂNZARE *casă mare în centrul oraşului. Electricitate, apă, canal, magazii, atenanse. Loc spaţios. Preţ avantajos. Informaţii la ziar*

DE INCHIRIAT o cameră mobilată în apropiere de Universitate. A se adresa la ziar sub H.

ANUL XXVIII No. 7433

3 LEI EXEMPLARUL

MARȚI 9 FEBRUARIE 1932

ABONAMENTE
Lei 1000 . . .
» 500

Fundațiunea „Regele Ferdinand I"
București
Str. Știrbei Vodă 3
(Adm. Dom. Coroanei)

PINIA

ZIAR POLITIC COTIDIAN

ANUNCIURI
se primesc la toate
AGENȚIILE DE PUBLICITATE
și la
ADMINISTRAȚIA ZIARULUI
Iași. — Strada Lăpușneanu 37

Telefoane: Redacția 391, Administrația 394, Serviciul de noapte 367

CRIZA ȘI ȘOMAJUL

Față cu criza care bântue peste tot locul, îngrijorarea conducătorilor de popoare se manifestă puternic. Se caută toate mijloacele de îndreptare. Se lasă deoparte teoriile care se mărginesc de multe ori „cu succes" a ne spune în ce constă răul și de unde provine. Se pare că de data aceasta vechea formulă: „Ai găsit cauza provocătoare a unei maladii, răul și suferința au dispărut", a dat greș. Se renunță acum la asemenea cercetări și se procedează la vindecarea rănilor cunoscute. Și în această ordine de idei Statul apreciază ca și individul. Nu veți găsi individ care să nu se plângă că el este mai lovit decât oricare altul; iar Statul se văicărește cam tot așa.

Statul prin reprezentanții săi, caută negreșit un leac contra acestor rele.

Însă el caută cam de mult acest leac, fără să-l fi putut găsi pân acum. Iar între timp criza a cuprins toate ramurile de activitate. Producția ca și consumațiunea sufere. Sufere Statul, suferă locuitorii din cuprinsul țării.

Slăbirea consumațiunei din cauza crizei, influențează asupra ramurei de producțiune. Și a dat naștere șomajului.

Acum câteva luni (spunea un ziar francez) toate marile administrații găseau cu greu personalul de care aveau nevoie. Astăzi e navală de candidați. Mai înainte, tinerii cu studii nu prea se grăbiau să găsească loc în administrațiile Statului; pe când astăzi pentru un loc la Stat, se găsesc mulțime de candidați titrați. Inginerii și avocații sunt în șomaj. Medicii de asemenea. Mulțime de medici cer posturi administrative în Spitaluri, în Școale, în biourile Ministerului Sănătății. Pentru un loc în acest Minister anul trecut era un singur candidat, pe când astăzi pentru locuri s'au prezentat 31 de candidați.

Pentru a atenua criza de șomaj care se pronunță în Franța cu 147,000 oameni în anul 1930, guvernul a căutat să aplice oarecari restricții.

Prima și cea mai importantă a fost de a rezerva munca disponibilă numai pentru Francezi, punându-se oarecare greutăți pentru primirea lucrătorilor străini. Astfel s'a putut constata că în cursul unei săptămâni, 12.000 până la 15.000 muncitori străini au lăsat locurile lor muncitorilor francezi.

Și dacă în Franța se iau atari măsuri, ce trebuie să zicem despre o țară în care numărul străinilor în industrie și afaceri e covârșitor, față de cel al naționalilor?

La noi de exemplu, șomajul nu se manifestă atât în agricultură, pe cât el este puternic și evident în industrii, comerț, transporturi, etc.

Rămâne desigur la chibzuința celor care au menirea și însărcinarea de a examina chestiunea, să vadă ce poate fi bun și aplicabil din măsurile pe care un Stat mare ca Franța a crezut util să le ia.

Până astăzi conducătorii Statului nostru n'au găsit alt chip de a lupta contra crizei, decât mijloace empirice.

Astfel guvernul crede că nu putem avea traiu mai bun decât dacă sporim impozitele și dacă comprimăm bugetul Statului, reducându-l la limite care fac imposibil traiul atâtor agenți ai lui.

Toată osteneala ce pare a o da Statul pentru îndreptarea lucrurilor se concentrează în aceste două formule.

Dar pot fi ele suficiente?

V. I. Radu

Citiți în pag. 4-a:
SITUAȚIA extrem de gravă din Pacific
Consiliul de Coroană de la Tokio

Aspecte din războiul chino-japonez

Clișeul reprezintă o scenă din timpul luptelor de la Shangai. Porțiunea concesiunii internaționale din acest oraș a fost îngrădită cu baricade și apărată de trupe combinate engleze, americane și franceze.

Populația chineză a încercat să se refugieze în această porțiune, pentru a se feri de bombardamentele japonejilor.

Dar chinejii au fost opriți să intre de trupele europene, care au înțeles că nu trebuie să se amestece în războiul chino-japonez.

DIN TOATA LUMEA

Răpirea fetelor.—Răpirea Sabinelor a găsit astăzi la New-York o modernă actualizare. Pe vremuri Sabinele au fost furate însă în alte scopuri decât cele din prezent. Fetele americane sînt răpite acum din cauza crizei.

Poliția din New-York a reușit să descopere banda, care se ocupa cu asemenea rapturi. Membrii bandei erau aproape toți șomeri, foști funcționari și lucrători de fabrică, concediați de curând. Din cauza mizeriei, ei s'au gândit la un mijloc de existență.

In cele din urmă, răzbiți de foame, au constituit o bandă, care avea o unică specialitate: răpirea fetelor oamenilor bogați. În modul acesta, în timp de patru luni, au fost răpite 54 fete, printre care și o nepoată a marelui milionar Rockeffeler. Răpitorii cereau apoi prețuri importante de răscumpărare și astfel realizau sumi frumoase.

Procesul acestei bande va fi deosebit de interesant, întrucât cei arestați nu sînt bandiți ordinari. Ei n'au făcut nicio crimă. Victimele erau tratate cât se poate de gentil, răpitorii săvârșind faptele numai din nevoia de a-și asigura existența, fără ferocitate, fără sadism. Se crede deaceia că ei nu vor fi aspru pedepsiți.

*

Statuia buclucașă.— Un caz nostim se citează din orașul Linz (Austria). In cinstea olimpiadei muncitorești care a avut loc la Viena, s'a ridicat la Linz o statuie, reprezintând un efeb (nud) care aruncă discul. Și această statuie a fost plasată într'un parc public din vecinătatea unui liceu de fete.

Ce s'a întâmplat însă?

Directoarea liceului a găsit că statuea cu nudul efebului sportiv nu este decentă. Ea a adresat primăriei o cerere, prin care ruga să se mute statuia, întrucât nu e... cuviincioasă, având în vedere că fetele școlii trec zilnic prin fața ei și... se rușinează. Cel puțin așa afirmă pudica directoare.

Primăria din Linz însă n'a admis cererea, găsind că statuia nu este de fel exagerată în aspectul ei. In consecință, statuia nu va fi mutată. Dar pe cât se pare, se va muta școala. Strașnică directoare!..

*

Pantofi cu lacată.—Miss Mabel Boli, una din cele mai bogate femei din America, poreclită „regina diamantelor", excentrică ca orce femeie și ca orce americancă, și-a satisfăcut un nou și original capriciu. Ea și-a lucrat la un bijutier o pereche de pantofi de aur, cu câte o perlă în vârf.

Pentru a fi sigură că nu va putea pierde pantofii și pentru a se asigura contra hoților, Miss Boll a recurs la un procedeu interesant. La locul unde se prinde bareta pantofului, este o lacată fină cu o cheie mică dar complicată. Pantoful se închide cu cheia și nu mai poate fi scos. E original și prudent!..

*

Flautul lui Frederic cel Mare — Zilele trecute a fost vândut la Berlin un celebru obiect istoric. Este vorba de flautul împăratului Frederic cel Mare. Împăratul cânta atât de pasionat din acest instrument, încât îl purta cu dânsul până și în războaie.

Până acum câteva zile flautul se afla expus în palatul Glienicke din Potsdam. Administrația castelului având nevoie de bani, a vândut flautul, care a fost cumpărat de un negustor de obiecte istorice. Acesta, la rândul lui, a vândut instrumentul muzical unui amator particular.

Ziarele din Berlin afirmă că ex-kaiserul Wilhelm este foarte afectat de acest fapt și că intenționează să răscumpere flautul lui Frederic cel Mare, pentru a rămânea în patrimoniul familiei imperiale.

O nouă insulă
s'a descoperit în Atlantic

Din Rio-de-Janeiro (Brazilia) se anunță că vaporul englez „Lelande" a descoperit o nouă insulă în oceanul Atlantic, lângă punctul cunoscut sub numele „stincile Sft. Paul".

Guvernul brazilian a dat imediat dispoziții unui vapor să plece la fața locului și să facă cercetări. In acelaș timp și englejii au trimis vapoare din Georgetown (Guineea engleză) în acelaș scop.

Cercetările au stabilit că noua insulă se află situată la 27 grade latitudine vestică și 0,50 grade longitudine nordică. Această descoperire e în măsură să dovedească odată în plus că harta globului nostru este încă în multe părți necomplectă.

Forțele militare ale Japoniei
Câteva cifre oficiale

Cu prilejul conferinței de dezarmare dela Geneva, ministerul de externe al Japoniei a fost obligat să prezinte un tablou asupra forțelor militare ale acestei țări. După cifrele oficial indicate rezultă că forța armată a Japoniei în timp de pace este 231 000 ofițeri și oameni de trupă, la care trebuie să se adaoge forțele jandarmeriei ce numără 2.210 oameni și detașamentele poliției repartizate în Coreea, Formosa și Mandciuria, în număr de 20.000 oameni. Aviația Japoniei posedă 623 avioane de luptă.

Acestea sînt câteva date furnizate Societății Națiunilor. Războiul din extremul orient ne dovedește însă că forțele militare ale Japoniei sînt mult mai puternice. Ea are o flotă de război formidabilă și ar putea pune în bătaie milioane de soldați. Ceiace ar confirma adevărul permanent că una este relatarea oficială și alta, realitatea.

Trebue ferită Spiridonia de ghiarele politicianilor

Venituri risipite.--Opera rozătoarelor de prin cluburi

S'au întețit discuțiile în jurul crizei acute financiare în care se zbate Epitropia așezămintelor Sf. Spiridon. Se fac apeluri la Centru, se redactează proecte, se formulează propuneri,— toate izvorite din cele mai bune intențiuni și cu o dragoste vădită pentru formidabila instituțiune moldovenească.

*

Când s'au expropriat bunurile Epitropiei, fără a i se da o compensație echivalentă, s'a comis o adevărată crimă contra societății.

Unii dintre autori s'au scuzat spunând că: administrarea Epitropiei căzuse în ghiara politicianilor care risipeau și delapidau; și deci au socotit mai bine să se exproprieze moșiile.

Soluție pidosnică! Logica elementară ar fi cerut: înlăturarea politicianilor și introducerea unei administrații corecte și capabile.

*

In această ordine de idei, se impune o observație:

Epitropia mai posedă păduri și imobile urbane. Dacă aceste bunuri ar fi administrate cu multă grijă, încă ar mai spori veniturile instituției.

Dar s'au semnalat destule neregului în gospodărirea pădurilor (a fost vorbă de anchete, de al căror rezultat nu mai știm nimic).

Și tot așa, s'au neglijat veniturile imobilelor urbane. S'a amestecat și aici pacostea politicianistă. S'au făcut închirieri pe prețuri de complezență, pentru partizani ai regimului. Iar pe deasupra, s'a îngăduit unor politicieni să nu plătească chiria ani de zile.

Această destrăbălare politicianistă a contribuit să se năruiască spitalele, să nu mai fie locuri pentru suferinzi, să lipsească hrana și medicamentele

*

Politicieni mărunți dar lacomi, au înghițit lotul bolnavilor săraci.

S'au luat Epitopiei moșiile, dar i s'au lăsat politicianii!

Trebue numai decât schimbat sistemul.

Sânt acum epitropi în afară de politică; oameni capabili și harnici. Să se statorniceaască așa administrațiunea, la adăpost de schimbările de regim din București.

Să se oprească sacrificarea Spiridoniei în folosul rozătoarelor de prin cluburi. Și instituția va putea merge spre întremare.

X.

MANIFESTĂRI NAIVE ALE NORODULUI BASARABEAN

Un „sfânt" pe străzile Orheiului.—Credulitatea poporului.— Când se închid spitalele, din lipsă de fonduri

Prezentăm cititorilor un fapt ciudat, care nu știu dacă se mai întâmplă undeva în țara românească,... afară de Basarabia, provincia tuturor experimentărilor. De curând m'am întâmplat în Orhei, într'o zi de târg. Cu toată criza financiară, care ne apasă, se adunase multă lume în aceea zi în Orhei.

Deodată vedem că poporul, vânzătorii și toată lumea dimprejur aleargă spre mijlocul străzei. Vre-o bătae strașnică? Vre-un anunț polițienesc? Căderea guvernului?...

Ciudățenie! Sergenții nu șuieră; nu alungă lumea.

— A venit un „sfânt", aud din apropiere. Mă apropii și eu.

Și vedem următorul tablou:

Un călugăr cu capul gol și pleșcat, desculț, ca în mijlocul verei, merge pe zăpadă, cu un toiag în mână.

— „Lecuește bolnavii", spune cineva.

Sute de oameni năvălesc imprejurul lui;—unii din curiozitate alții pentru un sfat, pentru o mângâiere.

— „Eu am lăsat femeea bolnavă acasă", se plânge un țăran și aruncă câțiva gologani în traista călugărului. Lumea nu dovedește să încapă la rând pentru a depune gologanii.

— „Omule, răcnește călugărul. Du-te acasă în pace. Ai să găsești femeea sănătoasă. Și să vii să-mi spui"...

Astfel de sfaturi se dau tuturor suferinzilor.

— „Cică are să umble din casă în casă", se aud vorbe în popor. Autoritățile i-au dat voe. Strânge bani pentru o mânăstire. Vedeți că scrie banii într'o condică"... Apoi mai aflăm că călugărul cutreeră satele basarabene și se ocupă ma mult cu lecuirea bolnavilor.

Se lecuesc, nu se lecuesc, — nu știm. Țaranii, însă, îl consideră pe călugăr drept sfânt, trimes de Dumnezeu în aceste vremuri grele, când prefectura nu are cu ce plăti spitalele și nu dă medicamente.

Iar din alte surse aflăm, că acest „sfânt" inprovizat nici nu este călugăr măcar. Este un țigan-maniac din jud. Bălți. Nu face nici un rău, nu este tâlhar. Poate umbla cu capul gol, desculț și desbrăcat pe zăpadă. Se zice, că Episcopia din Bălți l'a agreiat pentru că adună fonduri și nu fură.

Pe noi ne interesează fondul sufletesc al poporului basarabean.

Spitalele din jud. Orhei nu funcționează normal. Și înzădar medicul primar împreună cu toți medicii își frământă capul pentru a căpăta bani.

Bolnavi sunt foarte mulți.

Și cine știe? Se închid Spitalele, și poate autoritățile noastre, care le îngrijesc, se bucură, când se ivește câte un „sfânt", care le mai ușurează sarcina...

Dr. T. Vicol

Cinișeuți-Orhei

Operațiile de înfrumusețare
se vor interzice în America?

In ultimii ani operațiile de înfrumusețare au luat mare avânt în Statele-Unite. Nu numai femei, ci și foarte mulți bărbați s'au supus unor asemenea operațiuni, pentru a corecta defectele fizice acolo unde natura a fost zgârcită. Sute de medici cu institute speciale de înfrumusețare au realizat averi considerabile.

Dar această îndeletnicire a cauzat și zeci de procese în justiție. „Pacienții" au dat în judecată numeroși medici, susținând că au fost exrocați, sau că au rămas cu diferite defecte fizice de pe urma operațiunilor eșuate. O comisiune specială formată din cei mai renumiți medici americani a fost însărcinată să examineze chestiunea. Această comisiune a prezintat un raport, din care rezultă că în majoritatea cazurilor operațiunile de înfrumusețare torturează pe paciente și rămân fără nici un rezultat practic. In consecință, se propune o lege, prin care să se interzică aceste operațiuni. Rămâne de văzut dacă propunerea va fi luată în considerație. In orce caz însă, cu toate decepțiile de până acum, este de presupus că femeile se vor opune unei asemenea legi...

Din Iașul de odinioară

In fața icoanelor

O aventură de dragoste — Puterea credinții

de Rudolf Suțu

Tatăl mamei mele, marele vornic Alexandru Miclescu, avea în casa lui o întreagă comoară bisericească. Ca și strămoșii săi, în special dânsul a moștenit evlavia și credința în Dumnezeu, de la tatăl său, marele vornic Constantin Miclescu. Pe lângă paraclisul, care era la locul de cinste în casă și unde se adăposteau și hainele de biserică ale fratelui său Mitropolitul Sofronie, o măreață bibliotecă cuprindea felurite cărți bisericești, rânduite frumos și pe cari ori când și ori cine le putea găsi, după poftă. După moartea lui Alexandru Miclescu, toate aceste cărți au fost luate de către Mitropolitul Sofronie și dăruite mai târziu mai multor biserici din Iași. Că or mai fi existând astăzi nenumăratele Evanghelii și Epistole, ca și aproape tot ce cuprinde Vechiul testament, ca valoare bisericească, nimeni nu mai știe. Au trecut de atunci ani și ei au așternut uitarea peste tot.

Credința Micleștilor în biserică, în Dumnezeu, în cele sfinte, a fost tăria acestei familii vechi moldovenești. Deasupra ușei, care da în „casa sfântă", cum numea Alexandru Miclescu odaia cu comoara de icoane și Evanghelii din casa sa, el a pus să se facă următoarea înscripție reprodusă din a cincia carte a lui Moise (Deuteronomul): „Să nu căutați în fața oamenilor în judecățile voastre; să ascultați pe cel mic ca și pe cel mare; să nu vă temeți de nimeni, căci Dumnezeu e cel care face dreptate. Și când veți găsi o pricină prea grea, s'o aduceți înaintea mea, ca s'o aud".

Credința și Dumnezeu, în biserică, în dreptatea și cinstea semenilor săi — oamenii mai aveau și simțul dreptății în ei și cinste — l'a scăpat de un mare necaz în viața sa. In casa Micleștilor din foasta stradă Română, se pripășise un țigan, la început sfrijit și slăbănog, fără pic de viață în el, dar cu timpul prinzând putere și devenind un fel de vatav în casa bunului stăpân care i'a dat adăpost. Țiganul era trimis pretutindeni, pe la Micleștii din Iași, cu fel de fel de treburi ale stăpânului său.

In una din zile, a fost trimes cu o scrisoare la hatmanul Lățescu, care locuia pe atunci, în vecinătatea caselor Krupenschi din strada Lățescu. Hatmanul Lățescu ținea în căsătorie pe o soră a marelui vornic Alexandru. Țiganul, cuprins de fiorul dragostei, s'a înebunit după o fată pe care o ținea de suflet hatmanul Lățescu. I'a căzut tronc la inimă și fata nu'l respinse. Dar hatmanul nu lăsă să'și facă drum iubirea aceasta, oprind deoparte și de alta întâlnirea lor. Țiganul din ce în ce mai aprins, văzând că n'o mai poate scoate la capăt, o fură într'o noapte, o duse în mahalaua Țicăului la un cunoscut de al său și a doua zi dimineață, ca și cum nimic nu ar ști nici despre răpirea fetei, nici despre soarta ei, veni din nou în slujba casei marelui vornic Alexandru.

Hatmanul Lățescu care ținea mult la fata pe care a adoptat'o sufletește, alergă îndată la cumnatul său Alexandru și amândoi s'au pus să descoase pe țigan mai cu binișorul, mai cu răul pentru ca să dea de urma fetei. Țiganul o ținea morțiș că nu știe nimic. In furia ce l'a apucat, pentru că era și răspunderea față de Dumnezeu, hatmanul a croit la bice peste bietul țigan, care însă nici așa n'a scos un cuvânt și n'a spus nimic despre fată. Supărat și trist, hatmanul Lățescu, făcându'și la cruci și chemând pe Dumnezeu în ajutor, părăsi casa marelui vornic Miclescu. Intr'un târziu, când se lăsa noaptea, în paraclisul caselor lui Alexandru Miclescu, se zărîră lumini de lumânările, iar din coridorul ce da spre paraclis, se simțea miros de

(Continuarea în pagina II-a)

Cu o mică diferenţă de preţ, preschimbaţi-vă instalaţia veche şi răguşită printr'un aparat

AIWATER KENT RADIO

82-CALEA VICTORIEI (Peste drum de Palatul Regal) Telef. 336/68

Subreprezentanţe principale exclusive în Moldova şi Bucovina :

IAŞI — „Braşcu“ str. Lăpuşneanu 32.
BOTOŞANI — „Isaac Bacal“ Calea Naţională
CERNAUŢI — „Autogarajul“ str. Iancu Flondor 19.
FOCŞANI — „Librăria Alex. Leon“ str. I. C. Brătianu 92.

PRIMĂRIA MUNICIPIULUI IAŞI
PUBLICAŢIUNE
No. 04036 din 5 Febr. 1932

Se publică spre cunoştinţa celor interesaţi că în ziua de 5 Martie a. c ora 11 dim. se va ţine în localul acestei Primării situată în str. Alexandri No. 14 licitaţie publică cu oferte închise pentru aprovizionarea cu materiale şi unelte a atelierelor de ferărie, lemnărie şi dăidăcărie ale serviciului Salubrităţii, aflate în str. Sărărie Depoul I.

Licitaţia se va ţine în conformitate cu art. 88—110 inclusiv din legea contabilităţei publice, regulamentul O. C. L. şi normele publicate în M. O. No. 127/1931.

Toate persoanele cari vor lua parte la licitaţie vor depune, pe lângă ofertă şi garanţie de 5 la sută din valoarea furniturei oferite, în conformitate cu caetul de sarcini. Caetul de sarcini şi tabloul materialelor de furnizat se pot vedea în fiecare zi de lucru la Direcţiunea Administrativă a Primăriei.

Primar, Traian Jellea
Secretar General, O. Breviman

România
Corpul Portăreilor Trib. Iaşi
Publicaţiune No. 30
Anul 1932 Luna Ianuarie 30

Se publică spre cunoştinţa generală că conform adresei No. 965 | 932 a jud. ocol 1 Mixt Iaşi se va vinde la licitaţie publică în ziua de 12 Februarie 1932 ora 10 dim. averea mobilă definitiv sequestrată cu procesul verbal No. 1944 | 929 dela Lupu Godel Smil din Iaşi str. Arapului 20 la pretenţia Băncei Cooperative de Credit Mărunt şi Economie S. A. Iaşi averea compusă din : Un garderob cu 2 uşi şi 2 gaamuri mari de sticlă, lemn stejar cu 2 saltare, 2. una oglindă cu mesuţa ei mărimea ca 1.50 mtr. pe 0.80 mtr. 3. una masă lemn brad cu 4 picioare, 4. una cuvertură de pat culoarea verde. lar în aceiaşi zi la ora 11 dim. dela debitorul Aron Haim din Iaşi str. Arapului 50 averea mobilă definitiv sechestrată cu Procesul verbal No. 5207 | 931 şi compusă din: 1. una masă furnieră mahon de sufragerie pe un pedestal pe 5 picioare cu 6 scaune de lemn curbat, 2. una şifonieră furnierată la fel cu 2 uşi şi un saltar una din uşi având oglindă, 3. una muşama mărimea ca 3 m. | 3 m. cu diferite desenuri, 4. una maşină de cusut marca „Singer“ în stare de funcţionare.

Vânzarea se va face în Iaşi str. Arapului 20 şi Arapului 50 la domiciliile debitorilor pe bani gata şi în asistenţa comisarului respectiv.

Şef Portărel, Bazali
Secretar, D. Stancov

PUBLICAŢIUNE

Se aduce la cunoştinţa generală că în ziua de 16 Martie 1932 se va ţinea licitaţie publică cu oferte închise în conformitate cu prevederile legei de comptabilitate publică a Statului pentru aprovizionarea orfelinatelor din Iaşi, Sanator Dr. Clunet din com. Bucium Iaşi, Scoala de Indreptare din com. Copou şi Şcoala de Agricultură din comuna Miroslava jud. Iaşi cu cantitatea de 90 vagoane lemne de foc esenţă fag şi carpen.

Licitaţia se va ţinea la Biroul Regiunei Iaşi a Societăţii Ocrotirea Orfanilor din Război str. Kogălniceanu No. 11.

Concurenţii trebue să depue odată cu ofertele garanţia provizorie de 5 la sută iar garanţia definitivă va fi de 10 la sută.

Direcţiunea

x **LA CERNAUŢI** se găseşte zilnic ziarul „Opinia“ la chioşcul din piaţa Unirei (halta tramvaiului, precum şi la debitele principale

TOATĂ LUMEA

ŞTIE AZI CĂ
Noval
E CEL MAI BUN REMEDIU
ÎN PREVENIREA ŞI COMBATEREA
GRIPEI, RĂCELEI
GUTURAIULUI, DUREREI
DE CAP, DE DINŢI, DE SALE
DE ACEEA DIN NICI O CASĂ
SĂ NU LIPSEASCĂ
Noval
Cereţi la farmacii cutii a 2 tablete

Doctor A. DASCAL
BOLI INTERNE
VENERICE ŞI SIFILIS
Tratament radical al Blenoragiei acute şi cronice ; al sifilisului în toate perioadele boalei.
Băi de lumină, Diatermie Microscopie
Cons. : 8-10 a.m. şi 2-8 jum. seara
Iaşi, str. Cuza Vodă No. 42
vis-à-vis de Camera de Comerţ

DOCTOR
Mendel Avram
— Medic de spital —
Consultă zilnic între 8—10 dimineaţa şi 3—7 p. m.
BOLI CHIRURGICALE, BOLI DE FEMEI, NAŞTERI, VENERICE
Iaşi, str. Costache Negri 15
Deasupra farmaciei Margulies)

DOCTORUL
R. DAMSKER
str. Ghica-Vodă No. 44-46
consultă zilnic
MEDICINA INTERNA
SIFILIS şi
Diathermie şi băi de lumină
ntre orele 8-11 a. m. şi 3-7 p. m.
GENITO-URINARE

Spitalul de boli Mintale şi Nervoase Socola Iaşi
PUBLICAŢIE

Se aduce la cunoştinţa celor interesaţi că în ziua de 10 Martie 1932 se vor ţine în localul spitalului Socola situat în com. Bucium jud. Iaşi următoarele licitaţii publice :

1. La orele 9 dimineaţa pentru furnizarea laptelui în cantitate de 165,000 kg. anual.
2. La orele 10 dimineaţa pentru furnizarea uleiului în cantitate de 7000 kg. anual.
3. La orele 11 dimineaţa pentru furnizarea săpunului de rufe în cantitate de 5000 kg. anual.

Licitaţiile se vor ţine în conformitate cu art. 88—110 inclusiv din legea comptabilităţei publice, regulamentului O.C.L. şi normele publicate în Monitorul Oficial din 4 Iunie 1931.

Toate persoanele care vor lua parte la licitaţie vor depune, pe lângă ofertă şi o garanţie de 5 la sută din valoarea furniturei oferite, iar oferta se va face numai în conformitate cu caetele de sarcini care pot fi văzute în fiecare zi de lucru dela ora 8 dimineaţa până la ora 1 p. m. în localul spitalului Socola din com. Bucium jud. Iaşi.

Medic Primar, Director
Dr. L. BALLIF

TEATRUL NAŢIONAL
Mâine seara Premiera :
MACBETH
Piesă în 16 tablouri de Willy Shakespeare.
MONTARE NOUĂ
Bogăţie şi fast în costum şi decor.

Teatrul TRIANON
MARELE
MOISSI
Însoţit de marea artistă
Aida Stuckering
şi cu restul ansamblului Reinhardt
Marţi 16 Februar 1932
DER ARZT AM SCHEIDEWEG
de B. Shaw
Mercuri 17 Februarie 1932
JEDERMANN
de Hofmansthal
Luaţi biletele pentru a evita aglomeraţia la cassă.

Societatea Pensionarilor Publici

CONVOCARE

Se face cunoscut tuturor membrilor din Societatea Pensionarilor Publici că în ziua de 14 Februarie 1932 la ora 14 se va ţinea în sala de Consiliu a Municipiului Iaşi adunarea generală.

La ordinea zilei :

1. Darea de seamă a Consiliului de Ad-ţie şi raportul cenzorilor. 2. Descărcarea Consiliului pentru gestiunea sa. 3. Alegerea membrilor în consiliu în locul celor eşiţi de drept şi cei eşiţi din altă cauză. 4. Aprobarea bugetului pe anul 1932. 5. Alegerea cenzorilor şi supleanţilor cenzori. 6. Modificarea statutului.

Comitetul

Premiera de astăzi Luni
LA SIDOLI
Cel mai mare film Sovietic realizat după Războiu
CONTESA DANITSCHEFF
după celebra dramă
ROBII
de Feodor Destoewsky
cu Heinrich George, Harry Helm, şi Mona Marys
a doua premieră opereta fenomenală
Cum devii bogat şi fericit
o perlă a ecranuiui vorbit în limba germană cu
Paul Horbiger şi Willy Stettney
Complectare :
Jurnal sonor fox Movietone

Premiera de astăzi Luni
la PHOENIX
O splendidă comedie cântată şi vorbită în limba germană.
Baroneasa iubeşte
cu Ernest Werebes, Gretl Theimer, Falkenştein
Al doilea film
Pe străzi întunecate
Un film senzaţional Witaphone Western Electric
Complectare :
Opera Martha
cântată de Giovani Martinelli tenor la Metropolitan-Opera House din New-York

Depozitul Municipiului Iaşi
Strada Arcu No. 3
Lemne tăiate esenţă Fag uscate Lei 64 suta loco depozit.
Lemne netăiate despicături uscate dela 5000 kg. în sus Lei 5600 transportate la domiciliu.
A se adresa la delegatul Asociaţiei Române de Comerţ
M. SAMET strada Vasile Conta No. 20
Acest anunţ este valabil până la 1 Martie 1932.

Mare incendiu
la Moineşti (Bacău)

Bacău 8.—Un incendiu groaznic a izbunit astă noapte la ora 11, la Moineşti.

Focul a pornit dela cârciuma Aronsohn din centrul oraşului şi s'a propagat cu mare iuţeală din cauza vântului puternic.

In scurt timp, flacările au cuprins 50 de case.

Populaţia înspăimântată a început să evacueze cartierul din centru. S'a cerut ajutorul urgent al pompierilor din Bacău şi Tg. Ocna.

La ora când telefonez, focul continuă. Coresp.

Spectacolele zilei
Unde mergem astăzi?..
8 Februar

Teatrul Naţional.— *„Relache“*
Teatrul Cinema Trianon. — *„Spionajul“* cu Brigitte Helm şi Willi Fritsch (vorbit în limba germană). *„Delphine“* (comedie franceză) cu Alice Cocea. In plus, un jurnal sonor.
Teatrul-Cinema Phoenix. — *„Baroneasa iubeşte“* (comedie germană) cu Ernest Werebes şi Grete Theimer. Al doilea film : *„Pe străzi întunecate“* (roman senzaţional). O complectarere cu tenorul Martinelli.
Teatrul Cinema Sidoli. — *„Contesa Danitscheff“* (film sovietic) cu Heinrich George, şi *„Cum devii bogat şi fericit“* (comedie în limba germana). Complectare : un jurnal sonor.
Cinema Elysée — *„Cadavrul viu“* cu John Gilbert şi *„Scăpată din valuri“* cu Garry Cooper. In plus, o complectare distractivă.
Cinema „Gheltzer“ şi Cinematograful Nostru. — Relache.
Berăria Luther (Piaţa Unirei) Renumitul Jazz Vermont. Bufet copios cu cele mai delicioase mâncăruri calde şi reci. Supeuri speciale : Bere şi vinuri din pivniţele *Luther“*. Seara dancing în ritmul jazzului Vermont.

INFORMAŢIUNI

x Tribunalul local a achitat pe învăţătorul Octav Bantaş din Mogoşeşti, acuzat de falsificarea unui stat de plată.

x Eri s'au introdus două noui cereri de faliment. Societatea „Moldova Comercială“ a cerut în faliment pe Marcu Rozman, iar comerciantul Schrater a cerut în faliment pe cârciumarul Th. A. Mariuţei.

x Curtea de apel a pus în libertate pe muncitorul Al. Platon, acuzat de a fi împărţit manifeste comuniste.

x Bătrâna Ioana Doniţă din Slobozia, în etate de 82 ani, pe când se îndrepta din satul Hadâmbu spre casă, a fost surprinsă de viscol şi aruncată într'un şanţ, unde a murit înghetată.

x In rândurile profesorilor facultăţii de drept din Iaşi, se ventilează ideia de a se prelungi cu încă un an, profesoratul d-lui Virgil Arion, scos la pensie pe ziua de 1 Ianuar 1932.

De notat ca la 8 Ianuarie urma să-şi ţie prelegerea de deschidere, după 14 ani de suspendare.

x *La Bârlad* a fost aretat un anume Milea Pletea, originar din jud. Tutova. El declară că e stabilit la Chicago (America), unde este proprietar al unui mare hotel. Cum însă n'are clarificată situaţia militară, a fost înaintat comenduirii din Bârlad.

x Tribunalul a confirmat mandatul de arestare a ajutorului de secretar I. Dascălu dela facultatea de ştiinţi, acuzat de nereguli.

Două fete şi şapte tineri arestaţi
la Tg. Neamţ, pentru propagandă comunistă.—Câteva arestări şi la Iaşi

In urma unui denunţ, parchetul de Neamţ, la cererea poliţiei, a dat autorizare de descindere la locuinţele unor tineri din Tg. Neamţ.

Descinderile s'au făcut în două zile şi două nopţi. In urma acestor descinderi şi în baza cercetărilor urmate, poliţia din Tg. Neamţ a înaintat parchetului pe studenţii Emil Sneiberg şi Zigmund Leibovici, elevul Tony Abramovici, meseriaşii Iţic Osias, Vasile Sandu, Ion Blănaru şi H. Goldenberg.

Deasemenea au fost înaintate parchetului şi surorile Cecilia şi Maria Herşcovici.

Toţi sunt acuzaţi că faceau propagandă comunistă.

Este interesant de notat cei mai mulţi dintre aceştia fac parte din familii bogate.

*

In legătură cu aceste arestări şi în baza unei telegrame a poliţiei din Tg. Neamţ, poliţia ieşană a făcut şi în Iaşi mai multe arestări.

Doi deţinuţi au reuşit să evadeze
dela închisoarea militară din Iaşi

O îndrăzneaţă evadare a fost descoperită azi dimineaţă, la închisoarea militară din localitate.

In această închisoare era deţinut soldatul Dumitru Velniceru din reg. 3 grăniceri.

El este condamnat la un an închisoare pentru dezertare repetată şi risipire de efecte.

Astăzi dimineaţă s'a constatat lipsa deţinutului. Dar totodată s'a mai constatat şi lipsa altui arestat, Herşcu Roman, din com. Simioneşti (jud. Roman), de meserie cizmar.

Din cercetările făcute s'a stabilit că ei au evadat în cursul nopţii, escaladând zidul înconjurător şi dispărând în întuneric.

*

Evadarea unui îndrăzneţ spărgător din Huşi

Huşi 8.—D. preşedinte Virgil Vântu, titularul cabinetului de instrucţie, lansase mandat de arestare împotriva indivizilor I. Gârlea, autorul crimei din Moşna, şi Alexandru Baciu, un spărgător recidivist din Şchiopeni.

Acesta suferise mai multe condamnări pentru furturi prin efracţie. De curând eliberat din închisoare, s'a apucat de noui spargeri. Deaceia a fost din nou depus.

Pe ziua de 6 crt. ambii infractori au fost aduşi la tribunal, unde li s'au confirmat mandatele de arestare — la înapoere când au ajuuns în dreptul spitalului la 150 de paşi de penitenciar, — Baciu, la o cotitură, a evadat, fugind pe câmpul din spatele spitalului. Santinela a tras două focuri, fără a-l nimeri.

Santinela s'a luat după fugar lăsând în drum pe celalt arestat. Curios este că acesta, deşi singur n'a fugit. El s'a dus la arest şi s'a predat. Leontin

Ger şi zăpadă mare

Bucureşti 8.—Direcţia Generală c. f. r. a primit rapoarte care arată că în Basarabia şi în nordul Bucovinei zăpada a ajuns până la 2 metri înălţime.

Gerul e mare, în special în Ardeal. La Cluj termometrul a căzut ieri la 20 grade sub zero.

Trenurile din Moldova şi Basarabia sosesc în Bucureşti cu întârzieri apreciabile.

Ştiri poliţieneşti

Incendii.— Dela o sobă supraîncălzită, au luat foc câteva imobile din locuinţa d-nei Elena Moroşanu din str. Moşilor No. 22. Intervenind vecinii, focul a fost localizat.

— Câte un început de incendiu s'a declarat la locuinţele d-lor : Cernătescu Gh. Miron Dumitru, Maria Costantinescu şi Samoil Solomovici din str. Păcurari No. 18, 90, 94 şi 149 ; Al. Sunei din str. Toma Cozma No. 31. Izidor Şor din str. Sf. Andrei No. 59; Herman Ichilovici, str. Nicolina Nr. 3; Malca Braunstein str. I. C. Brătăanu Nr. 113; Iosub Gaunberg şi Ion Haer str. Elena Doamna Nr. 5 şi 21.

Agresiune. — Au fost duşi la poliţie locuitorii Berman Carol din str. Arcu No. 4, Gartenberg din str. Ghica Vodă No. 63, Podi Rabinovici din str. Labirint No. 11, Ozias Pavlovici din str. I. C. Brăteanu No. 127 şi Vily Brodhtee din str. Ghica Vodă No. 17.

Aceştia sunt acuzaţi că l-au lovit pe gardianul public Rotariu Teodor, fiindcă i-a oprit să se deie cu sania. Rep.

x Doctorul **BRENER** *specialist mamoş*, boli de femei, consultaţii de la 2 până la 4 p. m.

INFORMAŢIUNI

x *Din iniţiativa ministerului de războiu, se va depune în curând în Parlament un proect de lege pentru amortizarea datoriilor particulare ale ofiţerilor.*

Dealtfel, numeroase instituţii şi unităţi militare din ţară, au şi primit dispoziţii să alcătuească tablouri de datoriile particulare ale ofiţerilor.

x Pe str. Blondelor în dreptul caselor cu Nr. 13 şi 14, s'a spart conducta de apă în două locuri. Apa a ţâşnit cu violenţă inundând ambele locuinţe.

x **Dela averescani.**—Sâmbătă seară a avut loc săptămânala întrunire a averescanilor ieşeni.

D. Petru Pogonat a făcut o expunere politică; d. profesor Martiniuc a criticat proectul de conversiune a datoriilor agricole, după care au vorbit d-nii : major Costandache, C. Căpriţă, Carol Hart, Teodorescu şi Luchian.

x *Hram* — Mercuri 10 Februarie, biserica „Sft. Haralambie“ din cartierul Sărăriei îşi va sărbători cu deosebită solemnitate hramul.

Slujba religioasă va fi oficiată de *Pr. Niculea* parohul bisericii în sobor cu preoţii : *N. Donos* profesor Seminar, *M. Ionescu* paroh bis. Sf. Ştefan, *Păr. Atanasie* de la biserica Sf. Spiridon şi diaconul *N. Luchian* dela Mitropolie.

Răspunsurile Sf. Leturghii vor fi date de corul bisericii Sf. Haralambie, condus de A. Pascaru.

Marţi la orele 3 după amiază se va oficia slujba Vecerniei, cu sfinţirea litiei şi acaftistului Sf. Haralambie.

Comitetul parohiei şi Epitropii bisericii invită pe credincioşi la aceasta solemnitate religioasă.

x **Condamnat pentru calomnie** — Tribunalul secţia întâia a condamnat la 2 luni închisoare şi 1 leu despăgubiri pe fostul gardian public Bucătariu Ion, pentrucă a calomniat pe d. A. Ioanei, şeful detaşamentului gardienilor publici din localitate.

x *Miss Iaşi 1932.* — Duminecă 14 crt. va avea loc alegerea celei mai frumoase fete din Iaşi. Concursul va fi prezidat de un juriu competent.

Până acum s'au înscris numeroase concurente. Inscrierile continuă zilnic la ziarul „Opinia“.

x In urma cercetărilor cab. III instrucţie, d. jude Bargăoanu a emis Sâmbătă mandat de arestare contra lui I. Zărnescu, funcţionar la primăria Tg. Frumos.

El este acuzat de a fi procurat bilete false unor hoţi de cai.

Tribunalul i-a confirmat mandatul de arestare.

x *La Braşov* a avut loc ieri o solemnitate în onoarea M. S. Regelui.

Primarul oraşului a oferit Suveranului pergamentul cu titlul de împroprietărire pe un teren în Braşov.

ÎN FAŢA ICOANELOR
(Continuarea din pagina I-a)

tămâe. In paraclis, de ceasuri întregi, marele vornic Alexandru îşi îndeplinea rugile lui de credinţă către bunul Dumnezeu. Nu trecu mult şi apăru şi ţiganul, adus de un servitor îmbătrânit în casa Micleştilor. In credinţa lui nestrămutată şi fermă faţă de cele sfinte, Alexandru Miclescu conduse pe ţigan înaintea Icoanei Maicei Domnului, din odoarele ce i le-a dăruit fratele său Mitropolitul Sofronie—şi acolo a pus pe ţigan să-şi înceapă rugăciunile şi înconjurat numai de chipuri de sfinţi, în tăcerea şi liniştea acea dătătoare de viaţă şi de linişte sufletească, îmbărbătat de evlavia stăpânului său, de închinăciunile ce le vedea că le face bine-făcătorul său, cel ce a păcătuit, şi-a deschis pe dată sufletul şi şi-a spus păcatul.

Ingenunchiat în faţa Icoanei, ca şi Alexandru Miclescu, ţiganul s'a spovăduit că n'a omorât pe fată, că nici n'a umilit'o, dar că în focul dragostei, a dus'o la loc sigur, la fraţi de ai lui între ţigănie, de la marginea oraşului, în mahalaua Ţicăului, la o şatră de ţigani, până s'o milostivi boerul hatman să i-o dea de soţie. Lacrimi de bucurie, ori de milă, cuprinseră obrajii marelui vornic Alexandru şi de astădată încrezător în vorbele ţiganului, îl rădică şi îl duse de sărută Icoana Maicei Domnului şi apoi porniră amândoi, în puterea nopţii, găsind fata tocmai acolo unde spusese ţiganul că se află.

A doua zi, hatmanul Lăţescu veni şi îngenunchiă în paraclisul cumnatului său, mulţumind celui Atotputernic că, ceiace n'a putut isbuti să facă dânsul cu biciul, a făcut-o marele vornic Alexandru cu credinţa, cea mai puternică şi mai bună armă din toate.

Rudolf Suţu

Organizarea campaniei contra tuberculozei

Observaţiile d-lui Prof. dr. I. Bălteanu

Dela război încoace, tuberculoza a găsit un teren cât se poate de fertil în ţara noastră.

Numărul deceselor cauzate de această boală socială, se cifrează, de'a an la an, între 57.000—60000.

*

In regiunea noastră, lupta antituberculoasă este dusă de „Institutul de igienă", „Societatea pentru profilaxia tuberculozii, filiala Iaşi", şi „Serviciul sanitar" al oraşului.

Partea mai activă însă, o are Instituţia dirijată astăzi de dl. prof. dr. Bălteanu,—locţiitorul d-lui prof. dr. Alex. Slătineanu.

Pentru profilaxia tuberculozii, „Institutul de igienă" dispune de un dispensar model cu mobilierul şi aparatura necesară; un spital la Stânca pentru bolnavii gravi; două sanatorii, la Bisericani şi Bârnova; o şcoală de surori de ocrotire a căror eleve asigură vaccinarea cu B. C. G. şi o sută de locuri anual în coloniile de vacanţă la munte şi mare, pentru şcolari...

* *

Dl. prof. dr. Balteanu, — spune însă —, că „ceiace s'a realizat până acum, este departe de a corespunde unui program complect al luptei antituberculoase.

„Realizările constitue numai *un început*, un început bun şi cu multe speranţe în viitor..."

* *

Ministrul Sănătăţii d-l Prof. Cantacuzino, în bugetul anului acesta, a prevăzut 45 milioane lei pentru profilaxia tuberculozi.

Dl. prof. dr. Bălteanu speră că din această sumă se va aloca o cotă prin care se va da posibilitate „Institutului de igienă" să pună în stare de bună funcţionare spitalele „Caritatea" şi Ruginoasa, destinate pentru tratementul tuberculozii osoase; să se realizeze, mai curând, sanatoriul dela Erbicni; preventoriile de copii dela Tg. Ocna şi P. Neamţ; centrul de protecţiune al mamei şi copilului din Tataraşi, şi atâtea instituţiuni care vin să complecteze organizarea luptei antituberculoase în în provincia noastră".

*

Şi distinsul profesor universitar complectează: „aceste sforţări pe care Ministerul sănătăţii înţelege să le facă astăzi, nu-şi vor ajunge scopul urmărit,—dacă nu vor găsi sprijinul cuvenit în contribuţiunea marelui public care trebuie să-şi impună o disciplină de igienă individuală şi colectivă, cât mai severă"... Rex.

SPITALUL SOCOLA

FĂRĂ LUMINĂ ŞI FĂRĂ APĂ

De patru zile spitalul de boli mintale „Socola" se află fără lumină electrică; iar de două zile fără apă.

Cu toate intervenţiile făcute la primărie şi uzină, încă nu s'a luat nici o măsură de revenire la normal.

Noaptea ospiciul e luminat insuficient cu lămpi de petrol, constituind un permanent pericol în camerele bolnavilor agitaţi.

Iar lipsa de apă e o veşnică primejdie de epidemie şi de incendiu.

Autorităţile trebuie să se sesizeze de gravitatea faptelor şi să intervină cât mai urgent pentru repararea conductei de apă şi a lumineie lectrice.

Ieşeni!

Vreţi să cunoaşteţi oraşul, în toate manifestările lui!

Vreţi să cunoaşteţi politica, cultura, ştiinţa, arta, comerţul şi industria Iaşului?

Vreţi să cunoaşteţi intimităţile şi indiscreţiile personalităţilor ieşene?

Vreţi să aflaţi secretele nedesvăluite ale oraşului nostru?

Cereţi

„Almanachul vieţii ieşene"

redactat de d-nii

H. Burileanu şi I Beltert

la care colaborează cei mai distinşi scriitori, profesori universitari, publicişti, artişti, politicieni, etc. 120 pagini, cu peste 200 clişeie

Exemplarul: ***25 lei***

REGIA PUBLICA COMERCIALA

LOTERIA DE STAT PRIVILEGIATĂ PE CLASE

PLANUL TRAGERILOR

LOTERIA ÎNTÂIA

80.000 LOZURI — 40.000 CÂŞTIGURI

CLASA INTÂIA

Câştiguri	Lei	Lei
1	de	300.000
1	.	200.000
1	.	100.000
2	. 50.000	100.000
5	. 25.000	125.000
10	. 15.000	150.000
20	. 10.000	200.000
50	. 6.000	300.000
160	. 4.000	640.000
2200	. 2.200	4.840.000
2450	câştiguri Lei	6.955.000

CLASA TREIA

Câştiguri	Lei	Lei
1	de	500.000
1	.	250.000
1	.	100.000
2	. 50.000	100.000
5	. 25.000	125.000
10	. 15.000	150.000
20	. 10.000	200.000
50	. 8.000	400.000
160	. 6.000	960.000
2200	. 4.400	9.680.000
2450	câştiguri Lei	12.465.000

CLASA DOUA

Câştiguri	Lei	Lei
1	de	400.000
1	.	200.000
1	.	100.000
2	. 50.000	100.000
5	. 25.000	125.000
10	. 15.000	150.000
20	. 10.000	200.000
50	. 7.000	350.000
160	. 5.000	800.000
2200	. 3.300	7.260.000
2450	câştiguri Lei	9.685.000

CLASA PATRA

Câştiguri	Lei	Lei
1	de	600.000
1	.	300.000
1	.	150.000
2	. 50.000	100.000
5	. 25.000	125.000
10	. 15.000	150.000
20	. 12.500	250.000
50	. 9.000	450.000
160	. 7.000	1.120.000
2200	. 5.500	12.100.000
2450	câştiguri Lei	15.345.000

CLASA CINCEA

1 Premiu de Lei 5.000.000

In cel mai fericit caz se câştigă LEI:

10.000.000

sau

8.000.000

sau

7.000.000

sau

6.000.000

Câştiguri	Lei	Lei
1	de	5.000.000
1	.	3.000.000
1	.	2.000.000
1	.	1.000.000
1	.	750.000
1	.	500.000
2	. 300.000	600.000
3	. 200.000	600.000
4	. 150.000	600.000
5	. 100.000	500.000
6	. 75.000	450.000
7	. 60.000	420.000
8	. 50.000	400.000
9	. 40.000	360.000
10	. 30.000	300.000
20	. 25.000	500.000
50	. 20.000	1.000.000
100	. 15.000	1.500.000
200	. 12.000	2.400.000
300	. 10.000	3.000.000
500	. 8.000	4.000.000
1770	. 7.000	12.390.000
27200	. 5.500	149.600.000
30200	câştiguri Lei	195.870.000

PREŢUL LOZULUI	1/1	1/2	1/4	1/8
Pentru fiecare clasă Lei	1000	500	250	125

Angajamentele cu colectorii se fac numai la sediul Loteriei de Stat din Bucureşti, Strada Nicolae Bălcescu No. 34 (S. 3).

DELA CORPUL CONTABILILOR

Experţi şi Autorizaţi

Eri a avut loc în sala Sfatului Negustoresc, Adunarea Generală a Corpului. Intrunirea a fost presidată de d-l G. Marinescu, Directorul Băncii Naţionale şi Preşedintele Corpului, asistat de d-l B. Ţimand secretar.

D-l Marinescu, într'o amplă expunere asupra activităţei desfăşurată de membrii consiliului în decursul anului expirat, arată strădiniele depuse pentru a se putea ajuta membrii şomeri.

Mai aminteşte că s'au împlinit 10 ani dela înfiinţarea acestei Asociaţii, şi aduce elogii d-lui G. Trancu-Iaşi sub ministeriatul căruia s'a votat legea pentru înfiinţarea Corpului Contabililor din ţară.

Propune ca anul acesta să se majoreze cotizaţiile membrilor, pentru a se putea creda un fond mai însemnat de ajutorarea membrilor şomeri.

Adunarea primeşte cu satisfacţie această propunere şi după cetirea raportului Cenzorilor, se dă descărcarea consiliului pentru gestiunea anului 1931, aprobându-se proectul de bugetul întocmit pentru anul 1932.

Mai au loc diverse discuţii şi propuneri din partea membrilor, în legătură cu interesele asociaţiei, cărora dl. Marinescu le răspunde că este animat de cele mai frumoase intenţii pentru a aduce Corpul la o situaţie cât mai înfloritoare; cere însă ca membrii să fie în totdeauna alături de iniţiatori şi să sprijine Consiliul în toate acţiunile sale.

Pentru viitorul Consiliu, fiind propusă o singură listă de Candidaţi, aceasta a fost proclamat aleasă în şedinţa de Duminică prezidată de d. Preşedinte de Tribunal Eşanu. Aşa că noul consiliu se compune ast-fel:

Membrii consiliului: Gh. Marinescu, Ilie Florescu, Ioan Georgescu, I. Criveanu, B. Ţimand, Leonida Gheorghiu, Sami Şmilovici, I. Horoveanu şi Horia Grosu.

Cenzori: Th. Stihi, Nec. Negoiţă, Ioan Popovici, Marcel Zimer şi L. Males.

x **„Crema de lăcrămioare"** se vinde numai în borcane şi cutii originale cu inscripţia: Laboratorul şi Farmacia Dr. Beceanu. Cereţi numai ambalajul original.

Politica locală

Necesitatea unei uniuni naţionale

afirmată de d. prof. I. Borcea, fost ministru

La clubul ţărănesc (lupist) a avut loc ieri o populată şedinţă.

După o discuţie prealabilă asupra Conversiunii, arătându-se necesitatea extinderii conversiunii şi la oraşe, în special în sprijinul meseriaşilor, — a luat cuvântul d. *prof. I. Borcea* fost ministru.

D-sa a analizat pe larg situaţia şi a evidenţiat greşelile guvernului.

Rezolvarea crizei — spune d. prof. Borcea — nu e de puterea unei singure ţări, chiar mult mai mare ca a noastră. Interdependenţă economică între ţări azi nu mai e discutabilă, ci e de primă evidenţă! Şi criza nu va trece până ce nu se va păşi la fapte positive şi soluţii practice de politică şi cooperare internaţională.

Acest lucru nu se va realiza aşa uşor, fără svârcoleli şi scurgere de timp.

Până atunci trebue să ne afirmăm cu tărie propiile noastre drepturi şi interese. Dar pentru aceasta, înainte de a vedea cooperarea sinceră între naţiuni, trebue să vedem aşa ceva în realizarea *uniunei sacre naţionale.* Toate actele noastre trebue să converseze pentru a se afirma *încredere* în lăuntru şi în afară. Aceasta e porunca momentului, simţită de oricine pune interesele ţărei înainte de interese sau vanităţi personale! *Cu ocazia sărbătoarei Unirei (24 Ianuar) Regele Ţărei prin înalt cuvânt a tradus precis ceeace este glasul timpului.*

In încheere, d. prof. Borcea îşi exprimă regretul că partidele nu înţeleg situaţia, ci amestecă politicianismul meschin pretutindeni. Aşa se întâmplă şi cu alegerile eparhiale, aducându-se cearta şi injuria la uşa bisericei. Tot aşa vor face probabil şi cu şcoale, punând liste de partid la alegerile de comitete şcolare!

Oratorul a încheiat afirmând încăodată nevoia uniunii naţionale.

REP

Efectele viscolului

Circulaţia complect întreruptă în întreg judeţul Iaşi

Nenorocirea de lângă P. Iloaei

Localuri publice avariate, firele de telegraf şi telefon distruse

Furtuna care a bătuit cu furie timp de aproape 48 ore — de Vineri dimineaţă şi până Sâmbătă dupa miezul nopţii—, fiind însoţită în acelaşi timp de o ninsoare densă şi continuă,— a făcut ravagii în întreg cuprinsul judeiului nostru.

Astfel, mai tot judeţul,—drumuri, curţi, şosele—, este inundat de nămeţi de zăpadă, care în unele regiuni ating până la 2—3 m. înălţime,—şi care au întrerupt totul orice soiu de circulaţie şi comunicare între comune.

Firele de telegraf şi de telefon, sunt deasemeni distruse...

Tragedia unui sătean

Locuitorul Dumitru Manole din comuna Păuşeşti, a pornit Vineri dimineaţă, cu desage în spinare spre Podul-Iloaei, după oarecari cumpărături.

Surprins de vijelie în mijlocul câmpului, şi-a făcut un adăpost improvizat, într'o grămadă de coceni.

Sâmbătă, — după ce furtuna mai contenise —, a fost găsit în agonie de un grup de ţărani care trecea cu sania spre satul Popeşti.

Fiind luat în sanie de aceştia,— în drum spre Popeşti a încetat din viaţă...

*

Alte accidente

In întreg judeţul, viscolul a descoperit numeroase case şi a distrus zidăriile şubrede.

Au suferit,—în deosebi,—localurile de şcoală din Bucium, Tomeşti, etc.

Deasemeni, a fost complect descoperită judecătoria din P. Iloaei şi primăria din Miroslava.

*

Echipele de ajutor ale judeţului îndrumaţi de primarii satelor, lucrează neîntrerupt pentru a repune totul în normal... *p. gr.*

INFORMAŢIUNI

x *La Nicoreşti* a avut loc ieri o mare întrunire a podgorenilor din împrejurimi, prezidată de d. Teodorescu-Iaşi. Au vorbit pe lângă podgoreni, şi mai mulţi parlamentari, printre care d. general Văitoianu.

Tema discuţiei a fost legea conversiunii.

S'a cerut ca imobilele rurale şi urbane să fie cuprinse în cadrul conversiunii.

Parlamentarii prezenţi şi-au luat obligaţiunea de a susţine teza în parlament.

x Aseară a avut loc un reuşit ceai dansant organizat de cenaclul literar „Voinţa". S'a petrecut bine până'n ziuă. Bufetul bogat asortat a fost servit de d-nii Solomon şi Maer Şmilovici, Leon Günstein şi B. Bercovici.

x D. rector P. Bogdan a sosit aseară în localitate.

x **Tenul iritat de vînt** şi de frig se normalizează şi înfrumuseţează repede întrebuinţând **Crema Miraculoasă** specialitatea Farmaciei Dr. Rătianu Iaşi, Cuza-Vodă 48. Marca depusă. Cereţi ambalajul original. 7

La Teatrul Naţional

MACBETH

cu d-l Aurel Ghiţescu

într'o montare şi interpretare nouă...

Teatrul lui Shakspeare, încetăţenit pe scena ieşană de decenii, a întrunit întotdeauna sufragiile publicului spectator. Cercetând în

D. AUREL GHIŢESCU

arhiva teatrului local, vedem că majoritatea lucrărilor Shakespeariene au fost reprezentate cu mult succes, — de unde obiceiul ca în repertoriul fiecărei stagiuni să figureze macar două-trei lucrări de ale genialului Will.

Astfel, anul acesta. am avut „Noaptea Regilor" şi pentru Marţi 9 crt. ni se anunţă *„Macbeth"*, în care nu de mult d. *Aurel Ghiţescu* a recoltat o mare izbândă la Teatrul Naţional din Bucureşti.

Spectacolul anunţat se oferă într'o montare cu totul nouă, bogăţie şi fast de costume, decor, recuzite.

D. Aurel Ghiţescu reia rolul principal, iar d-rei Angela Luncescu i s'a încredinţat pe Lady Macbeth. In distribuţie, aproape întreaga echipă feminină şi masculină a teatrului „Macbeth", va marca un succes sigur şi indiscutabil, va atrage un procent mai .. palpabil de spectatori...

REX.

Jefuirea unei cofetării

din str. Ştefan cel Mare

Un îndrăzneţ furt s'a comis în cursul nopţii, în plin centrul oraşului.

Printr'un mic geam din dosul cofetăriei d-lui Gh. Ianovici din str. Ştefan cel Mare No. 31, răufăcători s'au introdus în local. Cu ajutorul unor chei falşe, ei au deschis saltarele dela tejgheie şi au furat 1000 lei. Nestingheriţi de nimeni, hoţii au strâns numeroase prăjituri şi dulciuri care au dispărut.

Cazul fiind adus la cunoştinţa poliţiei, s'au început cercetări.

*

Alte furturi.— Poliţia cercetează pe femeia Cumei Elena. Ea este acuzată de d-na Catinca Cojocaru din str. Uzinei No. 52 că i-a furat haine şi rufe.

— A fost dus la poliţie individul Bobârnac Vasile din str. Ţicăul de sus No. 105, acuzat că a furat un şal dela Paraschiva Podum din str. Zugravi No. 88, pe când se afla în cârciuma „La Calul Bălan".

— Câte un furt de păsări s'a comis la Bella Stocker din str. Păcurari No. 1 şi Herman Steicher din str. Păcurari No. 11.

Hoţ de cai arestat.— A fost arestat N. Signea din comuna Voineşti-Iaşi, surprins pe când voia să fure un cal.

S'au început cercetări pentru a se stabili dacă Signea are vreo legătură cu ultimele furturi de cai ce s'uu comis în judeţ.

Diverse.—Au fost duşi la poliţie: Moritz Schvartz din str. cpt. Păun No. 6, Ion Trifan din Soroca Gherşa Molveschi din Tighina, Gr Gorea din Petreşti-Bălţ, Asavu Teodor din str. J' No. 5, Carol Steiner din Cernăuţi, Şt. Dănilă din str. Păcari No. 16, Atudosei C-tin din str. Ţicăul de Sus No. 16, Cojocaru Neculai din str. Smârdan No. 69 şi Necrişu din Chişinău, găsiţi suspecţi. Rep.

x **Durerea de bătături** te enervează şi te face uricios. Remediul îl găsiţi în preparatul „ANTICALUS" soluţie şi pomadă. Depozit Farmacia Dr. Rătianu str. Cuza Vodă 48. Marca depusă. 7

INFORMAŢIUNI

x **Părinţii copiilor surdo-muţi** din cuprinsul oraşului şi judeţului Iaşi care doresc să-i cultive sunt rugaţi a-şi trimite adresele printr'o carte postală la d. Max Cohn din Iaşi, şos. Moara de Foc No. 6.

x **Fapte, nu vorbe.** — Toată lumea, din cauza crizei, caută să-şi procure mărfurile necesare cu preţuri cât mai reduse. Nu vă lăsaţi înşelaţi de vorbe. Doriţi să realizaţi hotărât economie? Prin fapte, nu prin vorbe. Cumpăraţi numai la magazinul de manufactură şi galanterie Carol Kratenştein, „La Mâna de Aur", strada I. C. Brătianu 159.

x **D. Doctor I. Schwartzman** fost asistent al clinicei din Paris specializat în boli de inimă, plămâni şi rinichi. Tratamentul tuberculozei pulmonare cu pneumotorax artificial, injecţii sclerozante la varice, consultă *boli interne şi copii* zilnic între 11—1 a. m. şi 4—7 p. m. în str. Căpitan Păun No. 10. Telefon No. 11.

Cumpăraţi săpunul „Lacata"

TESTA

VINDECĂ:

DURERI DE CAP-MIGRENE

NEVRALGII-DURERI DE DINŢI

RĂCELI-GRIPĂ-JUNGHIURI

IN FARMACII SI DROGUERII

Arthur G. Sion

fost şef de Portărei

Domiciliat în str. Asachi No. 8 se însărcinează cu diferitele urmăriri şi cu aducerea la îndeplinire a hotărârilor judecătoreşti.

SOSEŞTE Al. MOISSI

Marele tragedian Alexander Moissi soseşte Joi în Capitală. Cercurile artistice din Bucureşti îi pregătesc o primire grandioasă. Un grup de profesori universitari îl vor serbătorii pe marele tragedian printr'un banchet.

Al. Moissi va juca „Medicul în dilemă" şi „Iedermann".

Piesele acestea au obţinut un triumf în toată Europa. La Viena fostul cancelar dr. Seipel, care a asistat la spectacole, a fost atît de impresionat de jocul lui Moissi, în cât s'a dus la locuinţa tragedianului ca să-l felicite.

La Belgrad primul ministru Jifkovici l-a chemat în audienţă, ca să-i exprime omagiile sale.

Aceleaşi piese se vor reprezenta şi la Iaşi la teatrul Trianon, în zilele de 16 şi 17 crt. Ultimele bilete se găsesc de vânzare la casa teatrului. Sv.

ULTIMA ORĂ

Japonia porneşte lupta pentru a-şi îndeplini scopurile naţionale

fără a ţine socoteală de împotrivirea Rusiei şi Americei

Senzaţional consiliu de Coroană la Tokio

Tokio 8.— Ieri s'a întrunit la Tokio, consiliul de Coroană.

Sfetnicii ţării, în frunte cu Imparatul, examinând situaţia, au constatat că nu este moment mai prielnic, decât situaţia internaţională de astăzi, pentru ca Japonia să-şi realizeze idealul naţional.

Prin urmare, Japonia îşi va continua politica începută în Mandciuria şi în Mongolia, fără a face vre-o concesiune Ligii Naţiunilor, sau Rusiei sau Americei.

*

Londra 8 — Situaţia în Orientul-Extrem devine alarmantă.

Japonia îşi mobilizează armata şi flota, făcând mari transporturi de trupe în China.

Pe de altă parte, Rusia intensifică măsurile militare în regiunea Wladivostok. Se pare că s'a început concentrarea de trupe ruseşti în Mandciuria.

VIAŢA POLITICĂ

Naţional-ţărăniştii pregătesc un front al opoziţiei contra proectului de reformă administrativă

Bucureşti 8 — Biroul partidului naţional-ţărănesc s,a întrunit ieri după amiază la locuinţa d-lui M. Popovici.

S'a examinat proectul guvernului pentru modificarea legii administrative şi s'a hotărât ca parlamentarii partidului să voteze contra.

Se va căuta un acord cu partidul liberal în această chestiune, pentru a se realiza un puternic bloc de opoziţie.

Naţ.-ţărăniştii vor face tot posibilul să împiedece reforma administrativă şi vor porni o violentă campanie pentru înlăturarea guvernului.

Conversiunea

In ce priveşte Conversiunea datoriilor agricole, Biroul naţ.-ţăr. a hotărât să se menţie în întregime punctul de vedere exprimat de partid.

Se va cere în parlament o discuţie cât mai largă, — în care scop deputaţii naţional-ţărănişti vor fi dispuşi să voteze prelungirea legii de suspendare a execuţiilor silite.

Dacă guvernul va îngrădi discuţia la proectul de Conversiune, deputaţii naţ.-ţăr. se vor retrage cu totul dela discuţie.

Reforma electorală

Partidul naţ.-ţăr. va cere guvernului să procedeze imediat la modificarea legii electorale.

Spre acest sfârşit, se va depune în Cameră, din iniţiativă parlamentară, proectul de modificare a legii electorale întocmit de d. Eduard Mirto.

In această chestiune, naţ.-ţărăniştii vor încerca să coalizeze întreaga opoziţie.

D. Argetoianu caută acord cu liberalii

în chestia Conversiunii

D. Argetoianu a avut ieri o lungă întrevedere cu d. I. G. Duca.

Ministrul de finanţe a prezintat şefului liberalilor ultimele modificări aduse la proectul de Conversiune, în cuprinsul următor:

pentru debitorul care nu va putea beneficia de reducerea dobânzilor şi nici de concordat, se va acorda putinţa să-şi lichideze datoriile în termen de 3 ani, beneficiind în acest timp de suspendarea execuţiilor silite.

Pentru băncile mici şi băncile populare se prevăd măsuri care să le apere de declarare în faliment, pe timp de 3 ani.

Pentru diferenţa de dobândă, statul va veni în ajutorul băncilor populare.

Proprietăţile până la 10 ha sânt considerate „mică proprietate", şi se vor folosi de plin drept, de Conversiune.

Minimul datoriei neconvertibile este socotit la 300 lei de hectar.

D. Argetoianu vrea să obţie concursul partidului liberal, la proectul astfel modificat.

Guvernul şi reforma ad-tivă

Comisiunea care a redactat proectul de reformă ad-tivă s'a intrunit ieri sub preşedinţia d-lui Argetoianu.

S'a examinat obiecţiunea Consiliului legislativ care susţine că unele puncte sânt anti-constituţionale.

Comisiunea a găsit că obiecţia Consiliului legislativ este neîntemeiată.

Comisia legislativă a Camerei se va întruni Mercuri şi probabil că va aduce proectului unele modificări.

D. mareşal Averescu îşi consultă partidul

D. mareşal Averescu a trimis o circulară tuturor şefilor de organizaţiuni judeţene ale partidului poporului.

Mareşalul întreabă dacă organizaţiile îl aprobă în atitudinea luată pentru reintrarea în viaţa constituţională.

Dela răspunsul organizaţiilor depinde hotărârea definitivă a şefului averescan.

Atentat contra unui ministru norvegian

Oslo 8 — Un atentat a fost săvârşit contra ministrului de război al Norvegiei.

Doi indivizi au intrat în cabinetul ministrului, lovindu-l cu cuţitele în cap şi spate.

Intervenind şeful de cabinet, atentatorii au fugit, reuşind să dispară. Ministrul este serios rănit.

Se crede că atentatul a fost pus la cale în scopul de a se fura nişte documente militare.

D. Roger Auboin părăseşte ţara

Bucureşti 8 — D. Roger Auboin expertul financiar francez pe lângă Banca Naţională, a ţinut ieri o conferinţă despre „etalonul aur", — sub auspiciile Institutului Social român.

Cu acest prilej, d. Auboin a anunţat că părăseşte în curând România şi că deci îşi ia rămas-bun delà bucureşteni.

Incă un comerciant narcotizat şi jefuit în tren

Bucureşti 8.—Comerciantul Rudolf Herşcovici a plecat ieri cu trenul express, ducându-se spre Paris.

In apropiere de Braşov, comerciantul şi-a scos surtucul şi s'a întins pe canapea.

In acel timp, a intrat un necunoscut în compartiment, a stins lumina şi s'a culcat pe cealaltă canapea.

Herşcovici s'a trezit tocmai la Teiuş, dându-şi seamă că dormise greu fiindcă fusese narcotizat.

A căutat în surtuc şi a constatat că i-au dispărut cecuri în valoare de 30,000 franci franceji; plus valută austriacă, ungară, americană şi diverse acte.

Herşcovici a înştiinţat imediat poliţia şi a renunţat la călătorie, înapoindu-se în Bucureşti.

INFORMAŢIUNI

x *Societatea „Propăşirea Iaşilor", faţă de întrebările ce le primeşte în scris sau verbal, comunică, cu privire la legea administrativă ce s'a depus în parlament, că publicul poate să aştepte evenimentele în linişte.*

Se arată că, faţă de vehementele proteste, Guvernul va înlătura din text faimosul paragraf după care oraşele reşedinţe trebuesc să verso Bucureştiului 5 la sută din resursele bugetare. De altfel, Consiliul Legislativ a dat un aviz defavorabil cu privire la introducerea acestui paragraf, care apare ca anticonstituţional.

Pe de altă parte, d. Gheorghiadi, senator, a adus ştirea că s'a făcut rectificarea în text, după care rectificare judeţul Bacău este alipit de regiunea Iaşi, şi luat din regiunea Galaţi, judeţul Fălticeni a fost şters ca neexistent — după cum şi este — dintre judeţele aparţinând regiunii Iaşi.

x D. Garoflid, care era suferind, s'a restabilit complect şi îşi va relua curând activitatea ca şef al ligii agrare.

x Se aduce la cunoştinţa d-lor membri ai Soc. Pensionarilor C. F. R. „Regele Carol I" filiala Iaşi, că şedinţele comitetului se ţin regulat în fie care Mercuri *orele 10 diminenţă*, în loc de 4 p. m. la sediul Soc. Gimnastică, Sport şi Muzică..

x In faţa juriului prezidat de d. prof. dr. Mironescu, şi-a susţinut teza de doctor în medicină şi chirurgie d. dr. Adrian I. Breţcanu tratând despre: „Contribuţiuni la studiul colesterinemiei în în sifilisul secundar".

x In gară a fost arestat individul Mavroc Iustin Petre din Ungheni, prins în flagrant delict de furt.

x Locuitorul Vasile Dumitriu din str. Cetăţuia No 36, a reclamat că Gh. Ropceanu a intrat în casa lui şi l-a maltratat.

x Duminică 14 crt, va avea loc în Iaşi o mare întrunire a podgorenilor. Vor participa şi podgoreni din judeţele învecinate.

x *Expoziţie.*—Duminică 14 crt, în sala fostului magazin „Cateli" din str. Lăpuşneanu, se va deschide expoziţia sculptorului *Grişa Popescu.*

Expoziţia va cuprinde lucruri foarte reuşite, care sânt în măsură a obţine un succes remarcabil.

x **Situaţia la calea ferată**— Viscolul continuă puternic în regiunile Bucovinei şi sudul Basarabiei.

Din Bucovina vine ştirea că linia Vrânceni-Pohorăuţi este complect întroenită.

Deasemenea în Basarabia liniile: Lipnic-Gara-Vălcineţ: Basarabeasca-Cetatea Albă; Basarabeasca-Prut sunt înzăpezite.

S'au trimis imediat pluguri pentru deblocarea liniilor.

In Moldova toate liniile s'au deblocat, astfel că circulaţia trenurilor s'a reluat normal. La Iaşi trenurile sosesc cu întârzieri mici.

x **Vin Tonic Werner** întăritor şi reconstituant pentru persoane slabe şi anemice şi mai ales în convalescenţă, pe bază de Cola, Coca, Quinquină şi Glicerofosfate ecoman dă Farmacia Werner Iaşi.

10

Studenţi daţi în judecată

Bucureşti 8.— Poliţia a arestat ieri 4 studenţi care împrăştiau manifeste contra francmasoneriei.

Tinerii au fost puşi apoi în libertate, însă li s'au dresat acte de dare în judecată pentru ultraj contra d-lui sub-secretar de stat N. Ottescu şi cu contra unui comisar de poliţie.

Un caz ciudat şi sălbatec lângă Oradea

O femeie, socotită „strigoiu", a fost ucisă cu un cui bătut în inimă

Oradea 8. — Am relatat săptămâna trecută un caz de superstiţie ce s'a petrecut în comuna Beneşti, unde a fost profanat în mod îngrozitor cadavrul unei femei bătrâne, despre care se zicea că a fost strigoaie.

Printre multe fapte ce s'au săvârşit, aflăm că în inima femeii a fost bătut un cui lung. Tradiţia acestui cui, care se bate în inima morţilor crezuţi strigoi, rezidă probabil în cazurile de moarte aparentă. De câte ori nu s'au văzut morţi, cari au înviat tocmai când li se pregătea înmormântarea.

Ca să se asigure împotriva acestor ciudate fenomene, oamenii simpli au iscodit chestia cu strigoii şi le-au bătut cuiele în inimă. Or, acest fapt constitue o crimă.

Primim ştirea, referitoare la cazul din Beneşti, că în momentul când cuiul a străpuns inima bătrânei răposate, trupul a făcut mişcări de om viu şi picioarele s'au contractat, ceeace a lăsat bănuiala că femeia într'adevăr nu era moartă, ci căzută probabil într'o stare de catalepsie sau de moarre aparentă, cum i se mai zice. Autorităţilor respective urmează să cerceteze cu mai multă atenţie cazul.

ORA 3

Situaţia se menţine gravă în Orient extrem

Japonejii continuă atacurile

Shangai 8.— Trupele japoneze continuă atacurile la Woosung, care a fost bombardat de pe crucişătoare.

Japonejii au încercat să înainteze cu automobile blindate, dar n'au reuşit, întrucât chinejii au distrus podurile. Populaţia din Woosung fuge îngrozită.

*

Tokio 8.— Mişcarea trupelor sovietice la Wladiwostock s'a intensificat în măsură extraordinară.

*

Guvernul japonez propune crearea unor zone demilitarizate în jurul forturilor chineze, pe o rază de 15 kilometri.

Deasemenea propune demilitarizarea Mandciuriei, urmînd ca în serviciul strict de poliţie să intre şi o parte din trupele chineze.

S'a încercat un atentat contra d-lui Litvinow

Berna 8.— Ministerul de justiţie a înştiinţat secretariatul Ligii Naţiunilor că poliţia a arestat pe un emigrant rus, care ar fi încercat un atentat contra d-lui Litvinow, comisarul Sovietelor pentru afacerile străine şi şeful delegaţiei ruse la conferinţa dezarmării.

La conferinţa dezarmării

Geneva 8.— In şedinţa de astăzi a conferinţei pentru dezarmare, vor lua cuvântul d-nii Stimson (America), Tardieu (Franţa) şi John Simon (Anglia).

Aseară a sosit d. Brüning, cancelarul Germaniei, care a avut întrevederi cu d-nii Grandi şi Henderson.

D. Poincaré pentru o armată internaţională

Paris 8.— D. Poincaré publică în „Excelsior" un articol, în care îşi exprimă toată satisfacţia pentru propunerea de a se creea o armată a Ligii Naţiunilor. D. Poincaré crede că dacă ar fi existat o armată internaţională intervenţia Ligii Naţiunilor în extremul orient ar fi avut un alt efect.

Spre un guvern Argetoianu ?

Buc. 8.—Amicii d-lui Argetoianu afirmă că la 15 Martie, după închiderea parlamentului, va apărea „Monitorul Oficial" în ediţie specială, publicând decretul prin care se formează un nou guvern prezidat de d. Argetoianu,

DIVERSE

D. I. G. Duca, şeful partidului liberal, va fi primit mâne în audienţă de Suveran.

— Mânăstirea „Turnul" din Piteşti a fost distrusă de un incendiu. Focul a luat naştere dela un coş defect. Călugării şi-au putut salva viaţa

x Dl. Carol Drimer a conferenţiat ieri în localul şcoalei „Wachtel" despre piesa Egmont de Goethe.

x D. av. Stoica şeful contenciosului primăriei, s'a întors azi din Capitală, unde a tratat cu Casa Muncei c.f.r. litegiul în ce priveşte Râpa Galbenă. După lungi tratative, s'a ajuns la o înţelegere definitivă. Casa Muncii va plăti primăriei 800.000 lei. Toate formele au şi fost făcute.

x *Frumuseţea* e una din cele mai puternice arme ale femeei. Crema de zi *Khaya* vă face şi vă menţine frumoase! Depozit: Farmacia Polak, str. Ştefan cel Mare.

Epitropia bisericei „Sf. Vasile Nicolina" Iaşi

Publicaţiune

Se aduce la cunoştinţa celor interesaţi, că la 2 Martie 1932 ora 8 d. a. în cancelaria parohiei, se va ţine licitaţie publică cu oferte închise şi sigilate, pentru darea în antrepriză a clădirei din nou a bisericei parohiale cu hramul „Sf. Vasile".

Condiţiunile şi caetul de sarcini se poate vedea în orice zi la cancelaria parohiei între 3-6 p.m.

Licitaţia se va ţine în conformitate cu legea contabilităţei publice. Odată cu oferta se va depune şi garanţia provizorie de 5 la sută. Epitropia.

DOCTOR
M. MATASARU
Specializat la Paris—fost asistent de spital la Paris
Boli Interne:
INIMA, PLĂMÂNI
şi tratamentul tuberculozei pulmonare cu Pneumatorax artificial
Str. Mârzescu 16 (parter)
Cons. 9—10 a. m. şi 3—6 p. m.

TEATRUL NAŢIONAL
Mâine seara Premiera:
MACBETH
Piesă în 16 tablouri de Willy Shakespeare
MONTARE NOUĂ
Bogăţie şi fast în costum şi decor.

România
Corpul Portăreilor Trib. Iaşi
Publicaţiune No. 26
Anul 1932 luna Februarie 1
Se publică spre cunoştinţa generală că conform adresei jud. ocol 1 Urb. Iaşi din 30 Ianuarie 1932 se va vinde prin licitaţie publică în ziua de 19 Februarie 1932 ora 10 a. m. averea mobilă sequestrată cu procesul verbal No. 228 | 1932 dela Beno Natansohn din Iaşi la pretenţia Hristea Alexiade averea compusă din: 1. Una maşină de scris marca „Staiver" în stare de funcţiune, 2. una maşină de scris marca „Idial" în stare de funcţiune. 3. una casă de fier cu postament din lemn marca „Schochmauer-Magdelburg Wien, 4. una şifonieră lemn galben furniturat cu 2 uşi din care una cu oglindă, 5. un birou american cu 9 sertare, 6. un birou cu 5 sertare, 7. una maşină de cusut marca „Singher" în stare de funcţiune.

Vânzarea se va face în Iaşi str. Piaţa Unirei No. 5 domiciliul debitorilor pe bani gata şi în asistenţa comisarului respectiv.

Şef Portărel, Indescifrabil
Secretar, D. Stancov

x Bătăturile le înlăturaţi sigur cu „Coricol".

Depozit: Farmacia Polak, str. Ştefan cel Mare.

ANUL XXVIII No. 7434

3 LEI EXEMPLARUL

MERCURI 10 FEBRUARIE 1932

OPINIA

ZIAR POLITIC COTIDIAN

ABONAMENTE

Lei ...

" ...

" ...

ADRESA TELEGRAFICE:

IAȘI.—STR. LĂPUȘNEANU 37

ANUNCIURI

se primesc la toate

AGENȚIILE DE PUBLICITATE

și la

ADMINISTRAȚIA ZIARULUI

Iași. — Strada Lăpușneanu 37

Telefoane: Redacția 391, Administrația 394, Serviciul de noapte 367

Fundațiunea „Regele Ferdinand I"
București
Str. Știrbei Vodă 3
(Adm. Dom. Coro...

Scene de pe frontul din extremul Orient

Câteva scene din războiul chino-japonez: Sus: trupe japoneze în timpul unui atac (în stânga) — doi prizonieri chinezi duși de un japonez spre spinzurătoare (în dreapta). Jos: populația evacuînd un sat chinez (în stânga); și trupe chineze în tranșee, în plin atac (în dreapta).

CÎRPELILE FINANCIARE

ALE D-LUI ARGETOIANU

SAU... OUĂLE DE AUR

Cine nu cunoaște povestea cu omul care avea o găină și aceasta îi oua ouă de aur? Omul, dornic de câștig imediat, a tăiat găina ca să-i scoată toate ouăle. Și a rămas și fără găină și fără ouă.

Povestea aceasta ne-o amintesc declarațiunile d-lui Argetoianu, cu ocazia discuțiunei reducerilor de pensii. Ministrul nostru de finanțe spune că impozitele indirecte nu mai intră, căci lumea e săracă. Este adevărat că lumea e săracă; dar soluția pentru stat nu e lamentarea. Mai există și o altă soluție și aceia constă în *reducerea taxelor*, pentru ca populația să poată consuma mai mult din produsele, acum prea taxate de stat. Și despre această eventualitate dl. Argetoianu nu ne pomenește nimic. D-sa preferă un buget echilibrat pe hârtie, pe baze de încasări neîncasabile; adecă un buget fictiv, cum au făcut peste măsură de mulți miniștri de finanțe, de la război încoace, în țara românească.

Și totuși se știe destul de bine în materie de finanțe că exagerarea taxelor fiscale, duce la dispariția materiei impozabile. Și se știe tot așa de bine că singurul corectiv îl constitue reducerea taxelor.

In ziua când, menținând impozitele și taxele actuale, statul va distruge pe contribuabil, de unde va mai lua parale pentru chelueli de interes general?

Căci în ziua când lumea va fi complect sărăcită de fisc, nici refacerea nu va mai fi posibilă, chiar dacă criza s'ar ameliora.

Oare într'acolo tinde marele nostru argintar?

Dar aceste declarații ale d-lui Argetoianu, mai constituie o confirmare a celor ce am spus de curând aci: Că acei cari au făcut bugetul, l-au întocmit știind dinainte că încasările prevăzute nu vor putea fi realizate. Atunci cum putem merge înainte cu deficitul de 7 miliarde, de anul trecut, peste care se așează un deficit, cel puțin egal, ușor de prevăzut, pentru anul în curs?

Nu crede guvernul că soluția struțului nu mai este de activitate? Că trebue găsite soluțiuni și nu paliative?

Căci oferta d-lui Argetoianu de a-și ceda locul, unuia cari ar avea soluții mai bune, trebuia făcută înainte de a accepta să colaboreze la un guvern de dictatură.

Un guvern de partid, sprijinit de un parlament eșit din alegeri libere, putea să recurgă la mijloace eroice. Guvernul bicefal, așa zis de „technicieni", poate mai greu să o facă.

O schimbare de guvern, dar și de sistem se impune cât mai de urgență. Zilele contează; nu numai lunile. **Teodor Badareu**

DIN TOATA LUMEA

Missele n'au voie să se mărite! — Am relatat procesul intentat Miss Olandei, pentrucă s'a căsătorit după o lună dela alegere. Regulamentul concursurilor de frumusețe prevăzând că „reginele" trebuie să fie într'adevăr „Misse", ele n'au voie să se mărite în anul cât dețin titlul respectiv. Deocamdată în Olanda chestiunea n'a fost încă rezolvată.

In Germania însă s'a procedat fără multă ezitare. Am anunțat că zilele trecute o tânără fată din Karlsruhe a fost proclamată „Miss Germania 1932". N'a trecut nicio săptămână și ea s'a căsătorit. Imediat titlul i-a fost luat și s'a procedat la un nou concurs. A fost aleasă o domnișoară din Berlin, anume Liselotte von Booy, o blondină fermecătoare în vrâstă de 19 ani. Ea va reprezinta Germania la concursul internațional de frumusețe.

In zădar prima „Miss Germania" a protestat, amenințând că va da juriul în judecată. Ea a rămas fără titlu, noua alegere fiind declarată cea valabilă. Prin urmare, Missele n'au voie să se mărite în anul cât mențin titlul de „regină". Atunci, s'ar putea pune întrebarea: pentruce să mai candideze la concurs?..

*

Teatrul groazei — La New-York s'a înființat de curând un teatru denumit „teatrul groazei". Se reprezintau acolo spectacole într'adevăr înfiorătoare: scene de război, operații chirurgicale, aventuri macabre, etc.. Dela început și până la sfârșit, spectatorii erau ținuți într'o teroare permanentă. Lumea tremura de frică și adesea se auziau țipete de spaimă în sală.

Dar ceva mai grav; multe persoane au leșinat; unele au căpătat dureri de cap; altele, bătăi de inimă. Autoritățile din New-York au primit numeroase proteste contra teatrului în cauză, care zdruncină nervii oamenilor. O comisiune de medici a găsit că într'adevăr spectacolele sânt prea „tari", prea sinistre. Și teatrul a fost închis.

*

Calul-câne — La expoziția de animale din Berlin s'a prezintat un specimen cu totul rar. E vorba de un cal cu aspect de câne. Animalul are numai înălțimea de 60 centimetri. El nechează și latră în acelaș timp.

Acest exemplu curios a fost prezintat de un crescător de vite din Essen, cari ani de zile s'a ocupat numai cu încrucișările de animale. După multe experiențe, crescătorul german a obținut specimenul ciudat al calului-câne. Acest animal întrunește proprietăți utile. E deștept, credincios și răbdător. Are forță musculară mai puternică decât a unui câne, putând trage diferite vehicule mici. Astfel, ziua, face serviciu de cal. Iar noaptea poate îndeplini oficiul de câne, păzind casele oamenilor.

Iată deci cum mintea omului reușește să completeze natura.

*

Copii detectivi — Poliția din New-York are un serviciu special, format din copii, între 9 și 16 ani. Acești copii au roluri de detectivi și aduc foloase admirabile. Ei sânt instruiți în mod special, până când capătă abilitatea necesară misiunii lor. Copiii-detectivi știu să adune amprentele digitale și să mânuească tot felul de arme.

Poliția din New-York a reușit să descopere numeroși criminali și să lămurească multe afaceri enigmatice, cu ajutorul micilor detectivi. Copiii nu sânt cunoscuți de bandiți și astfel pătrund lesne în cercurile apașilor, fără a fi bănuiți. Ei se travestesc în vânzători de țigări; în lăutari, în dansatori și în modul acesta reușesc să descopere planuri de lovituri ce se pun la cale în tavernele talharilor.

Copiii-detectivi sânt foarte bine plătiți. Rămâne de văzut însă cât vor mai putea servi poliția, întrucât bandiții americani au aflat sistemul.

Soțul n'are dreptul

să-și maltrateze nevasta

Un interesant proces de divors a venit spre judecare în fața tribunalului din Budapesta. Un funcționar și-a surprins nevasta în flagrant delict de adulter. Bărbatul și-a maltratat soția în chip sălbatec. Și cazul s'a terminat printr'o cerere de divors.

Justiția înainte de a se ocupa de acțiunea pentru divors, a condamnat pe soț la trei luni închisoare pentru loviri. Cu acest prilej justiția din Ungaria a stabilit că soțul n'are dreptul să-și maltrateze nevasta, chiar dacă o surprinde în clipa adulterului. Și hotărârea aceasta pare desigur în totul umană și civilizată.

Un cerc vițios

Conferința de dezarmare

La Geneva, reprezintanții statelor depun sforțări și caută diverse formule pentru micșorarea înarmărilor și pentru suprimarea războaelor.

Sentimentul general este pesimist asupra rezultatelor posibile ale conferinței de dezarmare. Și cu drept cuvânt.

Statele trăesc sub un regim economic de concurență aprră, și cu tendința de a se aservi reciproc. La această așezare economică se adecvează regimurile politice și se desfășură sistemele de politică internațională.

Inarmările și războaele sânt un corolar al regimului economico-politic.

Ajunse astăzi în fața catastrofei, statele caută mântuirea și vor să scape de groaza războiului.

Dar cum?

In loc să modifice din rădăcină cauza răului; adica, în loc să stabilească alt așezământ economic și alte raporturi între popoare, — încearcă formule platonice, sentimental-pacifiste, care nu se pot realiza în starea de astăzi.

Diplomații dela Geneva se învârtesc într'un cerc vițios; emit vorbe mari ca să-și înșele conștiința și să liniștească popoarele îngrijorate. Dar nu pot înșela realitatea.

Nu cuvinte și tratate pacifiste; ci alt sistem în viața popoarelor... Asta trebue, pentru mântuirea lumii! Și tocmai asta nu se face la Geneva. **X.**

Citiți în pag. 4-a:

Atitudinea Rusiei față de Japonia

IDEI ȘI FAPTE

SPECULA SE MENȚINE

cu articolele de prima necesitate

Specula ilicită cu articolele de prima necesitate, jupoiala inadmisibilă a consumatorului,— iată un subiect asupra căruia ar trebui să revenim cât mai des posibil.

Eri, ca și azi, ca și mâine, ni se oferă cu aceiași exuberantă și revoltătoare dărnicie, prilejul de a manifesta îndignarea justificată, de a protesta împotriva jefuirii populației.

Specula înflorește de când îi lumea. Și acum trei, cinci, zece, douăzeci de ani, consumătorul era jecmănit în permanență de feluriții intermediari. Pe atunci însă, se știau pozitiv două lucruri: industriașii de tot soiul, cei dela noi ca și cei de aiurea, realizează câștiguri frumoase, producătorul român prosperează incontinuu și are parte de munca-i grea (consumatorul avea deci și o satisfacție).

Mai era și un al treilea amănunt, deloc de lepădat: se câștiga binișor și la orașe; lefurile și retribuțiile tuturor erau oarecum mulțumitoare.

Speculanții își făceau de cap și li se îngăduia acest lucru de o populație nepăsătoare și blândă din fire.

Pe când astăzi... Industriașii mai că-și desfac mărfurile sub prețul costului; producătorul dela noi nu-și scoate macar cheltuelile din vânzarea produselor muncii sale. En-grosiștii de toate categoriile achiziționează cantități enorme de fabricate și materii prime pe un preț de batjocură. Diferența între prețurile *inițiale* de acum doi, trei, cinci ani și cele de azi e colosală. Iar pe zi ce trece, se tot împuținează posibilitățile de câștig: unii câștigă scandalos de puțin; alții deloc. Și consumatorii duc cu toții deopotrivă grija zilei de azi (de cea de mâine nici vorbă!).

Cu toate acestea, pentru consumator, prețurile au rămas tot aceleași; adică prețuri de specula, umflate peste măsură; niște prețuri ce te scot din sărite.

Evident că aici nici nu se insistă asupra necesității de a se ieftini obiectele de lux. Atâta timp cât automobilu' de pildă rămâne un privelegiu al celor care știu să se procopsească,—puțin interesează la urma urmei, din punct de vedere strict al consumatorului, dacă costă o sută sau două sute mii lei.

Interesează însă, și în cel mai înalt grad, dacă pâinea, zaharul, gazul, lemnele, încălțămintea se desfac pe un preț cel puțin suportabil; dacă la vânzarea acestor articole de prima necesitate se câștigă într'adevăr legal ori ba.

Noi susținem într'una—până la proba contrarie, care întârzie să se producă—că specula e în toiu, că unii intermediari realizează câștiguri inadmisibile pe socoteala producătorului, pe cea a fabricantului și pe cea a sărmanului consumator; că nici-o măsură serioasă nu se proectează macar întru stăvilirea unor pofte speculative, deslănțuite în dauna celor mulți.

Intr'un cuvânt — vorba unui biet șomer — viața e așa de.. scumpă, încât nu face s'o trăești. N'aș alege totuși — adăuga acelaș șomer — soluția sinuciderii. S'ar putea întâmpla să rămân mai mult timp pironit patului și — vrând nevrând să fac cunoștința d-lor farmaciști.

...Dar despre farmaciști, altădată. **i. l. b.**

CRONICA MUZICALĂ

Teatrul Național:

de Wratislawius

Al II-lea CONCERT SIMFONIC

Pentru motive necunoscute de noi, a fost intercalat un spațiu de timp cam prea lung între primul și acest al doilea Concert Simfonic—de Vineri seara. Spunem aceasta, nu ca un reproș (în sens pejorativ) ci mai mult, pentru a exprima dorința vie ce-o avem, de a vedea continuat începutul încurajator făcut acum vre-o cinci săptămâni, de către inimoșii muzicanți strânși în jurul entuziastului și iscusitului lor conducător dl. *Antonin Ciolan.*

In schimb ne-a fost răsplătită lunga așteptare, atât printr'un program bine alcătuit — presărat și cu oarecare doză de inedit, într'o execuție ce denotă precis o creștere evidentă a nivelului de închegare al ansamblului:

A început audiția cu una din cele șase Simfonii (a 4-a) a celui mai mare compozitor rus *Peter Tschaikowsky.*

Nu ne îngădue spațiul să ne ocupăm aci despre întreaga, operă a lui *Tschaikowsky,* în care figurează strălucit toate genurile de compoziție — de la opera în stil mare până la *Lied*-ul cel mai concis și intim. Ținem numai, să relevăm imensitatea melodiilor acumulate în lucrările acestui strălucit exponent al sufletului slav —impregnat de lirizmul cel mai duios alături de tumultuozitatea vijelioasă, asiatică.

Dl. *Ciolan* fiind un adânc cunoscător al acestei bogății melodioase (o dovadă: dirijarea pe de rost a Simfoniei) a reușit să evidențieze nu numai frumusețea cantilenei, dar să prezinte într'o sugestivă transparență toate finețele orchestrației atât de abile a operei lui *Tschaikowsky.*

Al doilea număr al programului, a doua atracție, a fost apariția, ca solistă, a d-rei *Lucia Burada,* elementul cel mai talentat ieșit în ultimul deceniu din școala Conservatorului ieșan.

Simpatia cu care noi o urmărim încă de pe vremea când era școlăriță, ne dă deosebita satisfacție de a vedea, că au găsit o

(Continuarea în pagina II-a)

PROPAGANDA AGRICOLA LA SATE

ACTIVITATEA IN CUPRINSUL JUD. IAȘI

Din inițiativa și prin stăruința ce depun conducătorii Camerei Agricole locale și ai serviciului agricol județean, s'a început o serie de conferințe cu caracter agricol, la sate, și se țin în fiecare sărbătoare, în diferite părți ale județului.

Conferențiarii sunt studenți de la facultatea agricolă a Universității locale, cari se prezintă în fața sătenilor într'un mod ireproșabil, înfățișându-le acestora diferite metode și îndrumări relativ la îmbunătățirea cantitativă și calitativă a producției agricole.

Propagandiștii sunt împărțiți în două echipe sub conducerea d-lui ing. inspector Pantu, directorul serviciului agricol, și a d-lui inginer Ștefănescu, sub-director, mergând în comune diferite; astfel, în ziua de 31 Ianuarie, s'au ținut conferințe în com. Bucium și Tomești; la 2 Feb. la Bosia și Holboca; la 7 Febr. la Miroslava și Aroneanu.

Conferențiarii, în expunerile lor, insistă mai mult asupra ocupației de predilecție a localnicilor, ca: grădinărit, lăptărie, pomicultură, viticultură, agricultură propriu zisă, îngrijirea animalelor și în general asupra unirii sătenilor în asociații pentru îmbunătățirea producției și valorificarea produselor lor. Totuși, se observă o oarecare neîncredere din partea ascultătorilor, desamăgiți de întrunirile politice de până acum, și amărâți de vitregia vremurilor de azi.

Inceputul e totdeauna greu, dar prin stăruința și elanul tineresc al conferențiarilor, se vor vedea în curând obținute rezultatele ce se urmăresc.

Pompiliu Șt. Ionescu

O crimă pasională

într'un avion, lângă Filadelfia

O crimă pasională, în condițiuni puțin obișnuite, s'a întâmplat în avionul de curse ce venea spre Filadelfia (America). In acest avion se aflau soții Jane și Charles Morris, care plecau să se prezinte tribunalului pentru a introduce acțiune de divors. Soții s'au certat aproape tot timpul, acuzându-se reciproc de infidelitate.

La un moment dat, cu un sfert de ceas înainte de aterisarea la Filadelfia, sfada a degenerat într'un scandal violent. Soții se aflau singuri într'o cabină a aeroplanului. Femeia, într'un acces de furie, a scos un revolver și a tras două focuri.

După aterisare, în loc de a porni spre tribunal, bărbatul a fost dus la spital, iar asasina la poliție.

SUNT OARE VINDECABILE BOLILE DE PLAMANI ?

La astmă, bronşite, tuse învechite, mucozităţi, răguşeli de lungă durată,

fiecare trebuie să citească broşura cu titlul de mai sus. Autorul dl. Dr. Med. Guttmann, fost medic şef al Sanatoriului Finsen, arată în această broşură, în termeni populari, căi naturale pentru nlăturarea acestor boli grele. Fiecare bolnav primeşte broşura la cerere, în mod absolut gratuit şi franco. Scriţi o cartă poştală (francată cu lei 6) cu adresa exactă la: **PUHLMANN & Co. BERLIN 825 Müggelstrasse 25—25 a.**

Aparate de radio

moderne pentru condiţiile de recepţie europene!

Timpurile, când se considera în America Superheterodina ca regele tuturor aparatelor de recepţie, sunt deacum trecute; această categorie de aparate de recepţie a fost întrecută de aparatele moderne „Super-Inductance". La aceste aparate toate neajunsurile Superheterodinei (fluierături, sgomote la curba de rezonanţă ascuţite, înăbuşirea tonurilor înalte, deacela o redare nenaturală, fluerături de interferenţă a undelor de medie frequenţă, manipulare dificilă) au fost evitate şi s'a obţinut o selectivitate, care corespunde condiţiunilor de recepţie europene.

Prin ce se disting aceste aparate „Super-Inductance"?

Ele sunt destinate în primul rând pentru recepţia posturilor europene, la cari trebue contat pe separarea posturilor cari au o putinţă până la 100 KW. şi chiar mai mult. Că separarea acestor posturi se poate face cu uşurinţă o va confirma oricine a regiat un aparat „Super-Inductance".

Aceste aparate, care au fost construite pentru prima oară de firma „PHILIPS-RADIO, au un singur buton de reglaj; prin învârtirea unui singur buton, fără alte reglaje suplimentare, se obţin pe rând toate posturile europene.

O atenţie deosebită s'a acordat şi exteriorului, care este distins, elegant şi potrivit gustului european.

DOCTOR
H. SOIBELMAN
fost medic de Spital
Cu practică de 15 ani
s'a stabilit în Iaşi
strada Cuza Vodă No. 17
(casa Calmanovici)
BOLI INTERNE, DE COPII ŞI DE FEMEI
Diatermie şi Raze Ultraviolete
Consult.: 8—11 a. m. şi 2-6 p. m.

Dr. C. Gancevici
Medic primar al Sanatoriului BÂRNOVA
în timpul iernii va da consultaţiile pentru
BOALE DE PIEPT
Luni, Miercuri, Vineri, începând de la ora 12 a. m.
IAŞI—PIAŢA HALEI
(Farmacia Beceanu)
Marţi şi Joi după amează
Sanatoriul Bârnova

DOCTORUL
V. A. Berghiner
Fost intern şi Asistent Universitar, — 17 ani de practică —
str. Seulescu No. 2
în faţa Hotelului Schiller
consultă:
PENTRU BOLI INTERNE şi BOLI DE FEMEI
zilnic între 8—12 şi 2—6

România
Circ. 4-a Poliţiei Iaşi
Publicaţie de Vânzare
8 Februarie 1932
Se aduce la cunoştinţa generală că în ziua de 13 Februarie ora 5 p. m. se vinde prin licitaţie publică în Iaşi str. Ghica-Vodă No. 43, următoarea avere mobilă: şifoniere, mese, scaune, cuverturi, haine, precum şi alte obiecte casnice, proprietatea debitorilor Lupu şi D. Aizic spre despăgubirea d-lui A. Pascal.
Vinzarea se face cu bani gata la locul arătat mai sus domiciliul debitorilor şi conform adresei jud. ocol I Urb. No. 4407 | 932.
Comisar Aj., Şt. Carabulea

Doctor A. DASCAL
BOLI INTERNE
VENERICE ŞI SIFILIS
Tratament radical al Blenoragiei acute şi cronice; al sifilisului în toate perioadele boalei.
Băi de lumină, Diatermie
Microscopie
Cons.: 8-10 a.m. şi 2-8 jum. seara
Iaşi, str. Cuza Vodă No. 42
vis-à-vis de Camera de Comerţ

Arthur G. Sion
fost şef de Portăreî
Domiciliat în str. Asachi No. 8 se însărcinează cu diferitele urmăriri şi cu aducerea la indeplinire a hotărârilor judecătoreşti.

Din dramele crizei...

Cum s'a produs crima
din gara Iaşi

Noui amănunte asupra felului cum a fost ucis în tren comerciantul Gottlieb

Iată câteva amănunte despre crima petrecută aseară în gara Iaşi.

*

Pentru a ne da mai bine seama despre drama petrecută aseară, e bine să cunoaştem pe cei doi eroi.

Hoffman, care a ucis, este un fruntaş din comuna Belceşt. Crâşma lui din Ruşi, era cea mai frecventată. Se găsea un vin bun şi chiar vin de Cotnari.

Localul era lăudat de serviciul sanitar, căci într'adevăr este un local model după toate stipulaţiunile sanitare.

Hoffman a fost şi era încă considerat ca om bogat şi se bucura de consideraţia locuitorilor.

Gottlieb, victima, e proprietarul unui frumos han dela Hodora, loc de întâlnire a tuturora ce trec prin partea locului.

Hoffman şi Gottlieb erau prietini; — ambii aveau câte o numeroasă familie.

*

Criza economică l-a ruinat pe Hoffman. In schimb Gottlieb s'a menţinut într'o situaţie bună.

Pentru a se salva, Hoffman împrumutase o sumă de bani de la Gottlieb, ipotecându-şi casa şi cârciuma din Ruşi.

Sosise termenul de plată şi Hoffman nu putea plăti. Dar Gottlieb vroia să reintre în posesiunea banilor săi. De aici, proces şi în fine autorizarea de a scoate în vânzare casa ipotecată.

Hoffman se văzu ruinat, fără casă şi silit a părăsi comuna, unde îşi făcuse rostul în viaţă. Deaceia se afla într'o stare de surexcitare, care nu-l mai părăsia.

Şi aseară, în vagonul de clasa III-a a trenului spre Hârlau, în gara Iaşi, după o scurtă convorbire iritantă peste măsură, Hoffman trase un foc de revolver şi Gottlieb, tată de familie, căzu lovit morta!.

O dramă oribilă, petrecută în câteva secunde, în înmărmurirea spectatorilor din acel compartiment al trenului pentru Hârlău, — dramă care a nenorocit două familii, deopotrivă, stimate până ieri.

A fost oare premeditată crima?

Desigur, justiţia va cerceta şi se va pronunţa. Presumţia de la început ar înclina pentru premeditare, deoarece Hoffman avea un revolver asupra lui.

Cu toate acestea o persoană ce cunoaşte bine Belceştii, ne spune:

— „Faptul că Hoffman avea un revolver asupra lui, nu împiedică premeditare.

Şi iată pentru ce: de la gara Belceşti pină la crişma de la Ruşi, e o distanţă de doi chilometri, ce trebuia s'o parcurgă în întuneric. Ori mulţi, ce aveau de parcurs această distanţă noaptea, au căpătat autorizarea de a purta asupra lor o armă".

Bine înţeles, justiţia va lămuri, dacă Hoffman avea o atare autorizare şi purta arma de nevoie, sau a premeditat crima.

Să aşteptăm. DAN

Cercetările poliţiei

In legătură cu această dramă, cercetările poliţei au stabilit că:

Iosef Hoffman împrumutase 200.000 lei de la Aba Gottlieb, împrumutul fiind garantat cu o casă a debitorului.

Hoffman susţinea că i-a achitat achitat banii, parte în numerar, parte în marfă şi parte în comisioane, conform unei înţelegeri ce o aveau.

Gottlieb însă afirma că n'a primit nici un ban şi îi cerea să-i vândă casa.

Au urmat discuţii, intervenţii, întrevederi la rabini şi arbitraj de negustori, dar părţile nu s'au putut împăca.

In ziua crimei

Ieri dimineaţă Hoffman şi Gottlieb s'au întâlnit la cafeneaua „Traian". După o discuţie violentă, cu doi martori s'au despărţit.

Hoffman a umblat toată ziua prin oraş şi s'a plâns cunoscuţilor de nenorocirea lui.

La ora 6 şi-a cumpărat un bilet şi s'a dus în gară, spre a pleca acasă cu trenul de Hârlău.

Crima

Suindu-se în vagonul de cl. III, l-a zărit pe Gottlieb, care şedea de vorbă cu nişte cunoscuţi. Hoffman s'a apropiat de dânsul, i-a spus câteva vorbe şi apoi scoţând revolverul, a tras un foc:

— „Singura mea grijă, spune Hoffman, a fost să nu nimeresc pe altcineva".

Lovit sub ureche, Gottlieb s'a prăbuşit la pământ. Criminalul a fost imediat arestat.

*

La faţa locului au sosit d-nii chestor Cristea, procuror Miclescu, V. Gasparovici, şeful poliţiei judiciare, comisar Em. C. Vasiliu şi comisar Iordăchescu, care au început cercetările.

Asasinul a fost dus la poliţie; iar cadavrul, la morga spitalului Israelit.

O scenă emoţionantă

Hoffman, fiind în stare de surescitare, nu i s'a putut lua de cât o declaraţie sumară, urmând ca cercetările să continue în cursul zilei de astăzi.

Toată noaptea Hoffman a petrecut-o într'un sbucium extraordinar.

Dimineaţă el a fost vizitat de fiul său, elev la un liceu din localitate.

Intrevederea dintre tată şi fiu a fost emoţionantă.

Azi dimineaţă d. chestor Cristea, secondat de d-nii Gasparovici şi comisar Vasiliu, au continuat cercetările.

Iosif Hoffman a relatat faptele aşa cum le-am expus mai sus.

El purta revolverul încă din anul 1921. Deasemenea mai susţine că Gottlieb l-ar fi ameninţat cu moartea.

Astăzi, asasinul va fi înaintat parchetului.

După amează d-na dr. Ropală va face autopsia cadavrului.

De pe urma lui Gottlieb au rămas o soţie şi 6 copii.

S. MAUR

A REAPĂRUT POLISCIUC...

Haiducul ameninţă pe casierul unei bănci, cerând un sfert de milion lei

Chişinău 9.— Faima lui Polisciuc a cunoscut în ultimul timp o perioadă de stagnare. Iată însă că pe ziua de ieri vestitul haiduc a reapărut, după cum se semnalează din Funcurii vechi (jud. Balţi).

Casierul băncii populare „Consţiinţa" de acolo, d. Ion Vizitiu a primit din partea lui Polisciuc o scrisoare, prin care banditul cere casierului să depună într'un loc anumit suma de 250,000 lei.

In caz contrar, haiducul ameninţă pe d. Vizitiu că „va trage consecinţele".

Casierul s'a adresat parchetului.

*

Victimele viscolului.— Furtuna a surprins în drum spre Chişinău căruţa lui Vasile Verdeş din Cârpieni. Săteanul era împreună cu soţia, copilul şi două surori. Căruţa s'a întroenit şi toţi şi-au găsit moartea sub zăpadă.

Un caz similor s'a întâmplat şi cu Nicolae Moldovanu, care călătorea impreună cu soţia şi 4 copii.

*

Luându-se în consideraţie că în ultimul timp prostituţia s'a întins foarte mult în oraşul nostru, Chestura poliţiei Chişinău a cerut serviciului sanitar închiderea tuturor caselor de toleranţă. *Coresp.*

Sloiuri pe Dunăre

Din Brăila şi Galaţi se anunţă că sloiuri mari de ghiaţă curg pe Dunare.

In dreptul Tulcei s'a îngrămădit o masă compactă de ghiaţă. Câteva remorchere sânt blocate.

Cursele între Giurgiu şi Rusciuc au fost întrerupte.

Din Constanţa se anunţă că Marea Neagră a prins o pojghiţa de ghiaţă până la 200 metri depărtare de ţărm.

INFORMAŢIUNI

x *D. Stănescu, director general al C. A. M. a terminat la Paris formalităţile pentru aducerea sumei de 200 milioane franci franceji, obţinută ca împrumut dela Casa de Economie a Franţei.*

Sumele vor fi trimise prin Banca Pomânească şi Banca de Credit. Aceste instituţii n'au girat pentru stat (cum se afirmase), ci fac numai oficiul de transmitere a banilor.

x Ministerul de industrie a aprobat bugetul camerei de comerţ din Roman, care se cifrează la 1,438,699 lei.

x **Camera şi Senatul** au ţinut ieri şedinţe.

La Cameră s'au făcut diverse comunicari, după care s'a continuat discuţia la legea drumurilor.

La Senat s'a votat proectul de lege pentru infiinţarea consiliului tehnic al armatei.

Violent incendiu lângă Huşi

Mai multe incendii din cauza furtunii

Huşi 9.— — Legiunea de jandarmi din Huşi a fost avizată că un violent incendiu s'a declarat la Duda, la casa plugarului Vasile Nastase Carp Andries.

Focul a luat naştere de la un coş defect şi apoi, din cauza vântului puternic, s'a propagat la întreaga gospodărie, pe care a nimit-o complect.

In hambar se afla o mare cantitate de cereale, care de asemenea a fost nimicită de foc.

Atât gospodăria cât şi cerealele n'au fost asigurate.

*

Din cauza vremei vijelioase s'au declarat incendii la casele d-lor Vasile Racoviţa, profesor, I. Marinov str. Inalţării, V. Covaci (cafenea), Iosef Iţicovici, comerciant Al. Galătuş, funcţionar şi alţii.

Graţie intervenţiei grabnice a secţiei de pompieri, incendiile au fost stinse la timp. Leontin

x *Tren atacat cu pietre.* — Direcţia locală C. F. R. a fost ieri informată telegrafic că trenul 549 a fost atacat cu pietre în apropierea gării Vlădeni.

Necunoscuţi au sfărâmat cu pietre geamurile unui vagon de cl. II-a, rănind pe un călător, care dormea lângă geam.

x Doctorul BRENER *specialist mamoş*, boli de femei, consultaţii de la 2 până la 4 p. m.

CRONICA MUZICALĂ

Teatrul Naţional

Al II-lea CONCERT SIMFONIC

(Continuarea din pagina I-a)

strălucită confirmare spusele noastre, repetate în acest loc, în care arătam aptitudinile excepţionale ale d-rei *Burada*, nu numai în ce priveşte inteligenţa muzicală, dar şi acea a sinceităţii exteriorizării operei, interpretată cu tot devotamentul unei simţiri adânci şi delicate.

Aşa că ne-a impresionat foarte agreabil, de câte-ori aveam prilejul să auzim despre progresele realisate la Viena— unde plecase să se perfecţioneze şi unde a fost mult apreciată. Tot pe-atât am regretat că—datorită unor împrejurări dureroase, pentru noi, am fost împiedecaţi de a lua parte la audiţiile din urmă ale artistei şi ne bucurăm acum că ne-a dat prilejul să admirăm evoluarea vădită făcută în anii din urmă.

Azi d-ra *Burada* dispune de o technică cu adevărat remarcabilă. Tonul cald, precis şi de neobişnuită puritate, este pus în slujba acestei perfecţionări technice în mod impunător, învingând cu eleganţă toate dificultăţile contrapunctice ce abundă în opera lui *Wieniawski* şi în care se oglindeşte perfect personalitatea autorului. Fiind unul din cei mai renumiţi virtuozi ai timpului, fireşte că şi-a întreţesut compoziţiile cu cele mai rafinate jongleril technice.

In ce priveşte inspiraţia poetică, evident că concertele sale nu pot sta alături de cele ale lui *Beethoven*, *Mendelsohn* sau *Brahms* etc.

De ce le pomenim acestea? Cu gândul, că poate vom reuşi să sugerăm talentatei artiste să ni le ofere la audiţii viitoare, după cum am dori mult, să se realizeze cât mai curând zvonul, că e pe cale să ia fiinţă o grupare de muzică de cameră, gen pentru care d-ra *Burada* a arătat că are atâta aptitudine.

Incheierea audiţiei a avut şi ea o notă de senzaţie. Cunoscutul compozitor ieşan, pianistul profesor, dl. *Sibianu* s'a prezentat la pupitru ca să'şi dirijeze singur, una din compoziţiile d-sale. Noi îl ştim de multă vreme, pe dl. *Sibianu* şi am apreciat în totdeauna atât vasta d-sale cultură muzicală cât şi incontestabilele calităţi în domeniul orchestraţiei. Aşa că opera auzită acum, excelentă ca abilitate de orchestraţie arată şi în ce măsură fericită a ştiut autorul să pulseze din minunatul folclor românesc.

Dar dl. *Sibianu*, autorul de merit, s'a prezentat şi ca dirijor. Aceasta ne aminteşte pe marele compozitor rus *Scriabine*, care când îşi executa la piano compoziţiile, le dădea o cu totul altă interpretare, decât chiar aceia a indicaţiilor scrise de dânsul. Spunem aceasta, din convingerea că opera d-lui *Sibianu*, repetăm, *remarcabilă*, ar fi câştigat mai mult dacă ar fi fost dirijată de dl. *Ciolan*, care dacă nu are compoziţii proprii (cel puţin noi nu ştim nimic) în schimb, posedă ştiinţa de a prezenta în lumină autentică opera altora. Dacă au fost aplauze multe şi călduroase, acestea a fost din plin pentru autorul *Sibianu* a cărui lucrare, cum am spus, conţine pasagii într'adevăr frumoase, pe care orchestra le-a executat cu multă însufleţire.

Avem cuvinte de gratitudine pentru interpreţi şi pentru admirabilul lor conducător—dl. *Ciolan*. Dar de data aceasta trebue să spunem o vorbă bună şi despre publicul care, înfruntând viforniţa, a venit să'şi încălzească sufletul şi să răsplătească cu calde aplauze pe executanţi.

Şi ei—sfidând atât intemperiile serei, dar şi vitregia timpurilor de azi, au cântat atât de cald şi de comunicativ tot programul audiţiei, — Simfoniile şi acompaniamentul concertului de vioară-solo, încât au câştigat din plin mulţumirea noastră. Să sperăm, că în curând vom putea vorbi şi despre al III-lea Concert Simfonic. *W.*

DE VÂNZARE *casă mare în centrul oraşului. Electricitate, apă, canal, magazii, atenanse. Loc spaţios. Preţ avantajos. Informaţii*

COPIEZ acte cu 6 lei pagina şi 1 leu copia, din cauza crizei. Biroul de copiat acte str. Anastasie Panu 76, colţ cu Ştefan cel

Un poliţist ieşan ameninţat
de banditul Pistol

Am relatat împrejurările în care agentul Sandu a împuşcat pe dezertorul Th. a Mariei în strada Smârdan.

Acesta din urmă a fost zărit de agent plimbându-se într'o sanie în care se afla şi vestitul hoţ Pistol Costache, evadat din închisoarea Dorohoi şi urmărit de toate poliţiile din ţară.

Agentul văzând pe Pistol, s'a luat după sanie.

A reuşit să-o ajungă şi a tras un foc de revolver, împuşcând pe dezertorul A. Mariei.

Dar Pistol a izbutit să dispară. Acum două zile, agentul Sandu a fost înştiinţat printr'o femeie să se păzească, întrucât Pistol a declarat că-şi va răzbuna tovarăşul împuşcat. Banditul se află în Iaşi şi aşteaptă o ocazie potrivită.

Distrugerea automobilelor
care au 10 ani vechime
O interesantă cerere în Franţa

Industria automobilelor din Franţa trece printr'o criză severă. Deaceia la Perigueux a avut loc o întrunire a fabricanţilor de maşini. După ce s'a constatat situaţia grea din această industrie, s'a ajuns la următoarea propunere interesantă:

Se cere guvernului francez să vie cu o lege, prin care să se dispuie distrugerea tuturor maşinilor care au împlinit vrâsta de 10 ani de funcţionare. In modul acesta s'ar suprima peste 45.000 automobile în ficcare an. Fabricile ar putea continua lucrul în mod normal şi ar stagna şomajul în această ramură industrială.

Rămâne de văzut dacă guvernul francez va admite propunerea. In America, fără a fi consacrat prin lege, sistemul se practică de mult timp. In fiecare an în Statele-Unite sânt distruse zeci şi chiar sute de mii automobile.

Trenuri suprimate

Pe ziua de 10 Februarie s'a hotărât suprimarea următoarelor trenuri de călători:

523, 526, 527 şi 528 Bacău—Piatra Neamţ; 533—534 Dolhasca—Fălticeni; 615, 628 Podul-Iloaie—Hârlău; 625—626 Iaşi—Podul-Iloaie; 631, 632 Roman—Buhăeşti; 733, 737, 734 şi 738 Basarabeasca—Chişinău.

O crimă misterioasă
la Chişinău

Chişinău 9. — Aseară pe când comerciantul I. Freiman din str. Ismailovscaia 69 stătea la masă cu familia sa, un necunoscut bătu în uşă şi'l ruga pe comerciant să iasă pentru câteva clipe, întrucât are să-i facă o comunicare importantă.

Fraiman a consimţit şi ambii au ieşit în curtea casei. Văzând însă că soţul ei întârzie să vină, d-na Fraiman ieşi şi ea în curte unde-şi găsi bărbatul în nesimţire.

Fraiman avea o rană adâncă la gât. Victima a fost dusă imediat la spital. Sunt puţine speranţe că va scăpa cu viaţa.

Crima din str. Ismailovscaia pasionează mult opinia publică, întrucât ucigaşul nu i-a luat nimic lui Fraiman. Comerciantul n'a putut da nici-o deslușire, relativ la persoana criminalului.

Se fac cercetări.

Cufărul... comunist!
In jurul unor arestări la Iaşi

Am relatat că poliţia de siguranţă din Iaşi, în baza unei telegrame din Tg. Neamţ, a arestat o întreagă familie de cunoscuţi proprietari din str. Pala, precum şi pe chiriaşi, acuzaţi de comunism.

In urma cercetărilor, toţi au fost eliberaţi, fiind reţinuţi numai o elevă, fiica proprietarului şi o prietenă a ei, pentrucă adresele fetelor au fost găsite la unul din arestaţii din Tg. Neamţ.

Este interesant de notat că unul din chiriaşii arestaţi, un şomer, fost funcţionar la Banca „Moldova", a fost chemat la siguranţă, deoarece ţinea un cufăr închis la locuinţa lui.

Deschizându-se cu „precauţie" cufărul, a fost găsit înăuntru.. rufele murdare ale chiriaşului.

El a fost eliberat.

x Tusea copiilor se calmează imediat cu Siropul special. Depozit Farmacia Werner Iaşi. 17

Se vine cu o nouă lege a avocaţilor
aprobându-se punctul de vedere al studenţilor în drept

Preşedintele delegaţiei stagiarilor şi a studenţilor dela facultăţile juridice, care conduce în Capitală acţiunea de schimbare a punctelor esenţiale din noua lege a avocaţilor, — d-l drd. Th. Costruş, — a fost eri în localitate.

Stând de vorbă cu d-sa, am aflat stadiul în care se găseşte mişcarea.

Astăzi dimineaţă, dl. Valer Pop, ministru justiţiei, primeşte delegaţia stagiarilor şi mâine pe acea a studenţilor, pentru a le da răspunsul la memoriul înmânat.

Se pare că, d-sa aprobă punctul de vedere al memoriului...

*

Miercuri sau Joi, delegaţia studenţimii va fi primită în audienţă de rege.

Vineri, pe biuroul Camerei, dl. deputat Istrate Micescu, va depune cerând urgenţa un proect de lege din iniţiativă parlamentară pentru modificarea legii de organizare a avocaţilor.

Proectul, printre numeroasele semnături, le are pe acelea ale d-lor: Jean Th. Florescu, Tanculaşi, Pamfil Şeicaru, Ion Dimitrescu, Perianu, N. Stoeanovici, Vasilescu-Valjean etc.

La Senat, proectul se va bucura de susţinerea d-lui Mihai Sadoveanu.

Se pare că însuşi dl. C. Argetoianu simpatizează cu mişcarea studenţească, sprijinind-o.

*

In ziua punerii în discuţie a legii, la Bucureşti se va ţine o mare întrunire de protestare urmată de o manifestaţie de stradă.

Acelaş lucru se va întâmpla în toate centrele universitare...

p. grancea

Agitaţia muncitorilor c. f. r. din Iaşi
contra reducerii salariilor. — Se vorbeşte de o eventuală grevă

Precum se ştie, direcţia generală a căilor ferate a hotărât să reducă salariile muncitorilor din ateliere.

Faptul a provocat agitaţie printre muncitori.

Ceferiştii ieşeni au ţinut întruniri de protestare, iar o delegaţie a fost trimisă la Bucureşti.

Pentru ieri după amează, conducătorii atelierilor hotărâseră ca muncitorii să semneze obligaţiile după noile salarii.

Un număr de 600 muncitori din aceste ateliere, s'au adunat la „Casa Poporului" şi au decis să nu semneze obligaţiile, până când nu se va înapoia delegaţia plecată în Capitală.

O nouă delegaţie a plecat aseară la Bucureşti.

Printre muncitori se spune că, în cazul când doleanţele lor nu vor fi satisfăcute, vor declara grevă.

Direcţia generală a căilor ferate a fost înştiinţată aseară de această stare de lucruri.

In acelaş timp poliţia a luat măsuri pentru a preveni eventuale incidente.

Vagoane auto-motoare

Tot în vederea economiilor ce se proectează la căile ferate, s'a hotărât ca să se desfiinţeze unele trenuri de pe liniile auxiliare. Ele vor fi înlocuite cu vagoane auto-motoare.

In modul acesta s'a opiniat la direcţia generală ca să se înlocuiască trenurile Iaşi-Hârlău şi Crasna Huşi, cu astfel de vagoane.

Nu se vor face înaintări la c. f. r.

Cu toate măsurile de economie luate în ultimii ani, mai există încă un surplus de persoane care îngreuiază bugetul căilor ferate.

Din cauza aceasta nici anul în curs nu se vor face înaintări; iar posturile ce se vor ivi prin vacanţe, vor fi desfiinţate.

In cazul când un serviciu ar avea numaidecât nevoe de noui slujbaşi, numirile se vor face de direcţia generală.

M. Săveneanu

x Laboratorul de analize Dr. Beceanu Piaţa Halei Iaşi, execută în cele mai perfecte condiţiuni, analize complecte de urină. La cerere se pun la dispoziţie vase speciale de colectat urina.

Dragoste cu ghinion
Aventura unor tineri ieşeni

Flăcăul Condurache Neculai din comuna Dumeşti Iaşi, s'a îndrăgostit de fata Catinca Horga din acelaşi comună. Tinerii au hotărât să se căsătorească.

Dar unchiul fetei, la care locuia Catinca, nu admitea s-o deie după Condurache. Catinca şi Neculai au hotărît să se căsătorească fără voia rudelor. In acest scop tinerii au fugit cu o sanie.

Pe drum s'au gândit însă că n'au parale cu ce să înceapă viaţa.

Problema s'a rezolvit foarte repede.

S'au oprit în faţa casei unui locuitor care era plecat din sat. Şi în timp ce Catinca pândea afară, Neculai a intrat în casă şi a luat câteva pachete cu obiecte casnice.

Intâmplarea a vrut însă ca cei doi eroi să fie prinşi şi înaintaţi parchetului. Azi dimineaţă ei au fost trimişi biroului judiciar pentru continuarea cercetărilor.

Sorin

Incendiu la Pd-Iloaie

Pd. Iloaie 9 — Un puternic incendiu a izbucnit la atelierul de ferărie Strul Rosenthal. Focul a luat naştere dela nişte scintei din soba atelierului.

După două ore, incendiul a putut fi localizat. Pagubele se urcă la 20.000 lei.

*

Viscolul a făcut ravagii şi în localitate. Mai multe case au fost desvelite şi câteva firme, smulse de vânt.

D. Gheorghe Mihai, lucrător din gară, pe când trecea pe stradă, a fost lovit de o tablă căzută de pe un acoperiş.

Coresp.

x In gara Vasile-Lupu ni se anunţă că trenul personal No. 709 Iaşi—Bălţi, a întîmpinat Vineri dificultăţi din cauza viscolului.

Trenul a stat în gara Petreşti până s'a mai adus o locomotivă. Astfel a continuat drumul cu dublă tracţiune.

Deci trenul n'a fost propriu zis înzăpezit şi nu s'a înregistrat nici un fel de accident de persoane.

Reduceri importante
la Gimnaziul „Ştefan"
Profesori titulari rămaşi fără catedre

Se ştie că Ministerul instrucţiei publice a transformat vechiul gimnaziu „Ştefan cel Mare" din oraşul nostru,— din tip B în tip A. Din acest motiv, au rămas în fiinţă la această şcoală următoarele catedre bugetare cu următorii profesori titulari: româna-latina d. I. Rizescu; franceza d. A. Patrognet; istoria-geografia d. Papastopol; şt. fizico-naturale-matematica d. M. Brătu.

Restul profesorilor titulari: d-nii Cezarie Păunescu-religia; Enache Pociitaru-şt-naturale; A. Triandafmatematică; C. Antonescu-geaografia; G. Gobreanu-educaţia fizică I. Moruzoff-muzica; I. Madrigan-româna-latina şi Otto Briese-desemn-caligrafie — vor fi plătiti până la finele anului şcolar, de către minister din fondul orelor suplimentare...

*

In acelaş sens, — la liceul de fete din Bacău, desfiinţat pe ziua de 1 Ianuarie 1932, şi care va funcţiona până la sfârşitul anului şcolar, ministerul şcoalelor va plăti 13 profesori titulari...

*

Atât la şcoala din localitate cât şi la acea din Bacău, plata corpului didactic suplinitor, a personalului de serviciu şi administrativ, orele suplimentare şi orice fel de cheltueli, — vor fi suportate până la lichidare —, de către comitetele şcolare respective.

Rez.

O explicaţie
a prefectului de Tutova

Cunoscutul literat d G. Tutoveanu, prefectul jud. Tutova, ne roagă să rectificăm după cum urmează, afirmaţiile eronate ale unor ziare din Bucureşti:

In legătură cu conferinţa ţinută de d. prof. Ion Zelea Codreanu la Bârlad, d. pretect Tutoveanu a refuzat să pue la dispoziţie sala Curţii cu Juri.

Atunci prietinii d-lui Codreanu au închiriat sala „Cărăbuş" într'o mahala a oraşului. In seara conferinţei se adunase multă lume. D. prefect s'a dus la faţa locului pentru a veghea ca ordinea să nu fie tulburată.

După conferinţă, d. prefect a ţinut intenţionat de vorbă pe conferenţiar, până ce publicul s'a împrăştiat.

Apoi a mers cu d. Codreanu şi puţin public, până la gazda conferenţiarului, tocmai fiindcă drumul era prin străzi cu populaţie evreiască. Prefectul a vrut să evite orce incident, şi a reuşit. Nu-i adevărat că ar fi condus pe d. I. Zelea-Codreanu cu maşina prefecturei.

Ştirile eronate au fost transmise numai cu scop de intrigă politică,—precizează d. Tutoveanu.

Luăm act.

INFORMAŢIUNI

x **Pentru bustul Enescu** — Primim:

Rectoratul Academiei de Muzică şi Artă Dramatică din Iaşi, în luna Noembrie 1931 a lansat o serie de liste de subscriere pentru colectarea unui fond necesar instalării unui bust Maestrului Enescu în sala de producţii a academiei.

Deoarece până în prezent nu ni s'au trimis toate listele care au fost distribuite, stăruitor rugăm pe toţi şefii de instituţii asupra cărora se găsesc asemenea liste, să binevoiască a le restitui rectoratului academiei de muzică împreună cu sumele, pentru a se putea totaliza fondul şi a se turna bustul în bronz.

x Pe ziua de 12 Februarie va fi dizolvată actuala conducere a camerii de agricultură din Roman, numindu-se o comisiune interimară în frunte cu d. avocat V. Tăutu.

x *La Sculeni* şi în satele învecinate ca Medeleni, Blândeşti, Chirileni, viscolul a desvelit câteva case.

Furtuna a făcut şi victime omeneşti. Ţăranul Ion Călin pornind la pădure după lemne, el a fost surprins de furtună şi acoperit de zăpadă.

x In faţa Curţii cu Juraţi din Bălţi, a venit ieri spre judecare procesul conflictului dintre fabricile de zahăr Esmanschy-Zărojani şi Ripiceni.

Se ştie că acest conflict a dus la uciderea unui lucrător.

Procesul a fost amânat, din lipsă de martori.

x Copiilor slăbănogi, anemici, lymfatici, scrofuloşi sau rachitici, se recomandă cu mare succes în timpul iernei o cură cu Untură de peşte iodoferată preparată de Farmacia Dr. Rătianu Iaşi, str. Cuza Vodă 48. Acest preparat se asimilează perfect, nu produce iodism şi purifică sîngele copiilor dîndu-le vigoare.

Spectacolele zilei

Unde mergem astăzi?..
9 Februar

Teatrul Naţional.—„*Macbeth*" de Shakespeare, în rolul titular cu d. Aurel Ghiţescu.

Teatrul Cinema Trianon. — „*Spionajul*" cu Brigitte Helm şi Willi Fritsch (vorbit în limba germană). „*Delphine*" (comedie franceză) cu Alice Cocea. In plus, un jurnal sonor.

Teatrul-Cinema Phoenix. — „*Baroneasa iubeşte*" (comedie germană) cu Ernest Werebes şi Grete Theimer. Al doilea film: „*Pe străzi întunecate*" (roman senzaţional). O complectarere cu tenorul Martinelli.

Teatrul Cinema Sidoli. — „*Contesa Danitscheff*" (film sovietic) cu Heinrich George, şi „*Cum devii bogat şi fericit*" (comedie în limba germană). Complectare: un jurnal sonor.

Cinema Elysée — „*Cadavrul viu*" cu John Gilbert şi „*Scăpată din valuri*" cu Garry Cooper. In plus, o complectare distractivă.

Cinema „Gheltzer" şi Cinematograful Nostru. — Relache.

Berăria Luther (Piaţa Unirei) Renumitul Jazz Vermont. Bufet copios cu cele mai delicioase mâncăruri calde şi reci. Supeuri speciale: Bere şi vinuri din pivniţele *Luther*". Seara dancing în ritmul jazzului Vermont.

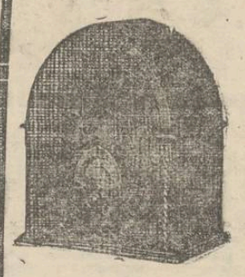

NIMIC nu egalează un aparat electrodinamyc

Mod. 82 A. 7 lămpi duble

Lei 17.400

SUPERHETERODYNA „VOCE DE AUR" ELECTRODYNAMICĂ

AIWATER KENT RADIO

Subreprezentanţe principale exclusive în Moldova şi Bucovina:

Iaşi — „Braşcu" str. Lăpuşneanu 32.
Botoşani — „Isaak Bacal" Calea Naţională
Cernăuţi — „Autogarajul" str. Iancu Flondor 19.
Focşani — „Librăria Alex. Leon" str. I.C. Brătianu 92.

2

Adevărata Untură de Ficat de Peşte

Calitate extra-fină, este de culoare gălbuie, gust şi miros plăcut de sardele. Se ia cu plăcere de copii şi persoanele cele mai delicate. **Untura de Peşte** pură este mai activă decât amestecată cu apă şi alte materii.

Se găseşte de vânzare la *Farmacia Curţei Regale* Fraţii Dr. Konya—Succesor Dr. Grozea, Iaşi, strada Lăpuşneanu,

✚

Adânc întristaţii: Matilde, soţie, Vaşile, Costică, Elvira, George, Didi, Mitică, Aneta şi Costică anunţă încetarea din viaţă a mult iubitului loc soţ, tată şi socru

GH. HARAGA
PENSIONAR

decedat în ziua de 7 Febr. 1932.

Inmormântarea va avea loc astăzi 9 Februarie, ora 3 jum. p.m. la Cimitirul Eternitatea unde se află depus corpul defunctului.

Epitropia Generală
a Casei Spitalelor şi Ospiciilor
Sf. Spiridon din Iaşi

Aduce la cunoştinţa generală că în ziua de 15 Februarie 1932 orele 11 se va ţine licitaţie publică cu oferte închise în Cancelaria Epitropiei Generale, din Iaşi str. I. C. Brătianu No. 144, pentru vânzare spre exploatare a parchetelor din pădurile menţionate mai jos:

1. Pădurea Cotnari, com. Cotnari jud. Iaşi, trupul „Valea Racului" parchetele No. 21 şi 22 în suprafaţă totală de 25 ha. 4.100 m. p. exploatabile în anul forestier 1931-1932, estimate cu Lei 29000 hectarul. Concurenţii vor depune o garanţie în sumă de lei 75.000 în numerar sau efecte garantate de stat.

2. Pădurea Orofteana comuna Lunca jud. Dorohoiu parchetele No. 1, 2 şi 3 în suprafaţă totală de 32 Ha. 18 arii, exploatabile în 1931-1932 estimate în sumă de lei 27,800 hectarul. Concurenţii vor depune o garanţie în sumă de lei 60,000, în numerar sau efecte garantate de stat.

Condiţiunile de vânzare se pot vedea în orice zi de lucru la Biroul Serv. Silvic al Casei între orele 9—13.

Licitaţia se va ţine în conformitate cu Legea Contabilităţei Statului.

Teatrul TRIANON
MARELE
MOISSI
Insoţit de marea artistă
Aida Stuckering
şi cu restul ansamblului Reinhardt
Marţi 16 Februar 1932
DER ARZT AM SCHEIDEWEG
de B. Shaw
Mercuri 17 Februarie 1932
JEDERMANN
de Hofmansthal
Luaţi biletele pentru a evita aglomeraţia la cassă.

DOCTOR
L. JACOBY
Specializat la Paris
BOLI de COPII şi SUGARI
BOLI INTERNE
Consult.: 8-10 a.m. şi 2-7 p.m.
Str. Ştefan cel Mare 29

CU 1 TABLETĂ
Noval
INLĂTURAŢI IMEDIAT
DURERI DE CAP, DE DINŢI
MIGRENE, NEVRALGII
MENSTRUAŢII DUREROASE etc.
Cereţi la farmacii cutii originale

Premiera de astăzi Luni
LA SIDOLI
Cel mai mare film Sovietic realizat după Război
CONTESA DANITSCHEFF
după celebra dramă
ROBII
de Feodor Destoewsky
cu Heinrich George, Harry Heim, şi Mona Marys
adoua premieră opereta fenomenală
Cum devii bogat şi fericit
o perlă a ecranuiui vorbit în limba germană cu
Paul Horbiger şi Willy Stettney
Complectare:
Jurnal sonor tox Movietone

Premiera de astăzi Luni
la PHOENIX
O splendidă comedie cântată şi vorbită în limba germană.
Baroneasa Iubeşte
cu Ernest Werebes, Gretl Theimer, Falkenştein
Al doilea film
Pe străzi întunecate
Un film senzaţional Witaphone Western Electric
Complectare:
Opera Martha
cântată de Giovani Martinelli tenor la Metropolitan-Opera House din New-York

ULTIMA ORĂ

Rusia stă în defensivă în Siberia

Grosul armatei ruseşti rămâne în Europa — Consiliul de război de la Moscova

Londra 9.— Ştiri din Moscova arată că, imediat după ocuparea Kharbinului de trupele japoneze, s'a întrunit consiliul de război al republicelor sovietice.

Consiliul a hotărît ca grosul armatelor roşii din Mandciuria să se retragă până la Cita, unde se va face concentrarea trupelor.

Comanda frontului a fost luată de generalul sovietic Blücher.

*

In acelaş timp s'a ţinut la Moscova şi o conferinţă secretă a conducătorilor sovietici.

D. Voroşilov ministrul de război, a făcut un raport asupra situaţiei militare din Orientul-Extrem.

Au urmat discuţii însufleţite la care au participat d-nii Molotov şi Stalin.

La urmă s'a admis constatarea că *Rusia trebue să stea cu faţa spre Apus* şi să-şi ţie armatele principale concentrate în Rusia europeană.

Siberia va fi apărată numai de armatele roşii siberiene, chiar dacă eventual ar trebui părăsite, în mod provizor, unele regiuni din Siberia estică.

Situaţia geografică şi timpul lucrează suficient în favoarea Rusiei.

STALIN

*

Londra 9. — Din Şangai se anunţă că noui atacuri japoneze s'au dezlănţuit ieri asupra forturilor Woosung. Dar toate au fost respinse de către trupele chineze

*

Amiralitatea americană a mai trimis la Şangai 4 vase de război: 2 crucişătoare, o canonieră şi un vas-port-avioane,

*

Propunerea Japoniei de a se crea zone demilitarizate este considerată ca o încercare de a provoca dezarmarea Chinei. Iar după aceia, Japonia să aibă un joc uşor în îndeplinirea scopurilor sale.

ŞTIRI POLIŢIENEŞTI

Furturi.—Casapul N-lai Vasiliu din Piaţa Halei, a reclamat comisiei a patra că în timp ce se afla în bodega Trihub din str. A. Panu i s'au furat 7000 lei din buzunar. In legătură cu acest furt este cercetat la poliţie Gh. Dumitriu din comuna Şipote-Iaşi.

— La orfelinatul „Kogălniceanu" s'a furat o pendulă de valoare.

— Un furt a fost încercat la d. Fr. Grosu din str. Tăutu No. 10.

— Poliţia cercetează pe C-tacho Berezinschi din Roman acuzat de furt la cinematograful „Trianon"; Dumitru Chetraru din str. Albineţ No. 33 şi Moise Bercovici din str. Morilor No. 22 acuzaţi a fi furat un portmoneu dela Ion Cotleţ din str. A. Panu No. 38

— Un furt de haine s'a comis la locuinţa d-nei Ana Leiba din str. I. C. Brateanu Nr. 28.

— Locuitorul I. Stofie din str. Berăria Veche Nr. 10 s'a plâns poliţiei că dormind la hotelul „Voiajorilor" cu o prostituată anume Jeny, aceasta i-a furat 500 lei.

Diverse.—Gardianul public Dumitrie Neculai a raportat comisiei că locuitorul N. Doroftei din str Primăverii No. 34 taie porci clandestin şi vinde carnea.

Incendii.—Dela un cărbune căzut pe o canapea, au luat foc mobilele dela locuinţa frizerului Toma Ionescu din str. Sft. Lazăr No. 7. Intervenind pompierii, focul a fost localizat.

— Un început de incendiu s'a declarat la locuinţa d-lui Stefan Popescu din strada Vasile Conta No. 12.

Agresiuni.— Pentrucă n'a vrut să-i dea de băut, locuitorul N. Vasiliu din Şoseaua Naţională l-a bătut pe cârciumarul Zaharia Feibiş din Socola No. 16.

— Cunoscutul pungaş Răţoi, a lovit aseară cu cuţitul pe Iosub Neculai din Ţicăul de jos No. 19.

Rep.

x **Contra durerilor musculare** şi articulare, reumatice sau gutoase, cereţi **Franzbanntwein Mentoformic** aprobat de Cons. Sanitar Superior. Depozit Farmacia Dr. Rătianu Iaşi Cuza Vodă 48.
8

LIBERALII VOR RUPE ORCE CONTACT CU GUVERNUL

Audienţa de astăzi a d-lui Duca la Rege

Bucureşti 9.—Aseară a avut loc o consfătuire a fruntaşilor liberali, la locuinţa d-lui Dr. C. Angelescu, sub preşidenţia d-lui Duca.

S'a hotărât ca parlamentarii să participe activ la discuţia Conversiunii în Cameră, combătându-se energic proectul guvernului şi susţinându-se punctul de vedere liberal.

*

D. Duca va fi primit astăzi în audienţă de Rege.

Cercurile liberale atribue o deosebită importanţă acestei audienţe,—fiindcă de data aceasta se vor limpezi probabil o serie de chestiuni şi chiar se va decide soarta guvernului.

D. Duca va arăta Suveranului că proectul guvernamental de Conversiune compromite creditul general şi primejduieşte economia ţării.

Partidul liberal s'a sacrificat timp de 10 luni, dând sprijin guvernului, — numai din devotament faţă de Coroană.

Situaţia actuală însă nu mai poate continua. Deacum înainte partidul liberal va rupe orce contact cu regimul actual.

*

Intrevederi politice

D. Mirto a avut ieri întrvederi cu d-nii Iorga, Argetoianu, George Brătianu şi cu deputaţii socialişti. Cu toţii s'au pronunţat în favoarea modificării legii electorale.

Astăzi d. Mirto va vizita pe d. Duca. Se crede însă că partidul liberal nu găseşte oportun schimbarea regimului electoral.

*

O intrevedere a avut loc ieri la Cameră între d-nii Inculeţ şi Mihalache; şi între d-nii M. Popovici-George Bratianu.

*

D. Argetoianu a fost primit ieri la prînz în audienţă de Rege.

Incendierea mânăstirii Turnu

S'au pierdut lucruri de mare preţ

Piteşti 9. — In groaznicul incendiu din Jiblea (Argeş), la vechea mânăstire Turnu, a fost distrusă biserica şi 5 corpuri de case.

S'a pierdut tot mobilierul, îmbrăcămintea călugărilor, odoarele bisericeşti, documente şi hrisoave de mare valoare istorică.

Două clopote s'au topit.

Pagubele sânt foarte mari.

Lucian Popescu învins

la un match de box

Paris 9.—Aseară s'a disputat un match de box la categoria muscă, între boxerul român Lucian Popescu, campionul Europei, şi boxerul francez Huat, fostul campion.

Au asistat 10.000 spectatori.

Matchul a început la ora 1 noaptea şi s'a terminat la ora 2. Au fost 4 ronduri.

In primul round, Popescu a obţinut superioritatea. La al doilea, adversarii au fost egali.

In ultimele două ronduri, Huat a atacat extrem de violent. Popescu a slăbit şi a fost trântit la pământ.

Arbitrul a început să sune cele 10 lovituri de clopot.

Bătrânul Popescu, managerul fiului său, a aruncat buretele, — semn că abandonează lupta.

Huat a fost declarat învingător şi ovaţionat de public.

D. Dr. N. Lupu

s'a înapoiat în Bucureşti

Bucureşti 9 — D. dr. N. Luput şeful partidului ţărănesc, a sosi,

D. Dr. N. Lupu

ieri după amiază în Bucureşti, venind din străinătate.

La locuinţa sa de la hotel Athenée-Palace, fostul ministru a primit vizita câtorva fruntaşi politici.

CERCURILE BANCARE vor să compromită Conversiunea?

O declaraţie a d-lui Argetoianu

Bucureşti 9. — In şedinţa de ieri a comisiei de legislaţie civilă a Camerei, d. Argetoianu a relevat zvonul că guvernul ar intenţiona să stampileze banii.

Deasemenea a relevat conferinţa la radio a unui domn Mugur care anunţa că se va acorda un moratoriu general de 6 luni.

D. Argetoianu a dezmintit categoric aceste zvonuri, adăogând:

— Zvonurile îşi au sursa în unele cercuri bancare că voesc să compromită Conversiunea.

Băncile acelea se joacă cu focul, deoarece într'un eventual caz de dezechilibru ele vor suferi, mai întâi, consecinţele.

Declar încă odată, categoric, că guvernul nu se gândeşte la nici o măsură excepţională.

INFORMAŢIUNI

x *Drama din gară.* — Azi dimineaţă, d-na dr. Ropală a făcut autopsia cadavrului lui Aba Gottlieb, ucis în împrejurările pe care le relatăm în pagina doua a ziarului.

S'a stabilit că glontele a intrat prin partea stângă a gâtului, a perforat artera sub-claviculară dreaptă, a trecut prin vârful pulmonului drept, a fracturat prima coastă din dreapta şi a ieşit prin axilă.

Moartea se datoreşte unei hemoragii puternice.

Azi la prânzi Iosif Hoffman, autorul asasinatului, a fost înaintat parchetului, unde se continuă cercetările.

x Consiliul de război urmăreşte pe cofetarul M. Lăpuşneanu, care-şi făcea stagiul în reg. 4 Vânători.

El este căutat de comenduirea pieţii, fiind dezertor.

x Fostul funcţionar la Ad-ţia Financiară Mihai Iacob fusese pus în disponibilitate, fiind acuzat că ar fi săvârşit nereguli, fiind însă găsit nevinovat, a fost reintegrat în serviciu la Ad-ţia Financiară Cahul.

x *Convocare.*— Adunarea generală a comitetului şcolar al şcolii de menaj Iaşi,— aduce la cunoştinţa celor interesaţi că prima şedinţa se va ţine Duminică 14 | II ora 10 a. m. în localul şcolii cu următoarea ordine de zi:

Aprobarea gestiunei pe anul 1931.

Votarea bugetului pe anul 1932.

Orice alte chestiuni ce s'ar ivi.

x Adunarea generală ordinară a Barou'ui avocaţilor din Iaşi, care urma să aibă loc în ziua de 17 Februar a. c., s'a amânat pe ziua de 14 Februar, când se va ţine cu orce număr.

x Astăzi s'a început achitarea salariilor preoţilor, pe luna August din anul trecut.

x Mâine se va serba hramul bisericii „Sf. Haralambie".

x **Pentru funcţionarii de bancă** — Secretariatul Asociaţiei Funcţionarilor de Bancă înştiinţează pe această cale membrii asociaţiei că urmează să se prezinte în orele de secretariat, pentru vizarea carnetelor de identitate.

Deasemenea, persoanele cari nu fac parte din asociaţie şi doresc totuşi să se folosească de biblioteca ei, urmează să se adreseze secretariatului respectiv.

Tot cu această ocazie se aduce la cunoştinţă funcţionarilor de birou, industrii şi comerţ, cari doresc să se înscrie în asociaţie, să se prezinte la secretariat între orele 19—20.

x *Legiunea de jandarmi* face cercetări în legătură cu următoarele chestiuni petrecute în judeţ: crima din Prisăcani, — locuitorul Roman din cauza unei vechi certe l-a înjunghiat pe săteanul C. Brătuleacu; crima din Poeni, — femeia Elena Vizante a rănit grav cu o sapă pe femeia Florica Vrabie; şi crima din Rediul-Tatar — făcăii Cristofor şi Enache au maltratat pe Grigore Răileanu, paznic la proprietatea d-lui colonel Florian.

Cu actele dresate, criminalii urmează a fi înaintaţi mâine Parchetului.

x *Şcolare.*—Ministerul instrucţiei a numit pe d-l Chiril Pamfil profesor suplinitor la limba română dela şcoala comercială superioară băeţi din localitate,—catedră rămasă liberă prin trecerea d-lui prof. Turtureanu la seminarul teologic.

— La examenele particulare dela şcoala de fete din Bacău, d-na L. Manasian a fost numită să examineze pe elevele de curs superior; iar d-ra Silvia Iliescu Dingă pe elevele de curs inferior.

— D-ra Lucreţia Mălinescu, licenţiată în litere şi drept, a fost numită suplinitoare la limba franceză la şcoala profesională din Bacău.

x La Prefectura de judeţ se continuă pregătirile în vederea balului dela 20 crt.

O casă de filme din Capitală va filma în seara balului, asistenţa şi aspectele mai interesante.

x *La administraţia financiară* se continuă cu plata pensiilor pe luna Ianuarie îşi primesc drepturile, pensionarii cari au intrat în posesia carnetelor noui trimise de minister.

Salarii pe luna Ianuar se plătesc în limita acreditivelor ce sosesc.

Azi n'a sosit nici unul.

Deasemeni, —tot în limita acreditivelor speciale—, se plătesc restanţe din salarii şi pensii pe anul expirat.

x La primărie s'au primit azi dimineaţă noi plângeri împotriva aşa zisei „Obşte a plugarilor", care continuă a exroca pe cetăţeni.

In legătură cu aceasta d. primar P. Bogdan ne-a declarat:

— Toată lumea care plăteşte „Obştei plugarilor" vreun ban pentru pământurile primăriei pierde paralele.

Nimeni afară de primărie nu are dreptul să încaseze bani pentru aceste terenuri.

x *Crema Khasya* face să dispare ridurile (sbirciturile) feţei. Depozit Farmacia Polak str. Ştefan cel Mare.

Timbrul cultural

pe cărţile postale ilustrate

Bucureşti 9 — D. Iorga a depus ieri la Cameră proectul de modificare a legii taxelor pe cărţile postale ilustrate.

Timbrul special cultural, în valoare de 2 lei, se va aplica pe orce ilustrată.

Banii se vor vărsa la Banca Naţională, formând un „fond cultural" la dispoziţia Ministerului Instrucţiei şi a Casei Şcoalelor.

Sânt scutite de timbru cărţile poştale cu chipul Regelui Carol II şi a Voevodului Mihai: cele cu chipul candidaţilor în perioada de alegeri; şi imprimatele cu reclame comerciale.

Incercare de furt

la ministrul armatei

Bucureşti 9.— Aseară la ora 10, doi indivizi au forţat uşa, vroind să pătrundă în locuinţa din calea Moşilor a d-lui general Ştefănescu-Amza, ministrul armatei.

Observaţi de gardieni, indivizii au putut fi prinşi şi transportaţi la poliţie. Ei au recunoscut că au vrut să comită un furt.

ORA 3

Băncile protestează contra conversiunii

susţinând că această lege va avea consecinţi fatale pentru institutiile de credit

Buc. 9.— Asociaţia băncilor române a depus la ministerul de finanţe o nouă întâmpinare contra conversiunii. Coţinutul întâmpinării e disperat. Reproducem următoarele pasagii:

„Băncile ar f preferat să se învoească cu debitorii, acordând scăderile pe care le-ar fi crezut necesare, decât să se producă intervenţia statului, care va transforma chiar pe debitorii buni în debitori răi.

„Faţă de spiritul legii, atragem atenţiunea asupra consecinţelor grave pe care conversiunea le va avea asupra instituţiilor de credit, a bugetului şi a situaţiei economice.

„Nouă (adecă băncilor) nu ne rămîne decît să dăm în mîna statului sutele de instituţii respective, cu alte cuvinte să procedăm la lichidarea lor, care va deveni fatală a doua zi după votarea conversiunii.

„Intervenţia statului, cum se face, echivalează cu o confiscare în massă a capitalurilor agonisite, dându-ne înapoi cu decenii în ce priveşte situaţia financiar-economică".

Gravă ciocnire lângă Lugoj

între un tren şi un autobuz

Lugoj 9. — Trenul de marfă 2206 s'a ciocnit lângă Lugoj cu un autobuz în care se aflau 30 persoane.

Autobuzul a fost sfărâmat. Toţi 30 călători sunt grav răniţi.

Nu s'a putut realiza un armistiţiu

între China şi Japonia

Washington 9.—Guvernul american a încercat să obţie un armistiţiu între China şi Japonia. Tratativele în această direcţie au eşuat.

*

Londra 9 — Comandantul trupelor japoneze a renunţat să ocupe fortul chinez Woosung, întrucît nu prezintă destulă importanţă pentru a se face noui sacrificii.

La Woosung au rămas numai 200 soldaţi japonezi. Restul trupelor a plecat la Shangai.

A murit un vechiu luptător socialist

Ploeşti 9.— La Ploeşti a încetat din viaţă vechiul luptător socialist Ion Banghereanu, în vrâstă de 83 ani.

El a făcut parte din mişcarea condusă pe vremuri de Ion Nădejde, Milie, Morţun, etc...

INFORMAŢIUNI

x *D. Profesor Ştefănescu-Galaţi va da consultaţiuni urinare în zilele de Mercuri 10 şi Joi 11 Februarie între orele 1-3 după amează în cabinetul d-lui Dr. I. Moţoc din str. Cuza Vodă 41.*

x D. Prof. Dr. C. I. Parhon va fi în localitate în zilele de 12 şi 13 Februarie (Vineri şi Sâmbătă). Consultaţiile dimineaţa la spitalul Socola, d. a. între orele 8—5 la Institutul de Radiologie Dr. E. Radu.

x **Tusa şi răguşeala** în **bronchitele gripale** dispar repede cu „Pastilele gumoase de Eucalypt Benzomentholate. Depozit Farmacia Dr. Rătianu Iaşi, str. Cuza Vodă 48. Aprobate de Consiliul Sanitar Superior. 8

DOCTOR
M. MATASARU
Specializat la Paris—fost asistent de spital la Paris
Boli Interne:
INIMA, PLĂMÂNI
şi tratamentul tuberculozei pulmonare cu Pneumatorax artificial
Str. Mârzescu 16 (parter)
Cons. 9—10 a. m. şi 3—6 p. m.

x Bătăturile le înmoaie sigur cu „Coricol".

Depozit: Farmacia Polak, str. Ştefan cel Mare.

INŞTIINŢARE

Aducem la cunoştinţa Onor public ieşan următoarele: Comitetul vechi al Talmud Thorei din Tg. Păcurari în frunte cu d. Rothman a demisionat şi s'a constituit un nou comitet, sub conducerea noului preşedinte Jean Grinberg, comitet format din 10 persoane.

Rugăm onor public să nu elibereze nici-o ofrandă pentru Talmud-Thora din Păcurari decât d-lui preşedinte Jean Grinberg însoţit de către 2 membri din comitet.

Comitetul

Epitropia Spitalului Israelit din Iaşi

PUBLICAŢIUNE

Se aduce la cunoştinţa celor interesaţi că în ziua de 1 Martie a. c. şi următoarele va avea loc la acest spital concursul pentru ocuparea locurilor vacante de interni şi externi.

Cererile de înscriere se primesc zilnic până la data de 25 Februarie a. c. la cancelaria spitalului unde se pot vedea şi condiţiunile de admitere.

Preşedinte, Alexe Einhorn
Secretar, Leon Biber

x **LA CERNAUŢI** se găseşte zilnic ziarul „Opinia" la chioşcul din piaţa Unirei (halta tramvaiului, precum şi la debitele principale din oraş.

ANUL XXVIII No. 7435

3 LEI EXEMPLARUL

JOI 11 FEBRUARIE 1932

ABONAMENTE

Lei 1000 . . . . pe u...

„ 500 . . . .

„ 300 . . . .

AT...

IAȘI.—...

Fundațiunea „Regele Ferdinand I“ București
Str. Știrbei Vodă 3
(Dom. Coroanei)

OPINIA

ZIAR POLITIC COTIDIAN

ANUNCIURI
se primesc la toate
AGENȚIILE DE PUBLICITATE
și la
ADMINISTRAȚIA ZIARULUI
Iași. — Strada Lăpușneanu 37

Telefoane: Redacția 391, Administrația 394, Serviciul de noapte 367

Disproporție dureroasă

între micșorarea pensiilor și salariilor

și costul vieții, rămas prea scump

Echilibrarea bugetului statului s'a făcut mai ales prin sacrificarea salariaților publici și a pensionarilor.

Noua reducere de 15 la sută nu a cruțat salariile funcționarilor sub 3000 lei lunar; iar reducerile făcute pensiilor, prin cotele stabilite, au lovit dureros și nedrept categoriile de pensionari cari primiau sume mai mici. Unele categorii de pensii au fost chiar ca și desființate printr'un atac de calcul, pe cât de rațional, pe atât de neumanitar.

Reclamațiile în justiție, interpelările din parlament și protestările ridicate în întreaga țară, vor atrage de bună seamă atențiunea guvernului asupra greșitelor concepții de calcule ale conducătorilor Casei de pensiuni; iar erorile făcute, cu atâta ușurință se vor îndrepta să sperăm..., prin noua lege anunțată a armonizării, salariilor și pensiunelor, în spiritul de dreptate și cu respectul drepturilor câștigate de către funcționari și pensionari, prin munca și devotament pentru țară.

Cu toată lupta dusă de către Societatea funcționarilor publici și a pensionarilor, se constată că nu s'a putut obține recunoașterea *minimului* de existență la 5000 lei lunar, pe când funcționarilor particulari li s'au recunoscut **minimul** *de existență neimpozabil 12 000 lei lunar.*

Ar fi de dorit să se repare și această nedreptate prin noua lege de armonizare a sa'ariilor și pensiilor, — iar jertfa funcționarilor și pensionarilor să se îndulcească prin contribuția — cu mai puțină jertfă — a tuturor categoriilor sociale cu venituri și averi însemnate.

*

Și acum, trecând peste reducerile ce s'au făcut sporurilor de scumpete aferente pensiilor—prin cotele atât de neechitabile — trecând peste drepturile câștigate și garantate de constituție ale pensionarilor și cari drepturi au fost răpite prin abuz de putere, se întreabă lumea funcționărească:

S'a oftenit traiul în proporția reducerilor excesive și neechitabile a celor 2 curbe într'un an aplicate salariilor funcționarilor și marei curbă neechitabilă aplicată acum sporurilor de scumpete din pensiile pensionarilor ?

Adevărul este că prețul mediu al vieții scade foarte încet, iar veniturile tuturor categoriilor sociale scad vertiginos.

După un tablou publicat de un ziar oficios, alimentele ar fi de 44, 99 ori mai scumpe decât în 1916, îmbrăcămintea de 51, diversele de 99,44.

Media prețurilor tuturor mărfurilor a fost în Decembrie 1931 de 42, 11 ori mai mare decât în 1916.

Ea reprezintă o scădere de.... 2 la sută față de cea din Noemvrie 1931.

Produsele monopolurilor statului se mențin intacte. etc. etc...

Dar, despre scuzele în numele... eftenirei sensibile a existenței.., pentru justificările în materie de salarii și impozite, vom reveni.

Victor Munteanu

Avioneta-automobil

Cel mai ieftin aeroplan

Ziarul „Ceske Slovo“ din Praga anunță că doi ingineri cehoslovaci au construit cel mai mic și mai ieftin tip de automobil. E vorba de o avionetă în formă de automobil. Aparatul are un motor cu 40 cai putere și poate atinge o viteză de 130 kilometri pe oră. Avioneta nu consumă decât zece litri benzină pentru o distanță de 100 kilometri.

„Automobilul zburător“ poate transporta trei persoane. Aparatul este foarte ușor de manevrat, mai ales pentru cei care știu că conducă un automobil. O asemenea avionetă costă 40.000 coroane cehe, adecă peste 200.000 lei. Ziarul din Praga care anunță știrea, își exprimă speranța că acest avion de tip mic va înlocui automobilele și trenurile, ajungând mult visatul „vehicul al viitorului“.

Un steag roșu pe un turn din Geneva

Maimuța și... protestul comunist

In vârful unui turn al Domului din Geneva s'a văzut fluturând un steag roșu. Drapelul era foarte mare, având o lungime de șase metri. Imediat autoritățile au dispus scoaterea steagului și au intreprins cercetări. Stindardul a putut fi coborât cu multă greutate, întrucât se afla la o mare înălțime. A fost necesară intervenția pompierilor, care au venit cu scările lungi suprapuse.

Poliția a stabilit că steagul roșu a fost fixat pe turn de un grup de comuniști, ca o demonstrație contra conferinții de dezarmare și contra intențiilor imperialiste ale Japoniei. Dar partea mai interesantă este că în isprava lor comuniștii s'au folosit de serviciul unei maimuțe. Animalul, foarte bine dresat, s'a urcat cu steagul până în vârful turnului și acolo a fixat drapelul. „Maimuța comunistă“ va fi probabil... arestată !..

Chestiuni ieșene

O STATUE LUI ALECU RUSSO

IN CAPITALA MOLDOVEI

Infrumusețesarea Bisericei Bărboiu

In fața Bisericii Bărboiu, mărețul monument, una din podoabele arhitectonice ale Iașului, sunt situate niște corpuri de case astăzi proprietatea Comunei. Pe timpuri, aceste imobile aparțineau Epitropiei Bisericei Bărboiu. Insă cu decenii în urmă, biserica având neapărat nevoie de reparație și fiind lipsită de fonduri a făcut apel la Comună. Primăria a pus la dispoziție fondurile necesare în schimbul vinderei de veci a unor case din curtea locașului sfînt, printre care și casele sus numite.

Pentru ca biserica Bărboiu să aibă o perspectivă mai adecuată, ar fi foarte necesar ca Comuna să dispuie dărămarea imobilelor în ruină din fața bisericei; iar locul rămas viran, să fie amenajat în grădină publică.

Apoi se va forma un comitet care, împreună cu Epitropia bisericei, să colecteze pentru *ridicarea unei statui lui Alecu Russo*, scriitorul ale cărui oseminte se odihnesc în cripta bisericii Bărboiu.

Statuia lui Alecu Russo urmează a fi așezată în noua grădină din fața bisericei. Cred că d. Primar al Municipiului va accepta această propunere și va dispune dărămarea imobililor sus pomenite, aflate în stare avansată de ruină.

Const. I. Marcopol
Epitrop al Bisericii Bărboi

VASE DE RAZBOI IN APELE PORTULUI SHANGAI

O vedere a portului Schangai, unde au loc luptele între trupele chineze și japoneze.

In fund se văd câteva vapoare de război.

Luptele din Orientul extrem continuă (amănunte complecte în pag. 4-a).

DIN TOATA LUMEA

Prinții Angliei și comerțul. Prințul moștenitor de Wales, prințul George, fiul cel mai mic al regelui Angliei și vărul lor marchizul de Milford Haven, au întreprins împreună o acțiune pentru stimularea comerțului englez. Criza comercială din Anglia a luat în ultimul timp proporții destul de grave. Scăderea lirei a adus o ușoară înviorare a pieței. Totuș criza se menține încă într'o formă severă.

Cei trei vlăstari regali, solicitați de diferite firme, au început să facă reclamă produselor britanice. Astfel se pot citi anunțuri și afișe cu următorul conținut: „Mănânc numai biscuiții fabricelor engleze, care sint într'adevăr delicioși, Prințul de Wales“. Sau: „întrebuințez numai pudra „Cooleen“, care este cea mai bună, Marchizul Milford Haven“. Sau: „nu mă servesc decât de săpunul „W“, care face o spumă moale, abundentă și parfumată. Prințul George“.

In modul acesta prinții Angliei vor să ajute comerțul britanic. E desigur o inițiativă lăudabilă !..

*

Proces pentru un „bună-ziua“. — Un interesant proces a venit spre judecare în fața tribunalului din Berlin.

Un anume Karl Mörner intrase în magazinul de galanterie al lui Karl Dogen din Friedrichsstrasse. Clientul n'a spus „bună-ziua“, și a cerut direct să i se dea un guler. Comerciantul a refuzat să-i vândă, spunând că nu înțelege să servească pe un om nepoliticos, care intră într'un magazin fără salutul de rigoare. De aici, ceartă, scandal și proces.

La tribunal s'a pus chestiunea originală, dacă un om care nu spune „bună-ziua“, poate fi considerat necuviincios. Justiția a răspuns afirmativ și a dat dreptate comerciantului.

La noi, cu siguranță, nu s'ar fi putut înregistra un asemenea caz. In Germania însă, locuitorii țin foarte mult la respectarea politeței.

*

Când copiii se joacă de-a războiul. — O impresionantă nenorocire s'a întâmplat în orașul Bordeaux din Franța. Doi băeți Gaston Brieux, de 8 ani și Michel Binnot de 11 ani, se jucau de-a războiul. Michel, la un moment dat, a luat o pușcă de vânătoare a tatălui său și-a început să tragă focuri pe fereastră în stradă, trecătorii fiind considerați ca „inamici“.

Două gloanțe au lovit pe un muncitor și o femeie, care au fost transportați la spital. Din fericire starea lor nu este gravă. Copiii bucucași au fost duși la poliție împreună cu părinții lor, care vor trebui să plătească victimelor despăgubiri importante. Băeții au primit dela părinți o „lecție“ usturătoare. Și probabil că în viitor nu se vor mai juca de-a războiul !...

*

Un original cadou de nuntă. Zilele trecute a avut loc la Berlin căsătoria prințesei Sybille von Saxa-Coburg-Gotha cu prințul Gustav Adolf, fiul moștenitorului Suediei. Tatăl mirelui a oferit miresei un original cadou de nuntă.

E vorba de un mic glob lucrat din aur masiv, care reprezintă pământul. Orașele principale sînt însamnate prin diferite pietre prețioase: diamante, smaralde, perle, iar fluviile mari prin fire de argint.

Cadoul acesta a fost evaluat la un milion și jumătate lei. Probabil însă că prințesa va desprinde din când în când câte un „oraș“ de pe glob, pentru a-și impodobi degetele sau tualeta !..

Aventura amoroasă

a fiicei unui ministru englez

Ziarele engleze comentează cu lux de amănunte aventura amoroasă a d-rei Marion Snowden, fiica cunoscutului ministru britanic Filip Snowden. Tînăra fată se îndrăgostise de un ofițer din marina engleză. Ea dorea neapărat să se mărite cu alesul inimii. Dar părinții se împotriveau categoric, întrucît găsiau că această legătură ar fi compromițătoare.

Dragostea însă a învins. Tinerii au fugit în Italia, unde s'au căsătorit în secret. Zilele trecute s'a primit la Vatican o scrisoare din partea d-nei Snowden. Scrisoarea era adresată Papei Pius. Mama cere înaltului pontif să anuleze căsătoria fiicei fugare.

Această întîmplare e în măsură să confirme că în materie de sentimente oamenii nu se prea deosebesc prin rang.

Actualități politice

SITUAȚIA FOARTE CRITICĂ

A GUVERNULUI

Ceia ce se prevedea mai demult, se precizează astăzi în mod pregnant: Conversiunea este o piedică insurmontabilă pentru guvern

Când naț.onal țărăniștii s'au retras din comisia specială (gest urmat apoi de țepiști și averescani), d. Argetoianu a rămas liniștit, fiindcă compta pe sprijinul liberalilor.

In ultimul timp însă, partidul liberal și a schimbat atitudinea. „Ramura economistă“ a partidului a reușit să evidențieze că proiectul guvernamental prăbușește băncile și distruge creditul. In consecință liberalii nu mai pot continua politica de sprijin, fiindcă nu și pot asuma răspunderea unei răsturnări a așezării economice a statului.

Deci reforma Conversiunii—în felul conceput de d. Argetoianu—este grav periclitată. De unde urmează că guvernul nu se va putea menține.

*

Liberalii au intrat în campanie de răsturnare, alături de național-țărăniști, pe chestia Conversiunii, cât și pe chestiunea reformei administrative.

Guvernul riscă în orce moment să rămâe în minoritate la Cameră. Și în afară de o simplă socoteală a voturilor, cabinetul e lipsit de coheziunea morală cea mai elementară,—incapabil deci a opune vre-o forță de rezistență.

In împrejurări foarte grele, cînd atâtea probleme de stat cer rezolvire, taberile din guvern se ceartă și „se lucrează“ pe chestii mărunte, dându-se în cel mai lamentabil spectacol public.

Guvernamentalii se sâcâe în parlament pe tema... francmasoneriei, — când opoziția se unește să respingă Conversiunea și reforma administrativă !

Fără coheziune morală, fără prestigiu, fără nici un act bun la activul său, și fără apărare în fața unui bloc de opoziție — guvernul nu se mai poate menține.

Se credea că schimbarea de regim se va produce îndată după închiderea sesiunii parlamentare. E foarte posibil însă ca evenimentele să se precipite. X

IDEI ȘI FAPTE

SOLUȚIONAREA CONFLICTELOR COMERCIALE,

PE CALEA ARMELOR

O constatare, pe care realitățile crude nu-o desmint deloc: pistolul, spada și alte unelte ucigătoare și-au pierdut considerabil din farmecul romantic d odinioară.

Altădată, popoarele se războiau între ele pentru a face să triumfe sublimele idealuri naționale: desrobirea fraților subjugați de străini, întregirea neamului respectiv. Ori cu scopul de a-și propaga cultura și civilizația pe meleagurile locuite de semenii înapoiați.

Iar indivizii, ce compuneau societatea de atunci, puneau și ei mâna pe pistol pentru a spăla o ofensă, pentru a se răzbuna, spre a pedepsi o mișelie; ori—des de tot—spre a soluționa un conflict amoros. In prezent, cauzele inițiale ale omorului a celui în massă ca și a celui en detail, au suferit o schimbare radicală.

Astăzi dacă s'ar deslănțui un nou măcel în Europa (să fim pe pace; asta nu se va întâmpla așa curând), faptul s'ar datora concurenței comerciale, supraproducției de mărfuri. Și mâinile oculte care ar dirija un asemenea război n'ar mai aparține vlăstarelor regale; ci, pur și simplu, fabricanților și negustorilor de pretutindeni.

Națiunile se vor nimici, pentru că unele vor avea un surplus de stofă; iar altora le va lipsi o cantitate de pâine sau cartofi.

Tot așa stau lucrurile și cu particularii.

Omul pune foc casei sale proprii, nu pentru că și-a prins nevasta în flagrant delict de adulter; ci, cu scopul practic de a încasa prima de asigurare. Omul înghite o cantitate de tinctură de iod, nu pentru că e decepționat în dragoste ci pentru că creditorii l'au strâns de gât. Și comerciantul — omul ordinei de altădată, stâlpul legalității de acum trei ani numai — îndreaptă țeava revolverului împotriva unui alt comerciant, pentru că acesta pune prea multă insistență în revendicarea sumelor datorate.

In loc de polițe, trate și accepte — cârpe muiate în gaz, falimentul și gloanțele trase în tâmpla creditorului.

Așa se face negoțul în anul de grație, 1932

Cel în stil mare, sub amenințarea tunurilor și a gazelor asfixiante; cel mai mărunt, cu revolverul și tinctura de iod, în loc de balanță și metru.

Un negoț de pomină, pervers și primejdios.

*

De mortuis nihil nisi bene.

Dar... și creditorul are partea-i de vină; și încă una precisă (pe când vina ucigașului trebuie stabilită abia).

Omul, îmbogățit pe căi nelămurite (calea *tuturor* îmbogățiților de după război e una suspectă)

(Continuare în pagina II-a)

SCRISORI DIN PARIS

D. Prof. I. PETROVICI... PESTE HOTARE

CONFERINȚA DELA SORBONA.— NAȚIONALITATEA IN FILOSOFIE

Sfârșitul lunei Ianuar a prilejuit, auditorilor obișnuiți ai conferințelor de la Sorbona, ocazia să admire în două rânduri, în două conferințe, cultura, spiritul, și eloquența d-lui Ioan Petrovici.

In călătorie spre Geneva — ca delegat al României — Dl. Petrovici a găsit că drumul cel mai scurt — după cum remarca de altfel și un profesor dela Sorbona — contrar teoriilor geometriei — nu e linia dreaptă — București-Geneva; ci București-Paris-Geneva, — reușind să dea cu această ocazie, posibilitate „publicului“ Sorbonei, să admire calitățile oratorice și documentare, ale profesorului dela Iași, în dubla ipostază de filosof și om politic.

*

Naționalitatea în filosofie e titlul primei conferințe în care d. Petrovici s'a pronunțat astfel:

Nu e lucru ușor, pentru un conferențiar singur într'un mediu străin, să exprime în câteva cuvinte, o muncă de trei zeci de ani. Să exprime, în atât de scurt timp, tot ce-a putut lucra în atâția ani.

Românii se află actualmente într'o stare de suflet, caracteristică. Ei se cred capabili de producțiuni, până acum înăbușite de vicisitudinile istorice.

Cu mulți ani în urmă încă, câțiva oameni de samă, au reușit să treacă hotarele răspândind numele de român în străinătate.

Vasile Conta, Xenopol au deschis calea spre Sorbona, căutând și ei să facă cunoscuți pe români.

De curând, filosoful german Kayserling în lucrarea lui, încearcă să ne ofere caracterele câtorva popoare.

După diferite considerații asupra românilor, Kayserling pune întrebarea:

De ce oare se încăpățânează Românii, de a se numi latini? Atâtea caractere doară îi apropie de slavi?

Răspunsul e simplu. Dacă Kayserling ne-ar cunoaște într'adevăr, ar vedea enorma diferență, dintre sufletul românului, și sufletul slavrusesc de exemplu—acest „ceva“ incalculabil, „cu atâtea surprize“, magistral descris de Dostoewski.

Se zice că arta—e oglinda care reflectează felul de a fi sufletul unui popor.

Actualmente însă, asistăm la un proces interesant. Datorită spiritului epocei, literatura fictivă e înlocuită de cea obiectivă, reală. Romanele sunt înlocuite de memorii, biografii, voiajuri...

In alegerea preferințelor științi-

(Continuarea în pagina II-a)

NUMAI LA
PRIMUL TARG DE MOSTRE
A COMERCIULUI ŞI INDUSTRIEI DIN MOLDOVA
IAŞI — PALATUL TRAIAN
dela 12—29 Februarie 1932
VEŢI VEDEA
Cum să fie Căminul Meu ?
şi
Cum să ne îmbrăcăm ?
REDUCERE 50% PE C. F. R. LA INTOARCERE
Mari reduceri la hoteluri, restaurante, cinematografe şi magazine de prim rang.

Vinul Tonic-nutritiv
al Farmaciei Curţei Regale Fraţii Dr. Konya
Conţine principiile activedin Kola, şi Coca, quarana şi cacao în vin de Malaga. — Se recomandă în: surmenaj fizic şi intelectual; lipsa de poftă de mâncare anemie; debilitate; convalescenţă; afecţiuni cardiace şi maladii nervoase ca tonic şi reconstituant.
Depozit general: Farmacia Curţei Regale
Fraţii Dr. Konya, Succesor Dr. E. Grozea, Iaşi
Unde nusc află se trimite cu ramburs prin poştă.

Cu o mică diferenţă de preţ, preschimbaţi-vă instalaţia veche şi răguşită printr'un aparat
ATWATER KENT RADIO
82 - CALEA VICTORIEI (Peste drum de Palatul Regal) Telef. 336/68
Subreprezentanţe principale exclusive în Moldova şi Bucovina :
IAŞI — „Braşcu“ str. Lăpuşneanu 32.
BOTOŞANI — „Isaac Bacal“ Calea Naţională
CERNĂUŢI — „Autogarajul“ str. Iancu Flondor 19.
FOCŞANI — „Librăria Alex. Leon“ str. I. C. Brătianu 92.
1

Biroul Populaţiei

Ca urmare la invitaţia facuta cu privire la anunţarea şi înscrierea servitorilor, lucrătorilor etc. aduce la cunoştinţa generală că, pentru ca cetăţenii să nu fie purtaţi pe drumuri de mai multe ori din cauza prea marei aglomeraţii fixează zilele următoare, înăuntru cărora să se prezinte numai persoanele ce au domiciliul în stradele din circumscripţiile de poliţie şi anume :

Circ. I în zilele de 8-18 Februar 1932
„ III „ de 19-29 „
„ IV „ de 1—10 Martie
„ II „ de 11—20 „
„ V „ de 21—30 „

Stăpânii să fie însoţiţi de servitori, aducând două fotografii cu capul gol bine reuşite şi actele ce au. Deasemenea şi toţi ceilalţi.

Toţi acei ce nu vor păstra ordinea prevăzută mai sus—pe circumscripţii şi zile—vor veni în zădar căci nu li se vor satisface cererile.

Populaţia este rugată a nu se lăsa pentru ultima zi căci vor suferi consecinţe.

Şeful Serviciului Populaţiei Iaşi
AUREL G. NICOLAU

DOCTOR
L. JACOBY
Specializat la Paris
BOLI de COPII şi SUGARI
BOLI INTERNE
Consult.: 8-10 a.m. şi 2-7 p.m.
Str. Ştefan cel Mare 29

DOCTORUL
R. DAMSKER
str. Ghica-Vodă No. 44-46
consultă zilnic
MEDICINA INTERNA
SIFILIS şi
GENITO-URINARE
Diathermie şi băi de lumină
ntre orele 8-11 a. m. şi 3-7 p. m.

DOCTOR
Mendel Avram
— Medic de spital —
Consultă zilnic între 8—10 dimineaţa şi 3—7 p. m.
BOLI CHIRURGICALE, BOLI DE FEMEI, NAŞTERI, VENERICE
Iaşi, str. Costache Negri 15
Deasupra farmaciei Margulies)

RĂCELI-GRIPĂ

TESTA
VINDECĂ

Convocare

Se aduce la cunoştinţa d-lor membri ai *Societăţii de Gimnastică, Sport şi Muzică din Iaşi* că *Adunarea Generală* ordinară va avea loc *Duminică 14 Febr. a. c.* şi nu la 7 Febr. cum din eroare s'a trecut în convocările individuale trimise.

A doua şedinţă a adunării se va ţine *Duminică 21 Febr. a. c.* orele 10 a.m. în conformitate cu statutele. Preşedinte
OSVALD RACOVITZA

Tribunalul Jud. Iaşi Secţia III-a
Publicaţie de Vânzare No. 818
din 30 Ianuarie 1932

Tribunalul Iaşi, secţia 3, prin jurnalul No. 995 | 1932 a autorizat corpul portăreilor trib. Trib. Iaşi, să efectueze formele de vânzare prin licitaţie publică a averei mobile proprietatea falitului S. L. Louis Leibovici din Iaşi str. Cucu No. 57, compusă din portofoliu evaluat de d. jude Sindic la suma de 3,500 lei şi din mărfuri şi mobilier de prăvălie evaluată de expert la suma de 80.614 lei.

Se înştiinţează că vânzarea şi adjudecarea acestor averi vor avea loc în ziua de 14 Februarie 1932 la ora 13 pentru portofoliu în Camera Sindicatului Falimentelor Trib. Iaşi, iar la ora 15, pentru cealaltă avere la faţa locului din Iaşi str. Cucu No. 57 începându-se licitaţia publică de la suma evaluării sus menţionată cu facultatea d-lui jude Sindic de a o începe şi de la o sumă mai mică sub rezerva omologărei tribunalului.

Dosar No. 90 | 1931
Preşedinte, M. Eşianu
Portărel, Gh. Sava
r.

INFORMAŢIUNI

x **Arestarea unei evadate.** — La parchetul local a fost adusă ieri femeia Floarea Curmei, arestată pentru furt. Gardianul I. Mihail dela închisoarea Galata, care se afla întâmplător şi el la parchet şi care pe vremuri a fost portar la închisoarea Mislea, a recunoscut pe femeia arestată.

Ea a evadat acum câtiva ani dela Mislea. Paznicul a înştiinţat pe d. procuror de serviciu. Supusă unui interogator, femeia a recunoscut fapta.

x Parlamentarii Bacăului au intervenit la Ministerul Instrucţiei, cerând să se reinfiinţeze şcoala de fete din Bacău, ce fusese desfiinţată la 1 Ianuar.

D. Iorga a admis cererea, dispunând ca şcoala să se redeschidă.

x Am anunţat că furtuna de Sâmbătă a desvelit câteva biserici şi şcoli din localitate. D. primar P. Bogdan a dispus să se facă imediat reparaţiile necesare.

x La 10 Mai se vor face numeroase avansări în armată.

Printre ofiţerii ieşeni, se afirmă că cu acest prilej d. maior Argeşanu, distinsul comandant al flotilei de aviaţie, va fi avansat lt.-colonel.

x Astăzi a avut loc la Catedrala mitropolitană, hirotonirea ca diacon a d-lui Gheorge Grosu, licenţiat în teologie, care a fost numit la parohia Podeştii-de-jos (Neamţ).

Hirotonirea s'a făcut de către P. S. S. Grigore Leu Botoşăneanu.

x Şedinţa societăţii medicilor şi naturaliştilor, care urma să aibă loc Vineri 12 crt., a fost amânată pentru Luni 15 Februar, la ora 8 şi jum. seara, în sala Institutului Anatomic.

x Printre votanţii ieşeni în alegerile eparhiale, domneşte un puternic curent pentru alegerea d-lui primar P. Bogdan.

Tribunalul jud. Iaşi secţia 3-a
Publicaţie de Vânzare No. 883
din 3 Februarie 1932

Tribunalul Iaşi, secţia 3, în baza raportului d-lui jude Sindic al Trib. Iaşi sub No. 1054 | 932 a autorizat corpul portăreilor trib. Iaşi să efectueze din nou formele de vânzare prin licitaţie publică a averei mobile proprietatea falitului Samy (Şmil) Cars din Iaşi, str. Lăpuşneanu No. 44 compusă din mărfuri şi mobilier de prăvălie evaluat de expert la suma de 1.134.926 lei.

Se înştiinţează că vânzarea şi adjudecarea acestei averi vor avea loc în ziua de 17 Februarie 932 ora 14 jum. la faţa locului din Iaşi, str. Zugravilor No. 43, unde se află începându-se licitaţia publică de la suma evaluărei sus menţionată cu facultatea d-lui Jude Sindic de a o începe şi de la o sumă mai mică sub rezerva omologărei tribunalului.

Dosar No. 15 | 1931
Preşedinte, M. Eşianu
Portărel, Gh. Sava
r.

Doctor A. DASCAL
BOLI INTERNE
VENERICE ŞI SIFILIS
Tratament radical al Blenoragiei acute şi cronice ; al sifilisului în toate perioadele boalei.
Băi de lumină, Diatermie
Microscopie
Cons.: 8-10 a.m. şi 2-8 jum. seara
Iaşi, str. Cuza Vodă No. 42
vis-à-vis de Camera de Comerţ

IDEI ŞI FAPTE

Soluţionarea conflictelor comerciale pe calea armelor

(Continuarea din pagina I-a)

exercită o meserie respingătoare : cea de cămătar.

Îi stoarce datornicului dobânzi mari ; îl persecută ; îi cere restituirea unei sumi imense pe un timp afurisit când nu găseşti pe piaţă un sutar.

Şi puţin îi pasă, dacă debitorul va trebui să părăsească casa părintească, va deveni muritor de foame.

Bineînţeles, situaţiuni triste care însă nu scuză crima.

*

Oricum ; am binemeritat s'o vedem şi pe asta : soluţionarea conflictelor comerciale particulare pe calea armelor.

E posibil oare — se întreabă cetăţeanul speriat — ca cellant conflict comercial, cel mondial, să fie soluţionat într'un mod paşnic ?

I. I. b.

In jurul alegerii unui nou episcop la Huşi

După cum am relatat, în urma morţii P. S. S. Iacob, scaunul episcopal de Huşi a devenit vacant.

Canoanele bisericeşti prevăd că o vacanţă episcopală nu poate fi decât de trei luni.

La rândul ei legea specială bisericească prevede ca noul episcop să fie ales de „Congresul naţional bisericesc“, din care face parte şi adunarea eparhială.

Cum însă nouile colegii elective nu s'au putut întruni, e sigur că alegerea noului episcop va fi amânată până în Aprilie.

*

Până în prezent şi-au depus candidaturile P. S. S. : Arhiereul Grigore Leu Botoşăneanu ; Tit S. Negrea, vicarul Patriarhiei ; Grigore Comşa episcopul Ardealului, Cozma Petrovici episcopul Dunării de jos, Visarion Puiu episcop al Hotinului, Ioan Stroie episcop al Albei-Iulia, şi preoţii : dr. Pocitan şi Cezarie Păunescu.

Urma să candideze şi P. S. S. Lucian Triteanu episcop al Romanului, dar şi-a retras candidatura.

Lucrările parlamentului

9 Februar

CAMERA — D. *Eugen Chinoagă* cere să se aducă proectul pentru revizuirea averii funcţionarilor publici.

D. *Inculeţ* anunţă o interpelare cu privire la apărarea naţională a Basarabiei. Apoi protestează contra noului orar şcolar dela 7 dimineaţă până la 2 după amiază.

D. Iorga răspunde că a întocmit acest orar, pentruca elevii să înveţe carte. Anunţă însă că va dispune să se ţină cursuri patru ore dimineaţa şi două după amează.

Apoi s'a continuat discuţia la legea drumurilor.

*

SENATUL. — D. *Stefan Pop* cere să se reducă taxele pentru publicaţiile în Monitorul Oficial.

D. *Cristi* a depus proectul pentru înfiinţarea comitetelor agricole locale.

In jurul fraudelor silvice din Bacău şi Neamţ

Parchetul de Bacău a terminat cercetările în legătură cu acuzaţiile ce s'au adus inspectorului silvic Petre Maior de la Ocolul silvic Trayan-Bacău.

Cu ocazia cercetărilor fraudelor silvice comise de multmilionarul Luţă Schvarţ din Roznov-Neamţ, s'au făcut mai multe descinderi la locuinţa acestuia.

S'au găsit scrisori şi acte compromiţătoare.

Spre a acoperi afacerea, Luţă Schwartz a oferit suma de un milion lei inspectorului care i-a făcut percheziţia şi care a găsit scrisorile.

Dar Luţă Scwariz a fost arestat, în momentul încercării de mituire.

Printre scrisorile găsite, se aflau şi unele adresate de inginerul silvic P. Maior dela ocolul Trayan. Era vorba în ele de bani, poliţe, gir, bancă, etc.

In baza acestor scrisori, s'au autorizat descinderi la locuinţele inginerului silvic Maior. Descinderile însă au fost infructuoase. Nu s'a găsit la inginerul silvic nici o scrisoare a lui Luţă Schwrtz. Cercetările au continuat totuşi.

Inginerul fiind întrebat asupra conţinutului scrisorilor trimise lui Luţă Schwartz, a răspuns că între el şi multimilionarul acuzat de fraude, există relaţii pur prieteneşti.

Chestiunea băneacă din scrisori se referă la rugămintea de a-i gira nişte poliţe, spre a obţine banii ce-i trebuiau pentru procesul de divorţ pe care-l avea inginerul. Neputându-se stabili nici un fapt penal în contra inginerului silvic P. Maior, dosarul a fost clasat.

Lel.

x **Copiilor slăbănogi, anemici, lymfatici, scrofuloşi sau rachitici,** se recomandă cu mare succes în timpul iernei o cură cu **Untură de peşte iodoferată** preparată de **Farmacia Dr. Rătianu** Iaşi, str. Cuza Vodă 48. Acest preparat se asimilează perfect, nu produce iodism şi purifică sîngele copiilor dîndu-le vigoare.

Urmărirea unui evadat pe străzile oraşului

In urma unui furt comis în gara locală

In cazarma ceferistă din staţia locală s'a introdus un abil hoţ şi în timp ce ceferiştii dormeau a furat numeroase haine, cu care dispărut.

Astă noapte ceferistul Kirilu Petru din comuna Dângeni-Botoşani, a recunoscut pe un individ care purta nişte haine de ale lui.

Cu ajutorul unui gardian public, individul a fost dus la comisia întâia.

El se numeşte Dumitru Livadaru din şos. Păcurari No. 33, şi a recunoscut că e autorul furtului comis.

*

Azi dimineaţă pe la ora şapte Livadaru a profitat de un moment de neatenţia păzitorului, şi a evadat.

Agentul Olaru a observat fuga, s'a luat după dânsul.

Pe str. Toma Cozma a dat de urma lui. S'a pornit o goană pe străzi, şi după o jumătate de oră fugarul a putut fi prins şi readus la comisie.

Spre a nu mai putea evada,— căci nu e la primul caz — Livadaru a fost legat şi pus sub pază severă.

Cercetările continuă.

SORIN

INCORPORAREA CONTINGENTULUI 1932

Cercul de Recrutare anunţă :

Incorporarea ctg. 1932, se va face pe ziua de *15 Februarie* 1932 pentru Jandarmi ; pe ziua de 1 Martie 1932 pentru restul trupelor permanente ; şi pe ziua de 15 Martie 1932 pentru calaraşii cu schimbul.

Cei care nu se vor prezenta la datele de mai sos, vor fi daţi nesupuşi şi urmăriţi conform legei.

Secţiile, posturile de jandarmi, chesturile şi comisariatele poliţieneşti au îndatorirea conform articolul 89 din Legea de Recrutare, să controleze şi să expedieze la cercurile respective, la datele indicate prin ordin, pe toţi cei ce au primit ordin de chemare, precum şi pe toţi omişii, fraduloşii şi recrutaţii în absenţă, dacă aparţin Cotig. 1932, sau alte contigente mai vechi.

x **Măsele găurite !!! Dureri insuportabile !!! Nopţi nedormite !!!** Intrebuinţaţi Picăturile „RICI“ contra durerilor de dinţi, şi măsele, curăţă măseaua bolnavă, amorţeşte nervul şi face să înceteze durerea. Depozit Farmacia Dr. Beceanu.

Spectacolele zilei

Unde mergem astăzi?..

10 Februar

Teatrul Naţional. — *Relache*

Teatrul Cinema Trianon. — „*Spionajul*“ cu Brigitte Helm şi Willi Fritsch (vorbit în limba germană). „*Delphine*“ (comedie franceză) cu Alice Cocea. In plus, un jurnal sonor.

Teatrul-Cinema Phoenix. — „*Baroneasa iubeşte*“ (comedie germană) cu Ernest Werebes şi Grete Theimer. Al doilea film : „*Pe străzi întunecate*“ (roman senzaţional). O complectarere cu tenorul Martinelli.

Teatrul Cinema Sidoli. — „*Contesa Danitscheff*“ (film sovietic) cu Heinrich George, şi „*Cum devii bogat şi fericit*“ (comedie în limba germană). Complectare : un jurnal sonor.

Cinema Elysée — „*Cadavrul viu*“ cu John Gilbert şi „*Scăpată din valuri*“ cu Gary Cooper. In plus, o complectare distractivă.

Cinema „Gheltzer“ şi Cinematograful Nostru. — Relache.

Berăria Luther (Piaţa Unirei) Renumitul Jazz Vermont. Bufet copios cu cele mai delicioase mâncăruri calde şi reci. Supeuri speciale : Bere şi vinuri din pivniţele *Luther*“. Seara dancing în ritmul jazzului Vermont.

D. Prof. I. Petrovici... peste hotare

(Continuarea din pagina I-a)

face, pot foarte bine interveni chestiuni de ordin naţional.

Să revenim la titlul conferinţei noastre, în domeniul filosofiei.

Istoria filosofiei, a fost aproape întotdeauna, galeria cronologică, a marilor gânditori.

Reflectând asupra naturii filosofiei,—Pascal a zis : „Când citim prea repede sau prea încet, nu înţelegem nimic, Pascal alege viteza medie, cu nuanţele şi alura ei variabilă-raţionalism, empirisme etc.

S'au încercat mai demult—diferite apropieri, între filosofiile diverselor popoare.

In Anglia, o filosofie—empirismul—luxuriantă, începând cu Bacon până la Stuart Mill.

Această filosofie desvălue dedesubturile sufletului englez—această gândire empiristă—filosofia naţională engleză—a făcut să reacţioneze poporul, dând naştere la ceiace se numeşte „bun simţ“.

Pragmatismul american prin James — e expresiunea unui suflet special, a unui popor închinat către noţiunea de „practic“.

Această teorie cu existenţa lui Dumnezeu, noţiune care nu corespunde unei realităţi existente—îşi are explicarea în necesităţile practice ale zilei.

In numele raţiunei suverane, Descartes n'a admis realitatea ştiinţifică, în mod empiric, ci în baza unor dovezi indiscutabile, eliminând iluziile.

Şi în fine, să notăm filosofia germană, idealismul.

Istoria ne arată pentru fiecare popor, o bogată variaţie de sisteme filosofice.

Există şi asemănări între filosofiile diferitelor popoare. Condiţii asemănătoare se pot repeta în medii diferite, declanşând acelaşi efecte.

Filosofia variază însă. După cum păstorii îşi conduc turmele dela munte la şes, şi dela şes la munte, după anotimp, tot aşa şi filosofia prezentă după diferite împrejurări, diverse variaţii.

Graţie relaţiilor ce există între filosofiile diverselor popoare, se pot construi punţi între ele mult mai uşor decât între popoarele însăşi.

Iată-ne ajunşi la punctul nevralgic al chestiunii, influenţele etnice în filosofia popoarelor.

Factorul naţional slujeşte ca scuză generală, lacunelor şi erorilor.

Coloritul naţional, al unei filosofii poate fi un fapt, dar nu un program.

Empirismul englez, raţionalismul francez, idealismul german, au reuşit fiecare în parte, să ne dea câteva din caracterele popoarelor.

Ar fi greşit însă de a da, de a atribui filosofiei, acelaş rol ca şi literaturei şi artei.

H. Bergson cere mai mult. El pretinde filosofului să se debaraseze de forma spaţiului şi a timpului, factori cari nu ajută la căutarea adevărului. Să nu fii mulţumit de ceiace te înconjoară. Să depăşeşti mediul în care te găseşti.

Efortul de a evada din mediul său, nu e decât o tendinţă. Ea nu poate fi realizată decât aproximativ.

Relativismul poate avea şi el, îndepărtări de diferite grade, poate chiar inaccesibile. Trebue să remarcăm însă că în concepţia filosofică — chiar cea mai largă avem simţământul limitei.

Filosofii mulţumiţi ne arată un dinamism obscur.

Ernest Renan, recomandă de a suspenda, de a desfiinţa alegerea acţiunii. El propagă pasivitatea spiritului.

Contra acestei atitudini, protestă alţi filosofi, partizani ai libertăţii alegerii.

Argumentul lor e că chiar dacă nu alegem cea mai bună cale, ne înşelăm mai puţin decât nealegând nimic.

Judecând ambele teorii, găsim că amândouă au dreptate, fiecare considerată din punctul ei de vedere.

Spiritul universal trebue să îmbrăţişeze însă cea mai largă concepţie posibilă.

Acest spirit universal însă, nu poate juca rolul de ansamblu, dacă fiecare din elementele care îl compun, nu aduce aportul necesar.

Eu socot, că din toate categoriile de diverse imagini-cristalizate în diferite forme, o singură categorie trebue să fie acceptată de spiritul nostru. Aceia de a se evada cu toată contingenţa, din limanurile pământului, — de marginile mediului care ne înconjoară.

Despre a doua conferinţă a d-lui Petrovici voi vorbi în corespondenţa următoare.

Paris, Februar 1932.

Al. Roda

Poetul Mihai Codreanu,
rector la Academia de Muzică ?..
Consfătuirea de astăzi dela Conservator

Am relatat că situaţia la şcoala ieşană de artă, nu este clară din punct de vedere legal: adică titulaturile de „Academie" şi de „Rector" se întrebuinţează, deşi baza acestora: „statutul", nici nu este întocmit.

Vina întreagă a ieşirei din lege o poartă însuşi Ministerul instrucţiei publice, care s'a pripit să acorde titulaturi, fără a da în prealabil instrucţiunile şi a lua măsurile dictate de situaţiune.

Ar fi trebuit ca d-l ministru N. Iorga să convoace pe toţi aşa zişii „rectori" şi să le dea un proect de statut, care să fie discutat.

Acest statut, ar fi fost dus apoi de „rectori" la şcolile respective, urmând a fi votate, — cu inerentele schimbări, — de corpul profesoral respectiv.

Dar, din toate acestea, autoritatea centrală n'a făcut nimic !...

*

D-l Antonin Ciolan „rector locţiitor" al d-lui Mircea Bârsan, a convocat pentru astăzi pe toţi profesorii conservatorului, pentru a le supune discuţiei şi votării un statut făcut în laboratorul şcolii conduse de d-sa.

Presupunînd că statutul va fi votat, încă nu înseamnă că s'a făcut vre-un pas înainte. Totuşi, — din sursă sigură ştim că se şi ventilează punerea unei „candidaturi" care să fie „sigură"...

Profesorii au făcut cartel, ca să fie ales rector, maestrul Mihai Codreanu; — prin aceasta rezolvindu-se—aşa se speră—animozităţile şi pretenţiile unora de a veni la conducerea Academiei...

DL. MIHAI CODREANU

Poetul M. Codreanu, odată ales şi întărit în alegere de către minister, ar urma să conducă treburile şcolii în colaborare cu un comitet de „technicieni": N. Teodorescu, A. Zirra, etc...

*

După cât se pare, situaţia la Academia de Muzică şi Artă Dramatică devine mai tulbure.

REX

Comercianţii din Fălticeni
cer moratoriu pe 5 ani

Fălticeni 10.— Duminică a avut loc în sala Baier o întrunire a tuturor industriaşilor, comercianţilor şi a meseriaşilor. Au luat cuvântul mai mulţi industriaşi şi comercianţi, arătând efectele grave ale crizei economice.

In aceste împrejurări cererea exprimată de o delegaţie autorităţilor locale, vizând o intervenţie la forurile competinte pentru *acordarea unui moratoriu general pe o durată de 5 ani şi reducerea parţială a impozitelor,* trebue să capete un răspuns bine studiat şi cât mai echitabil posibil.

Este de datoria aleşilor judeţului în care pătura industrială, comerciaiă şi muncitoare are toată încrederea, să propuie acordarea unui moratoriu pe 5 ani de zile, să ridice provizoriu execuţiile silite şi să se micşoreze impozitele.

Camera de comerţ ar putea să plece urechea, cu un ceas mai devreme, la această clasă oropsită care a devenit mai nedreptăţită de cât altădată. *L. Negru*

x „Chino-vinul Dr. Rătianu" cu China, Kola, Coca, Genţiană şi Glicerofosfat de Calciu întăreşte organismul dându-i vigoare. Se recomandă convalescenţilor şi anemicilor.

Depozit: Farmacia Dr. Rătianu str. Cuza Vodă 48. 1

La vreme urâtă şi friguroasă
menajaţi-vă pielea

prin CREMA-NIVEA

căci ea împedecă asprirea sau jupuirea pielei. Ungeţi-vă pielea regulat în fiecare seară cu Crema Nivea. Ţesăturile devin întinse şi fine, iar pielea devine activă şi întărită. Vântul şi asprimea iernei nu vor mai avea nici-o înrâurire asupra tenului Dv. Şi ziua regulat înainte de a eşi la aer liber, ungeţi-vă faţa şi mâinile cu Crema Nivea. Ea nu lasă un luciu unsuros şi vă dă o înfăţişare fragedă înfiorească şi sănătoasă, ce place tuturor.

Deosebirea faţă de Cremele de lux: Crema Nivea este cea mai eficace, dar şi cea mai ieftină!

Crema Nivea: în doze Lei 16.00—72.00, în tuburi de coaitor curat Lei 30.00, 45.00

Beiersdorf & Co. S. A. R., Braşov, Strada Juliu Maniu 39

Balul Soc. de Gimnastică
Sport şi Muzică

Credeam că într'o măsură oarecare criza şi pe de altă parte frigul deslănţuit în ultimile zile vor împiedica pe gingaşele reprezentante ale Evei să vie în număr mare la Balul Soc. Sport şi Muzică din seara de 6 Febr. Dar nu s'a uitat aliura grandioasă şi antrenul ce face din acest tradiţional bal unul din cele mai căutate în carnavalul Iaşilor şi sălile călduroase, frumos aranjate, împodobite în brad şi tricolor, una pentru ruletă, alta pentru bufet şi una pentru dans, deabia erau încăpătoare selectei asistenţe.

Frumuseţea măştilor, culorile vii ale lor, muzicile, două la număr, conduse de d. Loc. Laufer din Rgt. 2 A. A. ce au cântat cele mai moderne arii (cu nelipsita melodie repede a Rumbei), — au mulţumit pe toţi.

Laude întregului comitet în frunte cu d-nii Osv. Racoviţă şi T. Berescu care şi-au dat osteneala şi-au reuşit să facă pe toţi să mai uite de grji.

S'a jucat mult şi cu voie bună în amestecul, ca întotdeaunea distractiv: Un mascat călugăr cu un marinar o cadână cu o ţigancă, sau un apaş cu un haiduc. Remarc măştile reuşite ale marinarilor (d-rele Repciuc şi Fuchs), a spaniolului (dl. Mauch), a evreilor, un brunet şi simpatic apaş sub care se ascundea bine o duduiţă, un călugăr, un pseudocântăreţ nebun (dl. Brudea), ţigănci (d-rele Hristea) un mandarin, diferite dom'nouri (d-rele Bucholzer), ţărănci, cadâne, una în roşu f. bine, pieroţi, îngeri, etc. Intr'una din pauze dans ritmic executat de elevele secţiei de Gimnastică ritmică sub cond. d-rei Rottmann.

Asistenţa: D na şi dl. Osv. Racoviţă, dl. Berescu, d-nii Ultimescu, Stavăr, asistent universitar Chelărescu şi ing. Paraschiv, Budescu, Viescu, Fotea, Dl. D-rnd Drept Ungureanu, Gurel Oct. Băncilă, asist. univ. Băileanu, prof. Miron, prof. Rieck, D-na şi Dl. Repciuc, D-rnd Resch, Dr. Nicu Dabija, D-na şi D-l Krijanovsky, Vivoschi, Ungureanu secretarul Fac. Litere, Vinograski, d-nii Bucholtzer, Vonica Christu, Brudea, Sălicariu, Brănner, Mauch, Titi Scurtescu-Moreni, Morţun Al., fraţii Ţincoca, Titi Niculescu, Adace junior, Scriban Victor, Antoniu, Avocat Petrică Şerban vice-preş. soc. Al. Roşca profesor, prof. Macarovici, Nicu Stanciu, avoc. Cezar Ioan, arhitect Grumăzescu, confer. univ. Criveanu, I. Georgescu, George Ciurea, Florescu, Buznea, — ş. a. a căror nume ne scapă notărei.

D-nii colonel Dombrowski, Maiori: Argeşanu, Tomescu, Nicolau, Carp, Fortunescu, Tăutu cu d-nele, Cpt. Grigoriu cu d-na Lidia Grigoriu (într'o frumoasă toaletă alb), Cpt. Asador, Hulubei, Bănescu, Cpt. jand. Oprescu.

Locotenenţi: Stepleanu, Roşescu, Codreanu, Severin.

S. locot.: Hanganu, Ungureanu, Raiciu, Popescu, etc.

D-rele: Ungureanu, Bucholzer, Fuchs, Hristea, Marek, Melitte Repciuc, Mitzy Leu, Mia Chelărescu, Any Popovici, Negruzi, etc.

Nicu Berceanu

Azi LA SIDOLI

Cel mai mare film Sovietic realizat după Războiu

CONTESA DANITSCHEFF

după celebra dramă

ROBII

de Feodor Destoewsky

cu Heinrich George, Harry Helm, şi Mona Marys

adoua premieră opereta fenomenală

Cum devii bogat şi fericit

o perlă a ecranuiui vorbit în limba germană cu

Paul Horbiger şi Willy Stettney

Complectare:

Jurnal sonor fox Movietone

Azi la PHOENIX

O splendidă comedie cântată şi vorbită în limba germană.

Baroneasa Iubeşte

cu Ernest Werebes, Greti Theimer, Falkenştein

Al doilea film

Pe străzi întunecate

Un film senzaţional Witaphone Western Electric

Complectare:

Opera Martha

cântată de Giovani Martinelli tenor la Metropolitan-Opera House din New-York

INFORMAŢIUNI

x La un bolnav pus în observaţie la spitalul de izolare, s'a confirmat tifosul exantematic.

x D. P. Bogdan, primarul municipiului, şi-a amânat pentru Joi plecarea la Bucureşti, unde are a soluţiona chestiunea bugetului primăriei Iaşi.

x In spitalul de izolare se găsesc internaţi 68 bolnavi de scarlatină, 29 de tuberculoză, 2 de tuberculoasă osoasă, 4 de erisipel, 1 de pustula maligna, 1 de tetanos şi 9 de difterie.

x D. dr. Cazacu, deputat, a plecat aseară la Bucureşti.

x La facultatea de medicină din Rouen (Franţa), în actuala sesiune de examene, au reuşit cu succes următorii studenţi din anul I, toţi originari din Iaşi: d-na Renée Segal şi d-nii Leo Herescu, Leon Steurman, N. Berenstein, Wasserman, Rozin, Eugen Grinberg, Hirschenson, Motelzon şi Jul Segall.

x După săptămâni de muncă, a avut loc al doilea concert simfonic, al cărui succes moral e unanim recunoscut.

Dar succesul material? Scăzându-se cheltuielile, s'a realizat un beneficiu de *două mii lei,* ce urmează a fi distribuit la 40 orchestranţi.

x In localitate s'a înregistrat zilele acestea un caz mortal de anghină diftherică.

x *Ceartă pentru moştenire* — D-na Ana Pauliuc, originară din Iaşi şi stabilită acum la Suceava—Bucovina, a înaintat tribunalului local o petiţie, în care acuză pe fraţii ei Iosef şi Valerin Pauliuc că ar fi săvârşit falşuri.

Reclamanta arată că fraţii ei au falsificat diverse acte, declarând-o moartă, pentru a putea astfel să pună mâna pe întreaga avere lăsată moştenire de părinţi.

x Gripa (Influenţa) nu mai poate ngriji pe nimeni dacă va întrebuinţa imediat, Antigripalele Werner (3 pe zi) şi Menthorin (pomadă contra guturaiului). Depozit Farmacia Werner Iaşi. 18

x *Cercul de studii Revizionist* cheamă pe toţi acei ce se interesează de problemele zioniste, să ia parte la şedinţa publică de Mercuri 11 Februarie ora 9 seara în sala org. Sioniste din str. Sărărie (Şcoala Wachtel) pe care „Hasmonaea" org. studenţilor sionişti o organizează. Se va discuta asupra Revizionismului. Vor avea loc şi discuţii în contradictoriu asupra acestui subiect.

x **„Prietinii Naturii".** Societatea studenţească de Şt. Naturale depe lângă Universitatea locală, aduce la cunoştinţa onor. publicului că în ziua de 13 Februarie, a. c. va avea loc în Aula Universităţii, şedinţa solemnă de inaugurare a societăţii.

Vor lua cuvântul: dl. Rector al Universităţii, Petru Bogdan; d-l Decan al Facultăţii de Ştiinţi; Al. Popovici şi d-l Prof. Ioan Borcea.

Din partea societăţii va vorbi d-l Preşedinte, M. Băcescu. Un program artistic va complecta şedinţa. Intrarea gratuită.

x Bătăturile le înlăturaţi sigur cu „Coricol".

Depozit: Farmacia Polak, str. Ştefan cel Mare.

Forţele aeriene ale României
se clasează în mod remarcabil
imediat după marile puteri

Tabloul forţelor aeriene depus la Liga Naţiunilor, conţine următoarele cifre interesante:

Statele Unite,	1752	av. de	răzb.
Franţa,	1617	„	„
Italia,	1507	„	„
Rusia,	1500	„	„
Japonia,	1385	„	„

Anglia 838 (din care 96 pentru India):

România 709 avioane de război.

Polonia,	700	„	„
Jugoslavia,	627	avioane de	război
Ceho Slovacia,	504	„	„
Spania,	354	„	„
Belgia,	195	„	„

Totalul pentru Rusia este bazat pe date nesigure. (Planul de cinci ani prevede 5000 avioane pentru anul 1935).

Din tabloul de faţă, ceiace e important pentru noi e că România e a şaptea ţară din lume, mediat după marile puteri.

ADEMENIRE DE MINORE
Fete de şcoală găsite în Bordeluri — Isprăvile proxeneţilor la Iaşi

Poliţia locală a fost înştiinţată despre două cazuri de ademenire de minore, petrecute în următoarele împrejurări:

*

Maistrul Frăsinescu Grigore dela şcoala de meserii din Roman, fiind licenţiat din serviciu, a plecat la Bucureşti să caute o slujbă.

In capitală, Frăsinescu a cunoscut pe d-ra Ana Schiu de 17 ani, elevă la un liceu de acolo.

Cei doi îndrăgostiţi, au fugit din Bucureşti, şi după ce au colindat mai multe oraşe, s'au oprit la Iaşi.

Fără nici o sursă de câştig, îndrăgostiţii sufereau de foame şi de lipsuri, până când într'o zi, nemaiputând suporta această situaţie, fata s'a dedat prostituţiei.

La un control făcut de d. comisar Bobeica la bordelul „Bănică", a găsit-o acolo. Plângând fata i-a povestit odiseia tristă a vieţii sale.

In acelaş timp, însă, s'a primit şi o reclamaţie dela părinţii Anei prin care cereau descoperirea fetei. Ana Schiu a fost dusă la o familie onorabilă şi va fi retrimisă zilele acestea acasă la părinţi.

Şi o elevă din Iaşi

D. comisar Bobeica mai cercetează un caz identic petrecut la Iaşi.

Dela şcoala Sf. Sava, a dispărut de curând o elevă, d-ra M...

Alarmaţi, părinţii au reclamat cazul.

După asidue cercetări, fata a putut fi găsită. Ea fusese ademenită de o prietenă într'o casă de prostituţie clandestină. I s'a făgăduit fetei, bogăţie, mire frumos şi elegant etc. tot ce putea să corupă sufletul naiv şi lesne crezător.

Fata a fost găsită şi redată căminului părintesc.

O bandă de proxeneţi

Dar la comisia întâia se mai cercetează un denunţ care a provocat, cu adevărat, senzaţie.

In acest denuţ se atrage atenţia poliţiei că o bandă de ademenitori de fete cutreieră oraşele din Moldova şi dându-se drept „reprezentantă a unei fabrici", angajează fete. Ele sunt aduse apoi la Iaşi şi date în exploatarea unor proxeneţi.

D. Bobeica, şeful circumscripţiei intâia, secondat de d-nii comisari Sprinceană şi Epure, au început cercetări pentru descoperirea ademenitorilor.

M. Săveneanu

x „Crema Miraculoasă" distruge petele de pe obraz, albeşte şi catifelează pielea, dându-i o fineţă deosebită şi un parfum delicios. Depozit: Farmacia Dr. Rătianu Str. Cuza Vodă 48. Se trimite contra ramburs ori unde s'ar cere. 1

Cerc cultural
la Sculeni-Iaşi

Duminică a avut loc la şcoala din Icuşeni, com. Sculeni-Iaşi, şedinţa cercului cultural.

D-mineaţa dela 9—12 s'a ţinut şed. intimă. D-ra S. Davidescu a predat la cl. II o lecţie de intuiţie: „Vulpea". Au luat parte la critică mai mulţi colegi.

In orele de după amiază (2—5 jum.) a avut loc şedinţa publică. sub conducerea directorului şcolei, elevii au cântat cântece patriotice şi populare pe două voci, apoi recitări de poezii, monologe etc. Elevii de cl. IV au jucat două jocuri naţionale.

D-l Inv. Brezuleanu a vorbit despre „Pomicultură". Tot sub conducerea neobositului director s'a reprezentat de către flăcăii din satul Icuseni, poemul eroic: „Pe aici nu se trece" şi s'au cântat arii populare şi patriotice pe 3 şi 4 voci.

Serbarea s'a încheiat c'un indemn al directorului şc. către locuitorii satului, ca să sfătuiască pe toţi să-şi dea copiii regulat la şcoală şi'n acelaş timp să permită flăcăilor şi'n alte ocaziuni să dea astfel de serbări, cari sunt în folosul tuturor.

Se cuvine toată lauda harnicului director al şc. Icuşeni, Eug. Ion Ionescu pentru munca ce depune pe ogorul spinos al şcoalei, cu toate că ştim toţi, că este a 5-a lună, de când învăţătorii din jud. Iaşi n'au primit salariile.

Coresp.

x *Frumuseţea* e una din cele mai puternice arme ale femeei. Crema de zi *Khaya* vă face şi vă menţine frumoase! Depozit: Farmacia Polak, str. Ştefan cel Mare.

INFORMAŢIUNI

x D. Prof. Dr. C. I. Parhon va fi în localitate în zilele de 12 şi 13 Februarie (Vineri şi Sâmbătă). Consultaţiile dimineaţa la spitalul Socola, d. a. între orele 8—5 la Institutul de Radiologie Dr. E. Radu.

x Publicaţiuni pentru *„Monitorul Oficial"* se primesc la administraţia ziarului „Opinia" strada Lăpuşneanu 37.

x In strada I. C. Brăteanu No. 155 (Palatul Muncii) s'a deschis magazinul **14-31** asortat în articole de galanterie, lingerie, tricotaje, etc. Vinde cu preţuri de fabrică.

x **D. Doctor I. Schwartzman** fost asistent al clinicei din Paris specializat în boli de inimă, plămâni şi rinichi. Tratamentul tuberculozei pulmonare cu pneumotorax artificial, injecţii sclerozante la varice, consultă *boli interne şi copii* zilnic între 11—1 a. m. şi 4—7 p. m. în str. Căpitan Pănu No. 10. Telefon No. 11.

Cumpăraţi săpunul „Lacata"

DE VÂNZARE în str. Asachi No. 8 diferite mobile, mese, oglinzi, şcaune, pendule, o vioară veche, un samovar etc.

DOAMNĂ TÂNĂRĂ doreşte să conducă menajul unui domn singur, poate avea copil. Merge la ţară şi în provincie. Adresa la ziar.

Instituţia „Talmud Thora Mare"
str. Aron Vodă 5

având de închiriat de la 23 Aprilie a. c. din imobilul din str. C. A. Roseti No. 23, apartamentele ocupate actualmente de următorii chiriaşi: Natan Solomon, Maier Princewski, Herman Şvarţ, Leib Marcovici, Isac Goleţki şi d-nele: Sofia Ternişeanu, Raşela Braunştein şi Zilberman.

Amatorii să se adreseze cu oferte la sediul Instituţiei din str. Aron Vodă 5, zilnic între orele 3—6 după prânz.

Asemenea anunţăm onor noştri cotizanţi şi donatori că d. Alter Şfartz concediat din serviciul de încasator nu mai are dreptul de a încasa nimic pentru această instituţiune, pentru care a fost reangajat vechiul nostru încasator d. Meileh Bercovici.

COMITETUL

Teatrul TRIANON

MARELE

MOISSI

Insoţit de marea artistă

Aida Stuckering

şi cu restul ansamblului Reinhardt

Marţi 16 Februar 1932

DER ARZT AM SCHEIDEWEG

de B. Shaw

Mercuri 17 Februarie 1932

JEDERMANN

de Hofmansthal

Luaţi biletele pentru a evita aglomeraţia la cassă.

Epitropia Generală a Casei Spitalelor Sf. Spiridon din Iaşi

Publicaţiune

Se aduce la cunoştinţa celor interesaţi, că în ziua de 29 Februarie 1932, ora 11 a. m. se va ţine în localul Epitropiei Generale a Casei Spitalelor şi Ospiciilor Sf. Spiridon din Iaşi, strada I. C. Brătianu No. 144, licitaţie publică pentru închirierea prăvăliilor şi apartamentelor din Iaşi, stradele: Ştefan cel Mare No. 8, 36 şi 38, Sărărie No. 109 şi Sf. Andrei No. 11, proprietatea acestei Instituţii, pe termin de trei ani începător de la 23 Aprilie 1932, şi anume:

1. Prăvălia şi magazia pentru lemne din imobilul din str. Ştefan cel Mare 8, ocupată de firma Abramovici & Alterescu. Garanţia 3000 lei.

2. Prăvălia, 3 camere şi beci, din imobilul din str. Ştefan cel Mare 8, ocupată de firma Kalman Mayer & Comp. Garanţia 6000 lei.

3. Apartamentul din etajul imobilului din str. Ştefan cel Mare 8 compus din 13 camere, vestibul, 2 bucătării, antrete, closete, magazie şi beci, ocupat de d. Adelsberg & Bredicevschi. Garanţia 12.000 lei.

4. Apartamentul din curtea imobilului din str. Ştefan cel Mare 8 compus din 2 camere, bucătărie, magazie şi acces la closet şi beci ocupat de d. Vasiliu. Garanţia 1000 lei.

5. Apartamentul din etajul imobilului din str. Ştefan cel Mare 36 compus din 4 camere, antret, bucătărie, bae, closet, magazie şi beci, ocupat de d. Gherner. Garanţia 4000 lei.

6. Prăvălia cu cameră din imobilul din str. Ştefan cel Mare 38, ocupat de firma Morgan & Holtzman. Garanţia 3000 lei.

7. Magazia pentru depozit de mărfuri din curtea imobilului din str. Ştefan cel Mare 38, foastă ocupată de Banca Comercială. Garanţia 3000 lei.

8. Imobilul din str. Sărărie 109 compus din 4 camere, 2 antrete, atenanse, beci şi latrină, ocupat de d. Daniel Ciolan. Garanţia 2000 lei.

9. Apartamentul din imobilul din str. Sf. Andrei 11, ocupat de d-na Eufrosina Şoimariu. Garanţia 500 lei.

Licitaţia se va ţine în conformitate cu art. 88—110 inclusiv, din Legea Contabilităţei Publice, regulamentul Oficiului Central de Licitaţii şi normele publicate în Monitorul Oficial No. 127 din 4 Iunie 1931.

Garanţiile provizorii specificate mai sus vor fi în numerar, ori efecte garantate de stat, iar garanţiile definitive vor fi de 10 la sută la sumele rezultate la licitaţie.

Ofertele se vor face numai în conformitate cu caetul de sarcini, care poate fi văzut în fiecare zi ora 9-13, în localul Epitropiei, str. I. C. Brătianu No. 144, Serviciul Technic.

Arthur G. Sion
fost şef de Portărei

Domiciliat în str. Asachi No. 8 se însărcinează cu diferitele urmăriri şi cu aducerea la îndeplinire a hotărârilor judecătoreşti.

ULTIMA ORĂ

Incăerare pe străzile Bucureştilor

între muncitori ceferişti şi poliţie

Proteste contra micşorării salariilor.-Luptă cu pietre şi focuri de revolver.-Cîţiva răniţi

Bucureşti 10.—Ieri după amiază la ora 5, un numeros grup de muncitori ceferişti a ieşit din ateliere, fiind vîu agitaţi din cauza reducerii salariilor, suprimării primelor şi nouei organizări a muncii.

Muncitorii, în număr de cîteva sute, au pornit pe calea Griviţei spre sediul sindicatului lor.

Intervenţia poliţiei

Manifestanţii au fost întîmpinaţi de cîţiva poliţişti, în frunte cu comisarul Gh. Niculescu, comisarul-ajutor Vişan, revizorul de gardieni I. Gutui, agentul Stoica P. şi alţii.

Poliţiştii au invitat pe muncitori să se împrăştie. Aceştia au refuzat, voind să treacă înainte.

Poliţiştii au declarat arestaţi pe lucrătorii Iacob Ştefan, Neculai Alexandru, P. Constantinescu şi I. Stoian, invitându-i la Comisariatul Circumscripţiei 37 din str. Mureş.

Incăerarea

Muncitorii au început să huiduiască şi să devie agresivi. Între timp numărul manifestanţilor se mărise, adăogându-se şi trecători curioşi.

Lucrătorii au atacat pe poliţişti, eliberând pe cei patru tovarăşi. Apoi au început un bombardament cu pietre. Poliţistul I. Gutui a fost serios rănit iar hainele i-au fost sfâşiate. Agentul Stroescu are capul spart.

Manifestanţii au spart şi geamurile la Comisariatul 37 poliţie.

Focuri de revolver — Răniţi

A sosit la faţa locului un detaşament poliţienesc.

Poliţiştii au scos revolverele şi au tras o salvă în aer, somând pe lucrători să se împrăştie.

Manifestanţii au rămas însă pe loc. Ba chiar poliţiştii afirmă că din rândurile lucrătorilor s'a tras cu revolverul.

S'au găsit în adevăr cartuşe de alt calibru decât cele întrebuinţate de poliţie.

După o nouă somaţie, poliţiştii au tras în demonstranţi.

Câteva persoane rănite au fost transportate şi pansate la o farmacie. In acest timp muncitorii s'au împrăştiat.

Au rămas pe teren doi răniţi mai grav, şi care nici nu sînt ceferişti: Sandu Dumitrescu, de 19 ani, fotograf, rănit la picior; şi V. Gurnea cizmar, lovit la cap. Ei au fost internaţi în spitalul Filantropia unde vor fi supuşi unei intervenţii chirurgicale.

Arestări

A sosit la faţa locului d. col. Gabriel Marinescu prefectul poliţiei. Cei 4 lucrători au fost arestaţi din nou. Ei au declarat că muncitorii n'aveau intenţii agresive, dar s'au strecurat între dânşii agenţi provocatori.

Sediul sindicatului ceferist din calea Griviţei a fost închis şi sigilat. Ancheta continuă.

SINUCIDEREA

unui funcţionar

Bucureşti 10. — Funcţionarul N. Gheorghiu dela Casa de Depuneri, s'a sinucis trăgându-şi un glonţ de revolver în cap. Moartea i-a fost fulgerătoare.

Se pare că funcţionarul nu putea justifica o sumă de cîteva sute de mii de lei.

INFORMAŢIUNI

x *In legătură cu informaţiunea noastră despre ancheta care s'a deschis asupra gospodăriei din trecut a pădurilor Epitropiei Sf. Spiridon şi despre al căror resultat nu s'ar mai şti nimic, ni se comunică de că re cei în drept că resultatul anchetei întreprinsă de către d. inginer iuspector general Teodoreanu, s'a prezentat atât Epitropiei casei Sf. Spiridon, cât şi ministerului respectiv. Sancţiunile au început. Intrucât însă raportul prezentat este strict confidenţial, urmează ca ministerul respectiv să iea măsurile ce se impun, şi cari vor fi foarte curând aduse la cunoştinţa publică.*

x La inspectoratul ad-tiv au sosit aprobate,—cu mici rectificări—, bugetele comunelor Bârlad, Roman Huşi, Vaslui, şi Moineşti.

Ministerul de interne, în aprobarea acestora, a ţinut seamă de toate indicaţiile d-lui inspector general Râşcanu.

x Cazul dela Soroca.— *Când s'a discutat la Cameră cazul dela Soroca, d. subsecretar Oitescu (amicul d-lui Argetoianu), a trecut peste cuvântul d-lui Iorga şi a declarat răspicat că guvernul nu admite o nouă a c d.*

Iată însă că d. Iorga reacţionează. Ziarul „Dreptatea" afirmă că primul-ministru a însărcinat pe nişte funcţionari superiori dela Ministerul Instrucţiei, în frunte cu d. Caliani, să facă o anchetă directă în cazul dela Soroca.

E vorba ca d. ministru V. Cristi să facă o expunere asupra rezultatului acestei anchete ordonate de d. Iorga, în contra voinţei d-lui Argetoianu.

x *Ieftenirea cărnii.*— In ultima şedinţă a delegaţiei permanente a municipiului Iaşi s'a hotărât reducerea preţului la carnea de vacă obicinuită şi cuşer, cu câte un leu la kilogram; iar la carnea de porc cu doi lei la kgr.

Ieftenirea intră în vigoare în ziua de 12 Februar.

S'a mai hotărât ca la licitaţia ce se va face în expropierea imobilului Ionak, să se prezinte şi primăria.

Serviciul de triaj din str. Zugravi se va muta în strada A. Panu.

D-lui ing. Seghie i se va acorda direcţia la serviciul tehnic.

x Poliţieneşti.—Locuitorii Gh. Ţibu din Grănuleşti-Rădăuţi şi Dumitru Burdor din Castana-Suceava, s'au plâns poliţiei că pe când treceau prin dosul bisericei Trei Erarhi, au fost jefuiţi prin grant de doi indivizi.

— Poliţia cercetează pe Nadea Răileanu din calea Călăţii No. 9, pentru furt.

— A fost dus la poliţie Candobru Dumitru din str. Cizmăriei No. 1, pentru scandal.

ORA 3

In jurul incidentelor din Capitală

Ce au stabilit cercetările de azi dimineaţă

Buc. 10.— Parchetul Ilfov a continuat azi dimineaţă cercetările în legătură cu incidentele din Calea Griviţei.

S'a stabilit că muncitorii nu au tras. In consecinţă, cei patru arestaţi vor fi puşi în libertate. Ceva mai mult; se pare că ceferiştii nici nu aveau intenţia să manifesteze.

Directorul atelierelor c. f. r. a declarat că muncitorii au fost instigaţi de alţi lucrători dela industrii străine.

Doi dintre aceştia au început să vorbească grupurilor de ceferişti care ieşeau în linişte din ateliere. A intervenit poliţia, care a încercat să aresteze pe cei doi instigatori.

Atunci s'a produs o încăerare. Poliţiştii au tras o salvă în aer. A urmat imediat a doua salvă şi doi lucrători au fost răniţi.

Directorul atelierelor c. f. r. a cerut să se instituo o pază serioasă, pentru a se preîntâmpina alte eventuale incidente.

D. J. Th. Florescu revine la liberali?

După audienţa de ieri dela Palat

Buc. 10.— D. Jean Th. Florescu s'a declarat mulţumit de rezultatul audienţei de ieri.

D-sa a spus suveranului că după votarea conversiunii, gruparea „Omul liber" se va organiza în toată ţara şi va întreprinde o campanie contra guvernului.

D. Florescu a mai expus regelui părerile d-sale cu privire la problema revizuirii codului penal.

*

La ieşirea dela Palat, d. Jean Th. Florescu s'a întâlnit cu d. Duca. Ambii au vorbit foarte amabil.

In cercurile politice acest fapt este considerat ca un indiciu de revenire a d-lui Florescu în partidul liberal.

Naţional-ţărăniştii şi conversiunea

Buc. 10.— Astăzi dimineaţă biroul partidului naţional-ţărănesc s'a întrunit acasă la d. Madgearu.

S'a discutat problema conversiunii şi s'a stabilit următoarea atitudine:

Naţional-ţărăniştii vor continua să participe la lucrările comisiunei speciale a Camerei.

Proectul de conversiune al guvernului e considerat defectuos. Naţional-ţărăniştii vor face în consecinţă propunerii pentru îndreptarea lacunelor proectului.

După întrunirea dela d. Madgearu, a avut loc o şedinţă la club, prezidată de d. Mironescu. S'a discutat deasemenea chestiunea conversiunii.

DIVERSE

San-Francisco 10.— Membrii comisiunii de anchetă, însărcinaţi să examineze situaţia din Mandciuria, au plecat cu vaporul spre extremul Orient.

— Celebrul miliardar american Rockefeller, în vrâstă de 93 ani se află grav bolnav. Sânt puţine speranţe de salvare.

INFORMAŢIUNI

x Aflăm din Bucureşti încetarea din viaţă în etate de 66 ani, a cunoscutului arhitect ieşan Jaques Marcovici, fost printre primii fondatori ai „Soc. pentru Locuinţe Eftine".

Incinerarea a avut loc ieri Marţi 9 Februarie.

x Azi dimineaţă a avut loc hramul bisericii Sf. Haralambie din localitate. Cu acest prilej părintele paroh Niculea a adus elogii d-lui primar P. Bogdan pentru sprijinul necondiţionat pe care-l dă bisericei.

x In sala zootehnică (laboratorul zootehnic al universităţii) se ţin regulat prelegeri avicole de către d. asistent universitar Nichiforov.

A treia prelegere va avea loc mâine la ora 6 p. m.

x Dl. Const. N. Ifrim deputat, candidează în alegerile eparhiale, la secţia Tg. Frumos.

x *Convocare.* — Direcţiunea şi comitetul, şcolar al *şcoalelor comerciale elementare şi superioare de fete*-Iaşi invită corpul didactic, părinţii şi corespondenţii elevelor precum şi persoanele ce se ocupă de bunul mers al şcoalelor, că adunarea generală pentru descărcarea gestiunii pe 1931 care va avea loc Duminică 14 Februarie a. c, ora 10 a. m. în localul şcoalelor din str. Tăutu 16. In caz că numărul membrilor prezenţi va fi insuficient, atunci adunarea se va ţine Duminica viitoare 21 Feb. la aceaşi oră.

COPIEZ acte cu 6 lei pagini, şi 1 leu copia, din cauza crizea Biroul de copiat acte str. Anastasie Panu 76, colţ cu Ştefan cel Mare.

DE VÂNZARE *casă mare în centrul oraşului. Electricitate, apă, canal, magazii, atenanse. Loc spaţios. Preţ avantajos. Informaţii la ziar*

SE COMBAT UŞOR NUMAI CU

Noval

Cereţi la farmacii cutie cu 2 tablete

DOCTOR

M. MATASARU

Specializat la Paris—fost asistent de spital la Paris

Boli Interne:

INIMA, PLĂMÂNI

şi tratamentul tuberculozei pulmonare cu Pneumatorax artificial

Str. Mărzescu 16 (parter)

Cons. 9—10 a. m. şi 3—6 p. m.

Tribunalul jud. Iaşi secţia 3-a

Publicaţie de Vânzare No. 883 din 3 Februarie 1932

Tribunalul Iaşi, secţia 3, în baza raportului d-lui jude Sindic al Trib. Iaşi sub No. 1054 | 932 a autorizat corpul portăreilor trib. Iaşi să efectueze din nou formele de vânzare prin licitaţie publică a averei mobile proprietatea falitului Samy (Şmil) Cars din Iaşi, str. Lăpuşneanu No. 44 compusă din mărfuri şi mobilier de prăvălie evaluat de expert la suma de 1.134.926 lei.

Se înştiinţează că vânzarea şi adjudecarea acestei averi vor avea loc în ziua de 17 Februarie 932 ora 14 jum. la faţa locului din Iaşi, str. Zugravilor No. 43, unde se află începându-se licitaţia publică de la suma evaluărei sus menţionată cu facultatea d-lui Jude Sindic de a o începe şi de la o sumă mai mică sub rezerva omologărei tribunalului.

Dosar No. 15 | 1931

Preşedinte, M. Eşianu

Portărel, Gh. Sava

r.

Guvernul a pierdut încrederea Regelui?

Audienţa d-lui Duca la Palat

Bucureşti 10 — Ieri la ora 3 şi jum. p. m. Regele a primit în audienţă pe d. Jean Th. Florescu fost ministru, pe care l-a consultat în chestiunea conversiunii datoriilor agricole.

*

La ora 4 şi jum. Suveranul a primit pe d. I. G. Duca.

Şeful partidului liberal a arătat Regelui că Conversiunea, aşa cum a proectat-o gu.

D. I. G. Duca

vernul, înseamnă cea mai grea lovitură dată creditului. Liberalii, ca şi alte partide, nu vor putea vota acest proect.

După audienţă, cercurile liberale îşi manifestau impresia că Regele a pierdut încrederea în actualul guvern; dar nu este fixat asupra felului cum să se aranjeze.

In orice caz, fruntaşii liberali se arată optimişti şi sânt mulţumiţi de rezultatul audienţei d-lui Duca.

*

D. George Bratianu va fi primit în audienţă la Palat astăzi la ora 4 p. m.

Consiliul de Miniştri

Consiliul de Miniştri a fost convocat pentru mâne Joi, la ora 7 seara, sub preşedinţia domnului Iorga.

Se vor fixa proectele de legi cu caracter urgent care va trebui trecute, cu precădere prin Corpurile legiuitoare.

Atitudinea naţ.-ţărăniştilor

O întrevedere a avut loc ieri între d nii Dinu Bratianu şi Ion Mihalache, discutându-se chestia Conversiunii şi o eventuală atitudine comună a celor două partide.

Se afirmă că naţ.-ţărăniştii ar fi exprimat următorul punct de vedere:

Partidul naţ.-ţăr. nu admite să fie un element de manevră în mânele partidului liberal, pentru sabotarea conversiunii.

Naţ.-ţăr. vor participa la dezbateri în parlament, vor critica părţile rele ale proectului guvernamental şi vor propune amendamente.

Banca Naţională şi Conversiunea

O importantă întrevedere a avut loc între d-nii Argetoianu şi Roger Auboin.

Ministrul finanţelor a adm's noui modificări la proectul de conversiune, pentru a linişti alarma Băncilor.

Cercurile guvernamentale pretind că în urma noilor modificări, d. Auboin ar fi declarat că Banca Naţională nu se mai împotriveşte la Conversiune.

Un cârciumar

atacat de un client ucide pe agresor

In satul Prosălnici din judeţul Iaşi, s'a comis aseară o crimă în următoarele împrejurări:

Pe la orele 6 a intrat în cârciuma lui Ion Stoian, locuitorul Costache Râmbu.

In lipsa cârciumarului, vindea ginerele său, Costache Dudu.

Râmbu a cerut acestuia să fie servit cu vin. Dar vânzătorului i-a părut suspect şi l-a refuzat. Atunci clientul a tras trei focuri de revolver asupra lui Costache Dudu.

Gloanţele nu şi-au atins ţinta, deoarece Dudu s'a ascuns după tejghea, prefăcându-se mort.

Râmbu a început a scotoci prin tejghea, căutând bani.

Dudu, profitând de un moment prielnic, a luat un ciomag şi i-a aplicat lui Rămbu câteva lovituri în cap, lăsându-l mort pe loc.

Jandarmii au început cercetări.

Rep.

Institutul veterinar

de bacteriologie

Inspectoratul regional ad-tiv a primit raportul d-lui Dr. Illescu în legătură cu activitatea Institutului de bacteriologie veterinară care deseverşte regiunea.

Astfel se precizează că anul trecut, la institut s'au făcut 600 analize bacteriologice, 180 analize probe de lapte şi diverse analize de seruri, vaccinări etc.

La serviciile institutului, au apelat şi judeţele din Bucovina, ceiace denotă importanţa institutului din Iaşi.

Pentru anul acesta, d-l Râşcanu a cerut să se prevadă în bugetele tuturor judeţelor şi comunelor, sumi pentru a asigura fiinţarea institutului.

Japonejii au cucerit forturile Woosung

Acţiunea ruşilor la Wladivostok

Londra 10.— Infanteria japoneză a rupt ieri frontul chinez la vest de Woosung şi a ocupat poziţia pe linia ferată.

Japonejii încearcă o mişcare de învăluire spre Şapei, unde luptele continuă cu îndârgire.

*

Moscova 10.—Agenţia Tas anunţă că forturile Woosung au căzut în mânele japonejilor, după o apărare eroică de câteva zile, a trupelor chineze.

Forturile fuseseră complect distruse de artilerie.

*

Moscova 10 — In zona Wladivostok a fost proclamată starea de asediu.

Generalisimul Blücher, cu statul-major al armatei ruseşti din Orientul-extrem, şi cu escadrile de aviaţie, a plecat la Wladivostok.

SANCŢIUNI

CONTRA ALARMISMULUI

Bucureşti 10.—Cercetările continuă în chestia conferinţei d-lui Mugur, transmisă prin radio, şi prin care se dădea informaţia falşă că se va decreta un moratoriu general de 6 luni.

Se pare că se vor lua măsuri de primenire la Societatea de radio-difuziune, urmând a fi înlocuit d. Adrian Maniu directorul programelor, fiindcă n'a controlat în prealabil conferinţa.

Deasemenea va fi cercetat personal d. Mugur pentru a-l trimite în judecată pe baza legii alarmismului.

x Doctorul **BRENER** *specialist mamoş*, boli de femei, consultaţii de la 2 până la 4 p. m.

Spre o grevă a muncitorilor de la C. F. R. din Iaşi

Conferinţa dela Prefectura de judeţ

Lucrătorii ceferişti din atelierele Nicolina sunt foarte agitaţi pe chestia reducerii salariilor şi a concedierii fruntaşului muncitor Virgil Ionescu, preşedintele sindicatului C. F. R. din localitate.

In întrunirea pe care au avut-o eri la „Casa Poporului" au decis după furtunoase discuţii: ca să le fie îmbunătăţit traiul şi ca d. Virgil Ionescu, vechiu salariat al C. F. R. să fie reintegrat în slujbă.

In caz contrar, declară grevă.

*

Dl. Inginer Carâmb, şeful atelierelor Nicolina, care a primit moţiunea muncitorilor, s'a adresat d-lui prefect de judeţ I. Axinte.

Acesta, a convocat pentru azi dimineaţă o conferinţă în cabinetul d-sale, pentru a se lua o hotărâre şi a se preîntâmpina greva.

A luat parte, dl. prefect Axinte, dl. deputat C. Ifrim, dl. chestor Cristea şi dl. Carâmb şeful atelierelor.

S'a hotărât: că muncitorii au dreptate în privinţa unui salar mai bun, dar că fac o greşală în a se solidariza cu şeful sindicatului.

In acest senz, d-l Axinte care pleacă astă-seară la Bucureşti, va discuta cu d. general Mihai Ionescu directorul g-ral al C. F. R. pentru a îmbunătăţii soarta muncitorilor din ateliere.

Aceasta, numai dacă lucrătorii promit că renunţă la cererea de reintegrare a conducătorului sindicatului, d-l Virgil Ionescu.

*

Muncitorii se întrunesc din nou azi după amează pentru a cunoaşte replica la moţiune. Şi cum este lucru cert că nu vor aproba punctul de vedere al autorităţilor, greva pare inevitabilă.

Azi dim. a sosit din Capitală d. ing. Balinschi, subdirector general al atelierilor c. f. r. pentru a examina cazul dela Iaşi. p. gr.

A apărut vesela carte

AH!.. NURORILE

OF!.. GINERII

de MAUR SĂVENEANU

6 LEI EXEMPLARUL

ANUL XXVIII No. 7436

6 pagini 3 lei

VINERI 12 FEBRUARIE 1932

Fundațiunea „Regele Ferdinand I"
București
Str. Știrbei Vodă 3
(Adm. Dom. Coroanei)
IAȘI. — STR. LĂPUȘNEANU 37

OPINIA

ZIAR POLITIC COTIDIAN

ANUNCIURI
se primesc la toate
AGENȚIILE DE PUBLICITATE
și la
ADMINISTRAȚIA ZIARULUI
Iași. — Strada Lăpușneanu 37

Telefoane: Redacția 391, Administrația 394, Serviciul de noapte 367

IDEI SI FAPTE

CELE DOUĂ PROBLEME MONDIALE:

Limitarea înarmărilor; Războiul din Orientul-Extrem

Variate sunt problemele în prezent la ordinea zilei: conversiunea datoriilor agricole, reforma electorală și cea administrativă.

Dar în clipele de față manifestăm o indiferență vremelnică pentru chestiunile ce ne privesc pe noi numai. Și pentru moment nu ne pasionează așa mult întrebarea ce se va alege din mult-trâmbițatul proect al conversiunei: privirile noastre sunt ațintite asupra celor două orașe depărtate unde —așa ni se pare, cel puțin — se hotărește destinul omenirii intregi.

Conferința dezarmării dela Geneva; măcelul din Extremul Orient — iată cele două evenimente, cărora le-am consacrat întreaga noastră atenție. Și o seamă de întrebări chinuitoare frământă mințile tuturor: războiul chino-japonez va dăinui încă mult? Americanii, englejii și rușii vor sfârși prin a aduce contribuția lor de cadavre omenești zeului războiului? Iar Shangaiului îi e dat oare să joace rolul unui nou Sarajevo în istoria unei omeniri, dornice de liniște și pace?

Să nu fim pesimiști, nimic din toate acestea nu se va întâmpla în realitate. O mie și una de cauze unele mai complicate decât altele, vor sili marile puteri interesate să renunțe la o intervenție, pe care diplomația și fabricanții de obuze ar dori-o poate din adincul sufletului.

Japonejii își vor face deci de cap; pardon, își vor atinge scopul inalt, punând mâna pe un nou petec de pământ, unde își vor putea varsa surplusul de populație.

Ceiace e într'adevăr de plâns, prin urmare e soarta bieților chinezi, care cad ca muștele sub loviturile tunurilor japoneze. Dar asta e soarta lor: chinezii se nasc, trăesc și mor ca muștele. Și în timp de pace și în cel de război. Europa democratică transmite Chinei însângerate condoleanțele ei de rigoare, prin bunăvoința amabilei Ligi a Națiunilor.

*

Subliniem două concluzii naive: Prima: — „e bine că delegații guvernelor la conferința dezarmării se află sub impresia, mereu mproaspătată a vărsărilor de sânge dela Shangai. Inimile împietrite ale diplomaților se vor înmuia astfel". Și a doua, care derivă de aici: — „la Geneva se va hotărâ dezarmarea generală, deci".

Nici una, nici alta.

Pe diplomați nu-i impresionează deloc bubuiturile tunurilor. Nici rezoluțiile drastice ale asociațiilor pacifiste mondiale. Nici dorul sincer de pace al sutelor de milioane de cetățeni de pretutindeni.

Ar fi nedrept totuși să nu relevăm reverimentul produs, recent de tot, în mințile diplomaților; aceștia și-au dat și ei seama în fine, că mai departe nu se mai poate așa; că popoarele nu mai pot suporta jugul înarmărilor excesive; că e primejduită însăși ființa capitalismului.

De data aceasta deci, conferința de la Geneva nu se va mai termina printr'un eșec formidabil; se va ajunge la o oarecare înțelegere. Se va admite o limitare a înarmări or.

De aici până la dezarmarea totală e o distanță colosală, se înțelege. Apoi asta nu însamnă deloc că s'a renunțat definitiv la război.

E un pas înainte totuși. Un pas pe care diplomația il va face, constrânsă de împrejurări.

I va face însă. Și deocamdată, sărmana omenire, familiarizată cu eșecuri formidabile ale conferințelor de dezarmare, se va declara evident, mulțumită și cu atâta, urmând să nutrească, și mai departe visul—irealizabil oare?—al păcii adevărate.

Incât privește ușurarea economică, rămâne de văzut dacă aceasta se va produce într'adevăr în urma limitării înarmărilor. Sau se va demonstra, abia de azi înainte, că e un paliativ numai; că se impune realizarea unei dezarmări totale?

In cazul acesta, omenirea ar consimți cu drag să mai trăiască un an, doi, în lipsuri și mizerie, în numele păcii adevărate, care va trebui să vină odată.

i. l. b.

Actualități politice

O furtună
puțin cam exagerată

In ultimele trei zile venise din București o avalanșă de știri care mărturisea acțiunea furtunoasă a opoziției-unite, contra proectului de Conversiune — ceia ce primejduia imediat soarta guvernului.

Se pare însă că proporțiile furtunei au fost puțin cam exagerate.

Partidul național-țărănesc ezită a se asocia la un bloc opoziționist în contra Conversiunii.

*

Liberalii au socotelile lor care le dictează dezlănțuirea unei campanii violente, cu scopul de a răsturna guvernul.

Naț-țărăniștii nu-s tocmai lămuriți asupra dedesubturilor situației și nu pot ști în ce fel s'ar rezolva o criză de regim. Ei se tem a nu dăuna interesului lor de partid, și a nu face jocul liberalilor.

Pe de altă parte, naț țărăniștii privesc lucrurile și sub unghiul electoral: nu voesc să se spue la sate că ei au zădărnicit conversiunea.

Și atunci d. Mihalache nu primește formula unui „bloc", ci se mulțumește cu lupta parlamentară, criticind părți din proectul guvernului și propunînd amendamente.

E de prevăzut că, dacă s'ar admite principalele propuneri ale naț.-țărăniștilor, aceștia ar vota proectul guvernamental.

*

De starea de suspiciune dintre cele două mari partide opoziționiste, se folosește — bine înțeles d. Argetoianu.

Asta însă nu înseamnă că guvernul ar sta pe roze.

Impotrivirea categorică a liberalilor, e secondată de averescani, țepiști și alte elemente.

E de remarcat și atitudinea georgiștilor pe chestia creditului. Se observă o apropiere de punctul de vedere al partidului liberal.

N'ar fi cumva momentul încercării dizidenței georgiste? **X.**

O femeie căsătorită
cu un bărbat mort

Un caz de o sinistră originalitate s'a întâmplat la New-York. Un anume Edmond Green trăia în concubinaj cu femeia Edith Morrow. Femeia era gravidă în a patra lună și concubinii urmau să se căsătorească.

Zilele trecute însă, Green a fost călcat de un automobil. Pe patul de moarte, a declarat că el este tatăl copilului, care va vedea lumina zilei după cinci luni. Bărbatul a sucombat apoi în chinuri grele.

Odată cu actul de deces s'a făcut și un act de mariaj. Femeia Edith Morrow a fost căsătorită cu concubinul decedat, pentru a se legitima starea civilă a copilului. E aceasta desigur un caz cu totul rar: o căsătorie oficiată legal între o femeie vie și un bărbat mort.

Citiți în pag. 4-a:

D. Titulescu va fi primit de Rege
MIȘCAREA TRUPELOR SOVIETICE IN SIBERIA

Pentru aplanarea conflictului chino-japonez

Am relatat că o comisiune internațională a plecat în anchetă în Orientul extrem. In clișeu este reprezintată intreaga comisiune, făcând cercetări pe faimoasa linie ferată din Mandciuria, care precum se știe a fost motivul inițial al conflictului chino japonez.

Anchetatorii examinează situația și caută o soluție pentru aplanarea conflictului. Dar în momentul de față conciliațiunea pare aproape imposibilă. Cu toate acestea se depun toate sforțările pentru a se obține un armistițiu între China și Japonia. In acest scop o nouă comisiune de anchetă a plecat în extremul Orient.

DIN TOATA LUMEA

Școala tinereții. — La Paris s'a înființat o școală interesantă, denumită „școala tinereții". Promotorii ei sînt adepții faimosului doctor Voronoff. Printre profesori se află numeroși intelectuali: scriitori, artiști, gazetari, etc. Aceștia predau cursuri și țin diferite conferințe, prin care propagă întinerirea. In acest scop dau tot felul de sfaturi și instrucțiuni practice.

Pe ușa de intrare în școală stă scris: „Omul trebuie să rămâie veșnic tânăr".

Pe fiecare folio din sala de cursuri, se află următorul aviz: „Tinerețea e cea mai mare bogăție a omului. Luptați pentru tinerețe și veți reuși".

In plus, școala a lansat un manifest cu aceste cinci porunci: 1) Nu vă îngrășați —2) faceți sporturi —3) nu vă extenuați — 4) nu abuzați de sănătate și 5) sugestionați-vă că nu veți îmbătrâni niciodată.

Sfaturile sînt frumoase. Rămâne de văzut însă, dacă pot fi respectate, mai ales în aceste vremuri grele!..

*

Operațiuni în stradă.—După cutremurul ingrozitor din orașul Santiago (Cuba), s'au făcut numeroase operațiuni chirurgicale în plină stradă. Mulți oameni se aflau subt dărâmături. Ei trăiau, dar aveau mânile și picioarele prinse subt mormane de pietre și moluz. Victimele îndurau suferinți chinuitoare și orce întârziere le putea fi fatală. Până s'ar fi ridicat grămezile de zidărie ruinată, oamenii ar fi gutuit expire.

Deaceia s'a procedat imediat la operațiuni în stradă. Chirurgi abili au amputat mâni și picioare, pentru a putea scoate victimele de subt dărâmături. In modul acesta s'au făcut 16 operațiuni.

Bieții oameni au scăpat cu viața, dar au rămas invalizi pentru totdeauna.

Bonboane de zăpadă. — Un cofetar din Berlin, un anume Max Debritz, a realizat într'adevăr o specialitate originală. El a reușit să facă bonboane din.. zăpadă.

Zăpada e presărată cu praf de zahăr vanilat și puse în cutii păstrate la rece. Aceste bonboane se topesc repede în gură și dau o senzație răcoritoare foarte plăcută.

Dar bonboanele nu se pot menține în forma lor de cât iarna, când e frig. Or prin conținutul lor ar fi foarte căutate mai ales în timpul verii. Deaceia cofetarul din Berlin caută acum un procedeu frigorifer, pentru a păstra bonboanele și în anotimpul călduros. Dacă va izbuti, atunci la vară va face într'adevăr afaceri excelente!..

*

16 zile într'un copac — Un anume John Charleston din Playford (America) a realizat un record năstrușnic. Intr'un copac dela marginea orașului și-a amenajat un mic adăpost, cu un pat de campanie. Acolo și-a luat alimente pentru două săptămâni, cărți, gazete și alte lucruri necesare.

Astfel originalul american a stat în copac neîntrerupt timp de 16 zile. In acest interval aproape toată populația orașului a defilat prin fața copacului, pentru a-l vedea pe ciudatul compatriot. Mulți americani, totdeauna entuziasmați când e vorba de un record, i-au adus flori și bonboane.

Când s'a dat jos din pom, Charleston a declarat că a făcut această ispravă, întrucât dorea să se vorbească despre el în ziare. A vrut să-și creeze o celebritate originală. Și a reușit!

Curioși mai sânt americanii aștia!..

D. Briand și numărul 13!...

Se cunosc împrejurările în care d. Briand s'a retras din guvernul francez. Dela război încoace d. Briand a fost aproape în permanență ministrul de externe al Franței. Imprejurările politice s'au complicat însă de așa manieră, încât ministrul a trebuit să se retragă. Și precum se spune, ar fi vorba chiar de o retragere definitivă din viața politică.

In legătură cu acest fapt, revista franceză „Bravo" relevă un amănunt interesant. In viața d-lui Briand numărul 13 a fost o permanentă sursă de ghinion. D. Briand a trebuit să plece, tocmai când urma să devie pentru a 13-a oară ministru de externe. Și faptul s'a întâmplat sub conducerea d-lui Doumer, care este al 13-lea președinte al Franței.

Superstițioșii pot găsi o confirmare a aversiunii lor pentru numărul 13!...

400.000 LEI
PENTRU O SĂRUTARE

In anul 1926 s'a înregistrat la Berlin următoarea întâmplare:

D. Hans Blumer, funcționar superior în ministerul german de finanțe, la un bal, a sărutat prin surprindere pe o doamnă din buna societate a Berlinului. Doamna s'a simțit ofensată și l-a dat în judecată pe îndrăznețul don-juan.

Procesul s'a târâgănat timp de șase ani, până zilele trecute când funcționarul a fost condamnat să plătească doamnei 10 mărci despăgubiri. Acest proces a trecut prin toate instanțele și s'a rejudecat de două ori. Au intervenit pentru ambele părți 26 avocați, care au fost bine plătiți. Astfel procesul a costat în total peste 10.000 mărci, adecă 400.000 lei. Și astea toate pentru un sărut. Cam scumpă și buclucașă sărutare!..

SCRISORI DIN PARIS

Reflecțiuni asupra popularității
A doua conferință la Sorbona a d-lui prof. I. Petrovici

Sunt oameni, cărora le place popularitatea. Sunt alții care o disprețuesc.

Sunt persoane care preferă să se izoleze de rest, mulțumindu-se de a se bucura în retragerea lor. Ca o consecință, există oameni deziluzionați.

Ibsen a spus că „omul cel mai puternic, e acel care rămâne singur".

Chiar dictonul curent „nu alergați după aprecierile altora" nu este decât o reacție energică și virilă, contra dezlănțuirii vanității personale.

Schopenhauer a definit minunat cele două sentimente care domină omul. E vanitate când cerșești când cauți laudele altora; e orgoliu când te bucuri de conștiința proprie.

După părerea mea, e înclinarea naturală ce trebue urmată.

Căutarea popularității are cauzele sale psichologice imediate și îndepărtate.

Ribaud—psiholog pătrunzător —a scris asupra pasiunilor. După el, instinctul de conservare și cel de expansiune domină centrul în jurul căruia se grupează toate sentimentele noastre.

Din aceste două sentimente, cel al dominației e un important factor, care împinge spre căutarea popularității.

In general, când se vorbește de popularitate, ne gândim mai ales la domeniul politic și social.

Nu trebue însă să neglijăm celelalte domenii, știința, arta, literatura.

In domeniul artei:

Un artist care creiază se lasă condus de un farmec intern, și atunci de cele mai deseori se adresează publicului, caută popularitatea. Sunt însă și alți artiști, care trăesc izolați, înconjurați de atmosfera creată de farmecul lor intern. E foarte probabil însă, ca viziunea unui public entuziast și primitor, să existe chiar și pentru acest artist. Sunt artiști cari ajung; alții nu. Cari să fie oare condițiile? Să fie oare faptul că subiectul trebuie să facă parte din sensul intim al poporului?

O operă literară populară, nu trebuie să aibă în mod obligatoriu, subiect popular. Mulțimei îi place mai degrabă, crearea unui alt mediu, decât cel care-l înconjoară, zilnic.

Schopenhauer a desvoltat în opera sa ideia că viața e mizerabilă.

După el, reacțiunea ar fi ridicarea spre sfera contemplației. El a devenit popular foarte repede. Imprejurările erau totuși nefavorabile. S'a întâmplat însă așa, pentrucă era o opocă de saturație, de traiu bun.

Mulțimea s'a aruncat însetată asupra noilor idei pesimiste.

Pe lângă popularitatea durabilă, este și cealălaltă, trecătoare.

(Continuarea în pagina II-a)

IN INTIMITATEA ALICEI COCEA
CELEBRA VEDETĂ DE CINEMA

„Măsuța a șaptea, cu o surpriză" era adnotația care se găsea pe invitația la banchetul anual al cinematografiei franceze, care a avut loc săptămâna trecută, într'una din marile studiouri pariziene, — și într'adevăr surpriză a fost, și încă ce surpriză! Căci s'a întâmplat (?) ca No. 7 să fie rezervat vedetei germane Any Ondra, și No. 9.. Alicei Cocea!

Iată-mă deci, expus luminilor strălucitoare ale suulight-urilor și mai ales a razelor a două din cele mai renumite stele.

Frumoasă și desigur plăcută surpriză!

Și deoarece Any Ondra nu m'ar fi putut înțelege decât în limba lui Goethe, am preferat compania mult celebrei mele compatrioate.

Insă, nici locul nici timpul nefiind favorabile unui interview, ne-am dat rendez-vous a doua zi în apartamentele Alicei Cocea, rezervându-ne restul serii în admirarea tuturor surprizelor preparate celorlalți confrați ai mei.

*

Alice Cocea este poate una din conpatrioatele noastre al cărei renume a făcut înconjurul globului în timpul cel mai scurt.

Această popularitate și-a câștigat-o jucând pe scenele diferitelor teatre parisiene și desigur prin apariția unea ei în neuitatele roluri din filme. Admirabila vedetă din „Mon gosse de père" are fericirea de a locui foarte aproape și totodată foarte departe de centrul Parisului; aproape, prin situația locuinței; departe, prin atmosfera liniștită, provincială, care înconjoară minunata-i vilă.

Și iată-mă a doua zi exact la întâlnirea fixată, în salonul vedetii.

O față de fetiță zburdalnică, veșnic surâzătoare, încadrată de niște bucle de un blond strălucitor, cu ochi extraordinar de vii, râzători, o adevărată imagine a sufletului; aceasta este Alice Cocea!

Și în afară de toate astea, s'o auzi pe Alice Cocea vorbind! Ai impresia că fiecare cuvânt te umple de un farmec aparte, de o notă de veselie care nu te părăsește mult timp după convorbire.

Căci Alice Cocea nu numai că este una din gloriile mimicei, dar și a dicției, lucru de care și Parisul își dă seama, și care ne poate explica de ce a adoptat-o pe Alice ca vedetă națională.

Și desigur, partea nu mai puțin interesantă a carierii sale este cea dramatică. Cunoscută prin interpretarea rolului Fifi din „La petite Catherine", Alice fu vedeta cea mai „en vogue" a lumii dramatice, trecând apoi în fruntea celei cinematografice.

Iată însă, că Alice Cocea va apărea din nou pe scena teatrului „Gymnase" în urma unui contract cu Bernstein pe timp de trei ani și deci interpreta „en exclusivité" a operelor lui Bernstein.

— „Termin acuma „Nicolle et sa vertu" cu André Roanne și Enrico Ruero, iar săptămâna viitoare încep „Delphine" cu Henry Garat pentru Paramount. Ca metteur en scene, prefer pe Roussell Henry, iar ca partener pe Gravey Henry.

La o întrebare a mea, relativ la rolul ei preferat, artista cu un surâs grațios, îmi răspunde:

— „Desigur e cam delicată chestiunea, căci îm plac toate creațiile în care am pus tot ce am putut, însă... parcă l'aș prefera pe cel din „Nicolle et sa vertu".

Ora era deja târzie, și artista trebuia să turneze a doua zi, la 6 dimineață, așa că o ultimă sorbitură de cafea (dine-ul a durat 3 ceasuri, trei ceasuri pline de farmec, de un spirit fin cum numai Alice Cocea îl posedă, și care-mi vor rămâne încă mult timp vii în memorie) și cu regret, părăsii artista cu gândul de a revede-o—după invitația ei— pentru sărbătorirea premierii piesii sale de la „Gymnase".

J KLEPPER
Paris

DACĂ EȘTI RĂCIT!

E. MARVAN.

VINDECĂ **TESTA** COMBATE
INFLUENȚA - GRIPA - FRIGURI
JUNGHIURI - NEVRALGII

De avut în toate Farmaciile și Drogheriile din România

Lucrările parlamentului

10 Februar

CAMERA — *D. C. Argetoianu* a depus proectul, prin care executările silite sânt suspendate pînă la 15 Mart. Apoi a vorbit despre incidentele muncitorești din Calea Griviței, spunând că poliția și-a făcut datoria.

D. C. Dimitriu, fost ministru liberal, protestează contra faptului că de pe banca ministerială pornesc zvonuri alarmante despre țara noastră. Insuș d. Iorga a declarat că ne aflăm pe marginea prăpăstiei.

D. *Iorga* răspunde că a vorbit în general de lumea burgheză. România e o țară solidă.

D. *I. Răducanu* critică atitudinea guvernului, care n'a luat nicio măsură în ce privește politica prohibitivă a țărilor vecine.

Apoi s'a continuat discuția la legea drumurilor.

*

LA SENAT preotul *Partenie* a cerut să se achite salariile clerului pe ultimele șase luni.

Spectacolele zilei

Unde mergem astăzi?..

11 Februar

Teatrul Național.—*„Macbeth"* de Shackespeare în rolul principal d. *Aurel Ghițescu.*

Teatrul Cinema Trianon. — *„Spionajul"* cu Brigitte Helm și Willi Fritsch (vorbit în limba germană). *„Delphine"* (comedie franceză) cu Alice Cocea. In plus, un jurnal sonor.

Teatrul-Cinema Phoenix. — *„Baroneasa iubește"* (comedie germană) cu Ernest Werebes și Grete Theimer. Al doilea film: *„Pe străzi întunecate"* (roman senzațional). O complectarere cu tenorul Martinelli.

Teatrul Cinema Sidoli. — *„Contesa Danitscheff"* (film sovietic) cu Heinrich George, și *„Cum devii bogat și fericit"* (comedie în limba germană). Complectare: un jurnal sonor.

Cinema Elysée — *„Cadavrul viu"* cu John Gilbert și *„Scăpată din valuri"* cu Garry Cooper. In plus, o complectare distractivă.

Cinema „Gheltzer" și Cinematograful Nostru. — Relache.

Berăria Luther (Piața Unirei). Renumitul Jazz Vermont. Bufet copios cu cele mai delicioase mâncăruri calde și reci. Supeuri speciale: Bere și vinuri din pivnițele *Luther".* Seara dancing în ritmul jazzului Vermont.

x D. Al. Crupenschi, proprietarul moșiei Liteni-Baia, a cerut ieri tribunalului local ieșirea din indiviziunea averii lăsate de mama sa, Lucia Crupenschi. Această avere se compune din jumătate din moșia Liteni, o vie de 56 hect. și imobilul din vie; casa cu mobilele de preț din str. Lățescu, etc...

Această avere este păstrată acum de frații și surorile d-lui Crupenschi. D-sa a cerut un sechestru asigurător.

x Ieri s'a promulgat prin Monitorul Oficial legea care dă drept chiriașilor să-și realizeze contractele pe data de 23 April 1932.

O scenă de groază într'o biserică

Gluma sinistră a unui individ care a strigat: „foc!"

Giurgiu 11.—Ieri s'a serbat hramul bisericii „Sf. Haralambie" din Giurgiu. Biserica era arhi-plină de lume și slujba religioasă decurgea în mod normal.

La un moment dat însă, un individ a strigat: „Foc! Arde!". In biserică s'a produs o panică de nedescris. Publicul îngrozit a năvălit spre ieșire. In învălmășeală, femei și copii au fost călcați în picioare. Spaima era atât de mare, încât multe persoane au sparț geamurile și au sărit pe ferestre alegându-se cu răni ușoare.

Preotul a încercat să liniștească lumea, dar n'a reușit în primele momente. In cele din urmă însă, liniștea a putut fi restabilită. Atunci publicul și-a dat seama că n'a fost vorba de un incendiu, ci de o glumă sinistră.

S'au întreprins cercetări, pentru a fi descoperit individul care a strigat „foc".

Pînă în prezent însă, el n'a putut fi prins.

Incendiul de azi dimineață

dela imobilul d-lui Crupenschi din str. Carol

Un puternic incendiu s'a declarat în str. Carol No. 33, la locuința d-lui N. Crupenschi, în următoarele împrejurări:

Azi dimineață servitorii d-lui N. Crupenschi au zărit la un moment dat ieșind un fum gros din podul bucătăriei. Câteva clipe după aceia, flăcări mari au izbucnit din acoperiș.

Alimentat de vânt, focul se întindea repede asupra imobilului, amenințând întreaga clădire.

Imediat au fost treziți locatarii, care au început să evacueze locuința. Mobilele erau transportate în curte.

Fiind înștiințați pompierii, au sosit toate secțiile la fața locului și sub comanda d-lui cpt. Angelescu, au început localizarea incendiului.

In scurt timp, focul a putut fi încercuit, înainte de a cuprinde clădirea. N'a ars decât bucătăria și o cameră vecină.

La ora 8 și jumătate, focul a putut fi stins. Pagubele sunt însemnate.

D. chestor Cristea, secondat de d-nii Gh. Pop, șeful circ. a treia și comisar Ciuceanu, au început o anchetă, spre a stabili cauzele incendiului. S. Maur

Cădere ciudată de cenușă

în județul Tutova

Bârlad 11.—Vântu care a bătut câte-va zile în județul nostru a adus mari cantități de cenușă, pe care a presarat-o peste zapadă. Cenușă de aceasta a fost adusă în jurul a câtor va sate și a căzut multă prin fântâni, dând apoi gust de leșie. Vântul a bătut dinspre Nord, deci această cenușă a fost adusă din acea parte, de aceia se naște întrebarea dacă poate fi de proveniență vulcanică, de oare ce știut este că acea căzută acum doi ani prin împrejurimi, s'a zis că este de proveniență vulcanică.

Accident mortal.— Vasile M. Dumitru de 19 ani din Ibănești, pe când descărca un car cu lemne, a căzut jos cu un butuc mai mare ce voia să'l dea din car, și lovindu-se la cap, a rămas mort pe loc. Sandu

In jurul unor agitații calanderistice

Călugării arestați au fost puși în libertate

Fălticeni 11.— Am relatat la timp agitațiile calanderistice din satul Mesteacăn.

Mai mulți călugări caterisiți s'au stabilit în satul Mesteacăn, reușind să-și facă adepți ai vechiului calendar. Iar ca o curiozitate, mulți săteni și-au lăsat barbă mare!..

S'au primit însă ordine severe dela minister pentru desființarea acestui cuib de sectanți și au fost arestați călugării instigatori.

După o deținere de peste o lună, judele instructor de Baia a pus în libertate pe toți sectanții. Parchetul de Baia însă a făcut opoziție contra eliberării lor.

INFORMAȚIUNI

x *Membrii Societății de Medici și Naturaliști* sunt cu insistență rugați a lua parte la ședința ordinară din ziua de Luni 15 Februarie 1932, cu următoarea ordine de zi:

1) Dr. Aburel și Dr. Rosenthal-Vitner: „Ovar cu chisturi multiple de cor galben și metroragie".

2) Dr. Goldner J.: „Neoformația capilare or în țesuturile inflamate. O ipoteză nouă".

3) Dr. Aburel: „Kist de ovar supurat și dublă anexită consecutiv unei apendicite".

4) Dr. L. Ballif și Gherșcovici: „Asupra tetaniei latente".

5) Dr. Nicodim: „Fibrom ovarian".

6) Dr. Franche, Dr. Gatoschi, Dr. Chipail: „Hidronefroza prin vas aberant".

7) Dr. Franche: „Cauza persistenței fistulelor după nefrectomie".

8) Dr. Lucinescu și Dr. Puiu: „Fibrosarcom al ovarului".

x *Greva foamei.*— Ieri parchetul general de Iași a fost informat de către familiile Unterman și Weisman din Tg. Frumos că faimosul Strul Weisman, care este arestat în legătură cu spargerile unor debite R. M. S.. se află în a 15-a zi de grevă a foamei.

Epitropia Generală
a Casei Spitalelor Sf. Spiridon
din Iași

Aduc la cunoștința amatorilor, că Oficiul Central de licitații, aprobând vinderea prin bună învoială a parchetelor de pădure notate mai jos, primește oferte și tratează vânzarea prin bună învoială în ziua de 16 Februarie 1932, orele 11.

Amatorii acestor vânzări vor trebui să depună imediat garanția de 10 la sută în numerar sau efecte garantate de stat.

Vânzarea se face în conformitate cu legea contabilității Statului.

Orice informațiuni se pot lua la Serv. Silvic al Epitropiei în fiecare zi între orele 1—13.

1. Pădurea Cotofănești, com. Cotofănești jud. Putna parchetele No. 14, 15 și 16 suprafața totală de 109 ha. 5400 m.p.

2. Pădurea Roșești, com. Roșești jud. Fălciu (gara Roșești) parchetele No. 20, 21 și 22 în suprafață de 51 ha.

3. Pădurea Măgura Ocnei, parchetele No. 8, 9, 10, 11, 12 și 13 în suprafață totală de 31 ha. 6500 m. p.

4. Pădurea Chițcani, parchetele No. 4, 5, 6, 7 și 8 în suprafață totală de 49 ha. 3900 m.p.

5. Pădurea Bodești - Precistei, com. Bodeștii-Precistei jud. Neamț parchetele Nr. 22 și 23 în suprafață totală de 75 ha.

6. Pădurea Urecheşti, comuna Urecheşti jud. Putna materialul lemnos aflat fasonat de d. Mose Riesenberg în parchetul No. 47.

Convocare

Se face cunoscut tuturor membrilor din Societatea Pensionarilor Publici că în ziua de 14 Februarie 1932 la ora 14 se va ține în sala de Consiliu a Municipiului Iași adunarea generală.

La ordinea zilei:

1. Darea de seamă a Consiliului de Ad-ție și raportul cenzorilor.
2. Descărcarea Consiliului pentru gestiunea sa.
3. Alegerea membrilor în Consiliu în locul celor eșiți de drept și cei eșiți din altă cauză.
4. Aprobarea bugetului pe anul 1932.
5. Alegerea cenzorilor și supleanților cenzori.
6. Modificarea statutului.

Comitetul

PUBLICAȚIUNE

Comitetul Școlar al Școalei Normale de fete „M. Sturza" din Iași, aduce la cunoștința tuturor celor interesați că *va ține licitație publică,* **prin bună învoială,** *în ziua de 20 Februarie 1932, ora 10 dim.,* în localul școalei din str. Toma Cozma 3, pentru aprovizionarea internatului acestei școale cu pâine, carne, coloniale, brânzeturi și diferite materiale de întreținere în cursul anului 1932

Caetul de sarcini cum și orice informațiuni se pot obține dela Secretariatul școalei în orele de biurou. Comitetul

PIERDUT buletinul biroului de Populație cu Nr. 32396 | 923. Il declar nul și fără valoare în mâinile oricui s'ar afla.

PASASCHIVA UNGUREANU
str. Platon 8

Casă de raport

cu 6 apartamente, dependințe, în str. Pomir 2, colț cu str. Anastasie Panu 46, libere dela Sf. Gheorghe. A se adresa d-lui General Papana Aleia Rignault, București.

Arthur G. Sion
fost șef de Portărei

Domiciliat în str. Asachi No. 8 se însărcinează cu diferitele urmăriri și cu aducerea la îndeplinire a hotărârilor judecătorești.

DE ÎNCHIRIAT în strada Asachi No 8, odăi mobilate.

PIERDUT buletinul biroului de populație cu Nr. 20145 | 921. Il declar nul și fără valoare în mâinile oricui s'ar găsi.

NEGREANU GH.
str. Platon 8

Reflecțiuni asupra popularității

(Continuarea din pagina I-a)

Oare popularitatea chiar durabilă e o dovadă, o probă favorabilă pentru o lucrare? Desigur, nu.

E regretabil că nu pot da exemple din viața dela noi, limba română fiind un pașaport nefavorabil pentru a trece granițele.

Mai este încă un fel de popularitate pe care am putea s'o numim derivată. E reprezentată de acele persoane cari vorbesc de cineva, fără să-l fi văzut vreodată, să-l fi citit sau văzut operele.

Ei vorbesc numai din auzite.

Oare există, vreun punct de separare pentru public, mulțime și elită? S'a ajuns la convingerea că o operă valorează mai mult când e apreciată de public și elită, decât de elita singură.

*

Ajungem în domeniul științific. In general omul de știință nu e în contact prea des cu publicul.

Insă dacă omul de știință are foarte puțin contact cu publicul, sunt ceilalți — reprezentanți științei practice, aplicate, cari reușesc mai ușor să pătrundă în conștiința mulțimii. Ce poate fi mai bun ca dovadă, decât simpla citare: Marconi, Edison.. și popularitatea câștigată astfel e așa de mare, încât chiar dacă proiectele lor vor servi, la masacrele mulțimii, ei vor rămâne populari..

Cu toată înrudirea care există între filosofie și știință, nu putem rezolvi în același mod raporturile filosofice cu popularitatea.

Nu există om, care să nu aibă filosofia lui proprie, oricât de vagă ar fi dânsa.

Cu toate acestea, gânditorii nu prea sunt populari. Asta se datorește faptului că prin felul lor de a vorbi, marii gânditori nu sunt abordabili.

Dacă o lucrare filosofică e populară, s'ar putea zice că această cunoaștere e datorită mult superficialității.

Mulțumei îi plac paradoxele.

Nietsche a devenit popular prin caracterul său, războinic.

Alți filosofi au devenit populari, și împrejurările sunt curioase. Uneori, era ceva, o cauză foarte depărtată, sau tocmai faptul că teoriile au fost greșit interpretate.

Astfel Kant e cunoscut prin anecdotele care circulă pe contul lui. Cât despre Bergson, sistemul său intuitiv e interpretat adeseaori ca o „exaltație"..

Popularitatea nu e deci întotdeauna un semn de valoare, chiar dacă nu constitue un semn contrar.

*

In domeniul politic, mirajul popularității crește—luând aspectul unei datorii.

Popularitatea are și un alt rol. Ea servește atașaților „celor mari" ca „pare-choc" contra deselor schimbări, contra vaiațiilor de gust și moravuri ale celor mari.

Popularitatea e un sprijin atât de puternic încât chiar regii, se inclină adesea.

Mai mulți gânditori au putut chiar afirma că așa zisa „clemență regală" nu e decât un mijloc de a obține popularitatea.

Care e efectul popularității? E vorba oare de genii adorate de public?

Exemplele istorice nu sunt strălucitoare, la prima vedere.

Sunt însă oameni cari n'au aspirat la popularitate și au dominat totuși mulțimea, prin teroare. Nu erau populari și totuși erau genii.

Pentru a reveni la noi, să citâm un caz din viața noastră politică.

Un om politic are la începutul carierei sale, o popularitate imensă. In acel moment însă el era complect novice în politică. Și când valoarea sa politică s'a afirmat, popularitatea sa dispăruse deja.

Intrebuințând chiar o pastișe pedantă aș putea zice că în timp ce valoarea sa crește în progresie aritmetică, popularitatea îi dispărea în progresie geometrică.

Unul din cei mai mari prieteni ai poporului, Jean Jaques Rousseau, a scris: Poporul, vrea întotdeauna binele; dar prin el însuși nu-l întrevede niciodată.

Când un om normal, [illegible] ajunge să antreneze mulțimea,—e un geniu.

Dar foarte adesea, sunt mincinoșii, demagogii cari pot ajunge aici.

Pentru a putea preda maselor adevărul, trebue să ai spiritul de sacrificiu. Pentru ca cineva să fie un bun profesor, nu trebue să depindă de elevii săi.

Chateaubriand in „Recit du de Berry" ne dă exemplu de modul cum cineva poate fi luat sub o aparență, care în fond maschează un caracter, poate chiar opus.

Popularitatea politică ne oferă numeroase exemple asemănătoare. De a fi luat cu o aparență care nu e de cât trecătoare.

Adeseaori e mai ușor a fi luat drept demagog când ești serios, decât serios când în realitate ești demagog.

Putem nota în fine, popularitatea tardivă, gloria postumă. Această popularitate mărturisește dovada unei valori personale.

Un singur om trebue și merită să se bucure de succesul lui: cel care aspiră la popularitate—păstrând intactă comoara convingerilor sale — și încercând să ridice poporul la înălțimea lui.

Celălalt, care face exact contrariu, scoboară de două ori mai jos. E acel care a părăsit un loc, în care poate ar fi putut face ceva, schimbându-l cu altul, în care pretinde capacități, aptitudini cari în realitate nu există.

*

La ambele conferințe D-l Petrovici a fost elogiat de către un profesor dela Sorbona. La a doua mai ales, Prof. Rey a îndreptat asupra D-lui Petrovici o adevărată avalanșă de elogii.

El a ținut să reliefeze calitățile superioare ale D-lui Petrovici, atât ca filosof cât și ca om politic.

„Ne aducem desigur aminte, că pe când D. Petrovici era ministru al instrucțiunii publice, a căutat să introducă filosofia, în liceu, ca obiect prim.

O incercare destul de remarcabilă—spune Prof. Rey — cu atât mai mult cu cât directivele d-lui Petrovici s'ar putea numi franceze, fiind împrumutate acestei școli. Exprimându-și regretul că nu și-a putut realiza programul — prof. Rey e convins că cât de curând faptele se vor implini.

Aducând în fine un ultim elogiu sacrificiului pe care l-a făcut D. Petrovici, scriind lucrările sale remarcabile asupra câtorva scriitori francezi — în românește — reușind astfel să se adreseze unui „public mult mai larg", decât dacă ar fi scris în franțuzește, termină în speranța că vocea d-lui Petrovici — ca reprezentant al unui popor latin—se va uni cu cea a celor francezi—realizând astfel o voce unică, comună a marei familii latine.

Al. Roda

Paris, Februarie 1932

x *Crema Khasya* face să dispară ridurile (sbârciturile) feței. Depozit Farmacia Pollak str. Ștefan cel Mare

In apărarea Shangaiului

O nouă scenă din luptele chino-japoneze:

Trupe combinate americane, engleze, italiene şi franceze au fost postate la concesiunea internaţională din Shangai, pentru a apăra această porţiune a oraşului.

In clişeu: un grup din aceste trupe, în faţa unui tren blindat.

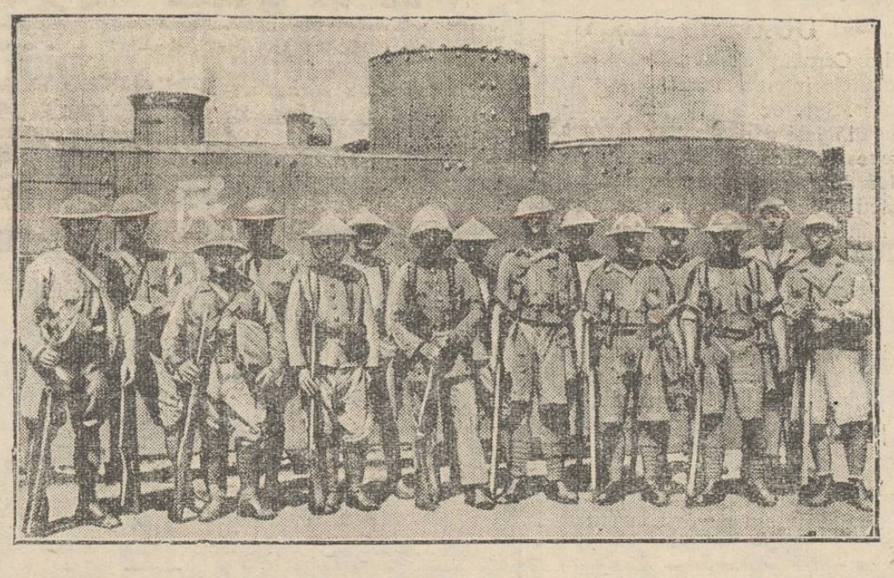

CONFERINŢA AGRICOLA
LA UNIVERSITATE

In urma invitaţiei făcute de către societatea studenţitor în agricultură „Ion Ionescu dela Brad" dela Universitatea locală, d. Inginer general Gheţu dela O. V. C. R. o ţinut o conferinţă despre asociaţiile agricole, în amphiteatrul de chimie al facultăţii de ştiinţi.

D-sa a arătat evoluţia asociaţiilor cooperative şi a insistat asupra importanţei acestora, mai ales astă-zi, când trebue să luptăm pentru salvgardarea intereselor agrare.

La urmă, preşedintele studenţilor, d-l Alex. Romanovici, a mulţumit d-lui conferenţiar, pentru bună-voinţa arătată, de a complecta cunoştinţele auditorului asupra problemelor ce preocupă agricultura.

Pompiliu Şt. Ionescu

Un ieşan şi un botoşănean
reclamaţi pentru rupere de sigilii şi sustragere de mărfuri

O interesantă reclamaţie să află în cercetarea autorităţilor locale. D-nii Haralambie Berijan şi Onisifor Prisacariu, în calitate de reprezintanţi ai Casei de credit a agricultorilor din judeţul Dorohoi, au reclamat parchetului de Botoşani pe d. Henry Etienne din Iaşi str. Carol No 44 şi Gh. Grigoriu dela federala „Infrăţirea Plugarilor" din Botoşani.

Ei sunt acuzaţi că au rupt sigiliile şi au stricat lacătele dela magazia obş'ei „Unirea" din Valea Grajdului—Botoşani.

In magazie se aflau 5 vagoane de cereale care, — susţin reclamanţii — au fost ridicate de cei acuzaţi.

D. comisar Sprinceană a fost delegat de parchetul de Botoşani să continue cercetările la Iaşi.

Sorin

Din durerile lumii

O lacrimă pentru un suflet duios
In amintirea studentei Sica Ghiga

Nu sunt decât câteva zile de când Sica Ghiga a fost acoperită cu ţărâna din care suntem făcuţi.

Cine a cunoscut această blândă şi bună fiinţă, nu se poate să nu fi vărsat o lacrimă, când a auzit că Sica a murit.

Era fiica bătrânului şi mult încercatului profesor Th. Ghiga. Absolventa liceului de fete „Oltea Doamna" şi una din eminentele studente ale Facultăţei de Litere şi Filosofie din Iaşi, la care n'a putut să-şi ia licenţa, din cauza unei boli ce nu iartă şi care a ţinut-o în casa pe care a părăsit-o pentru totdeauna şi 'n care n'a încetat o clipă de a ceti.

Acum când încerc să scriu câteva rânduri, am în faţa ochilor, cel mai duios chip, pe care mi-a fost dat să'l întâlnesc în viaţă şi care avea un suflet, oum numai Sica a putut să aibă.

Priveam la chipul ei de marmoră întins pe catafalcul înconjurat cu flori. Era aceiaşi fiinţă drăgălaşă, pe care am cunoscut-o acum 15 ani. Sica în nefiinţa ei, e a totuşi cea mai frumoasă floare, cin florile ce o înconjurau. Privind-o şi şoptindu-i, îţi auzeai doar propriul tău glas, căci ochii ei nu mai priveau, iar gura era cuprinsă de linştea pe veci.

Sica avea una din cele mai remarcabile personalităţi, căci era înzestrată cu cele mai alese însuşiri. Cine a cunoscut-o trebuia s-o iubească. Şi iubirea tuturor faţă de această aleasă fiinţe, era izvorâtă dintr'un sentiment de adâncă admiraţie şi respect faţă de sufletul ei curat şi inteligenţa sa rară. Era iubită de toţi şi poate pentru aceasta, cât a trecut prin viaţă, a împărţit tuturor daruri scumpe smulse din sufletul ei a'es.

Cu Sica îţi era drag să vorbeşti, căci bucuriile şi durerile ei, aşa cum ţi le povestea ea, aveau darul să transforme ceasurile în clipe, în clipe pe care în veci nu le poţi uita.

Caracteristica ei de căpetenie era o hipersensibilitate, care de multe ori o făcea să fie nenorocită, căci ceiace pentru alţii era fericire şi bucurie, pentru dânsa era prilej de întristare şi amărăciune.

Din această cauză dânsa era mult deosebită semenilor ei, căci prin sensibilitatea ei extremă aparţinea unei lumi al cărui loc nu poate fi pe pământ.

De multe ori Sica se mulţumea să trăiască într'o lume creiată numai de sufletul şi imaginaţia sa, lume în care se simţea mai bine, decât în aceia, în care îi era dat să trăiască.

Ca să înţelegi asemenea fiinţe, pe lângă raţiune, îţi trebue şi ceva suflet, căci numai cu sufletul poţi descifra ceiace minţii îi rămâne nelămurit. Şi ca tuturor a cerşit suflet. Acolo unde l-a găsit, s'a simţit mulţumită şi pe cât i-a fost cu putinţă, l-a îmbogăţit din prisosul cu care era înzestrată.

Să mori atunci când viaţa ţi-ai trăit-o şi vremea ţi-a venit, e ceva de înţeles; dar e revoltător—de dureros, să mori atunci, când abia pricepi viaţa şi rostul ei—Şi Sica a murit la vârsta de 26 de ani, lăsând în urma ei durere şi deznădejde.

. . . . . .

Biserica era plină de lume. Rude şi prieteni veniseră să plângă pentru ultima dată, în faţa chipului înmărmurit al tinerei mirese.

S'a întâmplat atunci ceva care întrece puterea noastră de pătrundere. In clipa când corul întona „Veşnica ei pomenire", afară s'a pornit un năprasnic vânt, care gonind fulgii de zăpadă şi fluerătul printre crengile uscate ale copacilor din cimitir, le făcea să trozneaşcă una de alta ca oasele unui schelet, lăsându-ţi în suflet impresia unei „Simfonii a morţii".

Cerul era plumburiu şi părea că însuşi natura se înfiora de darul, pe care pământul trebuia să'l primească.

Şi când a scos-o din biserică afară era frumos, iar soarele palid de asfinţit, a mai trimis o rază de adio pe chipul aceluia ce nu-l va mai vedea.

In faţa groapei în care au coborât-o, la capătăi cu rămăşiţele mamei şi surorei sale, am văzut pe bătrânul său tată privind-o cu atâta desnădejde şi durere, cum cred că numai un părinte poate privi.

Acolo în plânsetele tuturor, am pătruns mai adânc versul poetului:

„Nu de moarte mă cutremur,
Ci de veşnicia ei".

H Cogălniceanu

x Doctorul **BRENER** *specialist mamoş*, boli de femei, consultaţii de la 2 până la 4 p. m.

Conferinţa părintelui Petru Chirica
ţinută la Tecuci

Societatea ortodoxă a femeilor din oraşul Tecuci a invitat pe Păr. P. Chirica, de la bis. Barnoschi-Iaşi, să ţie o conferinţă religioasă la Teatrul Municipiului, în folosul orfanilor şi a săracilor, pentru ziua de Marţi 9. Febr. ora 5 d. a.

In faţa distinsului public tecucian, în frunte cu autorităţile civile, militare şi membrele societăţii ortodoxe. Păr. P. Chirica şi-a desvoltat conferinţa sa *„Creştinismul de azi faţă cu cel din trecut"*. Intr'un stil curgător şi ales, brodat de un fond de adevăruri evanghelice, împletite cu exemple edificatoare, conferinţa, timp de aproape 2 ore, a cucerit tot publicul care ocupase sala teatrului, până la ultimul loc.

Corul bisericei „Precista" al cărei paroh e pr. Tudose a cîntat 3 bucăţi religioase, admirabil executate, fiind condus de dirijorul Vanghelie.

La sfârşitul conferinţei, publicul a ovaţionat pe Sf. sa păr. P. Chirica. D-na Popovici, preşedinta Societăţei, cu Dl. Cazan primarul oraşului şi Dl. Corodeanu prefectul Judeţului; au mulţumit Sf. Sale Păr. P. Chirica, exprimându-şi dorinţa de a-l mai avea în mijlocul Tecucenilor.

Un succes literar

S'a epuizat ediţia I-a
a romanului „Fata din Zlataust"...
— D. Ionel Teodoreanu revizueşte textul pentru un nou tiraj —

In mai puţin de patru luni, — interval destul de minim când e vorba de desfacerea unei cărţi în ţara noastră — editura „Cartea Românească" a epuizat întreaga ediţie din romanul „Fata din Zlataust".

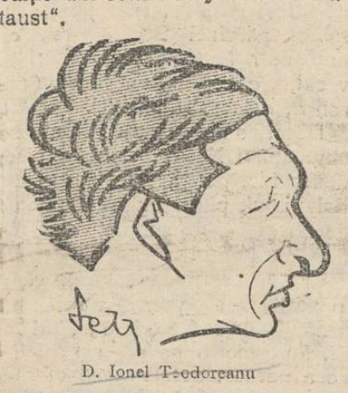

D. Ionel Teodoreanu

Provincia, dar în deosebi Capitala, a dat năvală la achiziţionarea cărţii de mult aşteptată.

Autorul, — ne spune, — că eri a expediat corecturile primului volum, pe alocuri revizuit, în vederea ediţiei a II-a, ce va vedea lumina vitrinei foarte curând.

*

Succesul d-lui Ionel Teodoreanu, ne îndrituieşte a crede că gustul pentru cetitul unei cărţi alese, nu este pierdut la noi.

p. gr.

x **Copiilor slăbănogi, anemici, lymfatici, scrofuloşi sau rachitici**, se recomandă cu mare succes în timpul iernei o cură cu **Untură de peşte iodoferată** preparată de **Farmacia Dr. Rătianu** Iaşi, str. Cuza Vodă 48. Acest preparat se asimilează perfect, nu produce iodism şi purifică sîngele copiilor dîndu-le vigoare.

PICĂTURA DE SÂNGE

de G. LECCA

Deabia zorii zilei, timizi încă, se căzneau să străbată prin perdeaua dela fereastră.

In odăiţa mea începuse a se desemna pe pereţi, umbrele nedesluşite încă a lucrurilor din casă.

La acea oră, dormeam somnul de dimineaţă al tânărului de 20 de ani, somn profund şi sănătos, când creerul obosit şi el, îi dădea răgaz să iasă de subt imperiul viselor şi să doarmă liniştit.

Totuşi, fiindcă îmi impusesem de cu sară voinţa, că a doua zi în zori, să mă scol şi să plec la vânătoare de prepeliţi; deşi dormeam adânc, sugestia ce mi-o făcusem, începuse a-şi face efectul aşa că fără voe, am deschis ochii; dar părîndu-mi-se că e încă întuneric, i-am închis repede înapoi, sperând să mai dorm puţin.

Bob, prepelicarul meu, care dormea pe un lăicereş jos la picioarele patului, simţind că m'am întors în pat şi după cum ştia hoţul, că trebue se plecăm la vânătoare, de oarece mă văzuse decusară făcând cartuşe, a început a bate cu coada în podele. Şi după un moment aud uşa deschizându-se încetişor de tot şi că a intrat cineva în odae.. Am deschis din nou ochii şi am putut distinge prin întuneric silueta albă a lui moşu Gheorghe Puşcaşul.

Intr'un moment de ciudă, eram pe punctul să-i dau afară pe amândoi; şi pe Moşu Gheorghe şi pe Bolo. Dar în acelaş timp, aud bătăile viguroase în geam ale vizitiului de afară şi glasul lui gros: „Sculaţi, Cuconaşule, trăsura-i gata". Şi odată cu aceasta apare în odae şi Madama Profira, vechea noastră servitoare, care dând cu ochii de Moşu Gheorghe, îl şi ia la rost, întrebându-l cu autoritate ce caută el în odae la mine fără ştirea ei.

Apoi l-a poftit să iasă şi să aştepte afară, lucru la care omul s'a supus, ştiind bine că n'o scoate la capăt cu femeile.

— „Madama Cămărăşiţa vă întreabă ce să pue de ale mâncărei în coş?", îmi spune ea.

— „Ce ştie, după obiceiu", — îi răspund eu răstit, sperând că voi scăpa de ea, ca să mai pot dormi măcar cinci minute încă.

Dar ţi-ai găsit! Ciripitul persistent şi gălăgios al rândunelor care-şi făcuseră cuiburile pe subt streşina cerdacului din faţa casei şi convorbirea oamenilor de afară cu glas tare, printre care se amesteca şi glasul hărţigos al Madamei Profira, m'au făcut să sar din pat şi să-mi inund faţa cu apa rece din lighianul lavaboului.

Ca prin farmec mi-a dispărut toată reaua dispoziţie de care eram cuprins, surprinzându-mă mai apoi fluerând o melodie pe când mă îmbracam.

Când am eşit în cerdac, aerul rece al dimineţii, mi-a umplut cu prisosinţă plămânii şi odată cu aceasta sângele din vine parcă mă furnica, aşa circula de viguros.

După o aruncătură de ochi asupra chipului cum sunt înhamaţi caii şi cum sânt orânduite lucrurile la locul lor, m'am suit în trăsură cu cei doi prepelicari, pe când moşu Gheorghe a luat loc pe capră lângă vizitiu.

— „Măi! spun eu vizitiului, să apuci în spre Plajiştе pe Siret, (auzisem de la un vânător de pe acolo că cu o zi înainte căzuse un pasaj frumos de prepeliţi) şi mână vârtos!".

Până acolo aveam ca un ceas mai bine de drum cu trasura, dar l'am parcurs în mai puţin timp, căci caii iuţi pe care-i aveam la trăsură, au mers nu şagă.

Când am intrat în Plajiştе şi am ajuns în dreptul unui ogor lat şi lung de mei, am spus vizitiului să opreaşcă.

Tocmai atunci, soarele răsărea majestos de după un deal.

Şi ca la un semnal, ciocârliile din văzduhul auriu cu trilurile lor vesele şi clare pe care le aruncau pe pământ, ne prevesteau o zi frumoasă.

Boncăluitul gros şi fioros a doi tauri voinici, din cârdul de vite albe, care eşise la păscut în lunca din apropierea noastră, şi care se provocaseră la lupta dreaptă, ne făcură să mai întârziem, aşteptând să vedem sfârşitul acestui duel. Dar nu eram noi singurii care priveam la această luptă interesantă, ci şi o mulţime de oameni, în deosebi femei şi fete care răscoleau căile de grâu ude de ploaea din ajun, punând snopii în picioare în soare ca să se usuce, de pe un lan cât vedeai cu ochii şi care se mărginea cu ogorul nostru. Dar n'am putut să vedem sfârşitul luptei, căci la timp au alergat păstorii şi i-au despărţit fiindcă altfel puteau să se omoare.

—„Hai moş Gheorghe să în-

(Continuare în pagina IV-a)

Nervoşii
mor curând!
Aţi remarcat din când în când la dv. unul din semnele următoare de apropiată epuizare a nervilor?

Uşoară excitare, indispoziţie, tremurarea membrelor, nelinişte, bătăi de inimă, ameţeli, frică, insomnie, visuri turburătoare, insensibilitatea anumitor regiuni din corp, sperieturi, încordare supranaturală survenită prin contraziceri, sgomot, mirosuri cereri după mijloace turbulente, după tutun. alcool, ceai, cafea, clipiri din ochi, sau a juca în faţa ochilor", ingrijorări, pofte, absenţele creerului sau imposibilitatea de a vorbi, dorinţi curioase sau tensiuni. Dacă unul sau mai multe din aceste semne se remarcă în acelaş timp la dv., atunci sunt

Nervii dvs., serios slăbiţi şi au nevoie de fi întăriţi

Nu neglijaţi, căci astfel ar putea surveni serioase detiorări a potenţei dvs. intelectuale, aiureală şi inconştienţă, precum şi complecta demoralizare după care în mod firesc, vine moartea. Indiferent de unde ar proveni slăbirea nervilor dvs. vă invit să-mi scriţi. sunt cu plăcere la dispoziţia dvs. de a vă

explica gratis şi fără cheltueli de porto

o metodă simpă, care vă va procura o surpriză plăcută. Această metodă are un efect asupra dispoziţiei, a dorinţei de viaţă, a energiei şi a puterei de muncă şi nu numai unul mi-a scris că se simte ca nou născut după aceea. Aceasta confirmă şi certificate medicale. Vă costă doar o carte poştală. Vă remit o carte instructivă

absolut gratuit

Dacă nu puteţi scrie imediat atunci păstraţi acest anunciu.

Postsammelstelle:
Ernst Pasternack, Berlin SO.
Michaelkirchplatz 15.
Abt. 191

O instituţie-model la Iaşi
Sanatorul doctorului Tzaicu

Primim:

Nevoia unei operaţiuni de care nu puteam să mă dispensez, m'a dus şi la colegul meu Dr. Tzaicu ştiind că în specialitatea de care aveam nevoie a fi operat este destul de tare.

Cu bună voinţa adevăratului coleg şi a sufletului curat de frate, s'a pus mai întâi el la dispoziţia mea şi apoi eu cu toată încrederea, la dispoziţia lui.

Observat 24 ore, operat 20 minute împreună cu colegul extra coleg Dr. Franche în asistenţa bunului meu prieten şi coleg Dr. Văcăreanu şi Mircea Tzaicu. Supra-excitat 12 ore cu manifestaţiuni tragi-comice, după care totul intră în ordine.

O linişte binefăcătoare mă cuprind care îmi lasă suficient timp a cerceta şi judeaa.

Sanatorul, singur în Iaşi, capitala Moldovei, este o instituţie sanitară de primul ordin indispensabil şi la dispoziţia tuturor pungilor şi punguliţelor. Confort care a impresionat în mod foarte favorabil pe mulţi prieteni care m'au vizitat, declarând entuziasmaţi că nu te găseşti într'un sanatoriu, cu atât mai puţin într'un spital, ci într'o casă particulară, în care nu-ţi lipseşte absolut nimic pentru o îngrijire a celei mai grele operaţiuni sau boli de care îi fi cuprins, ceiace am confirmat personal, ceiace am simţit în cele zece zile cât am fost îngrijit.

Camere foarte higienice, extracurate, bine însorite şi tot confortul necesar bolnavului greu şi convalescentului.

Personalul ajutător bine instruit, prezentabil, foarte curat având purtare faţă de bolnavi foarte delicată şi la îndemâna suferindului în ori ce moment ziua şi noaptea. Hrana foarte higienică, apropiată fiecărui caz, pregătită în condiţiuni excelente, în unt şi mai mult decât trebuie. — Masa servită la timp şi foarte curat.

Admir hotărârea, eroismul, sacrificiile şi pedantismul cu care acest erou al timpului post-belic a luptat, punând energie şi bani şi reuşind să însghebe în Iaşul nostru istoric dar oropsit o instituţie sanitară la îndemâna tuturor suferinzilor, făcând apostolat atât din profesie cât şi din întreţinerea suferinzilor şi pentru care îi aduc prinosul meu de laude, recunoştinţă şi mulţumire şi îi doresc progres instituţiei şi putere de muncă, singura calitate ce poate produce mulţumire sufletească şi ajutor umanităţei.

Dr. C. Enăşescu

Doctor A. DASCAL
BOLI INTERNE
VENERICE ŞI SIFILIS
Tratament radical al Blenoragiei acute şi cronice; al sifilisului în toate perioadele boalei.
Băi de-lumină, Diatermie Microscopie
Cons.: 8-10 a.m. şi 2-8 jum. seara
Iaşi, str. Cuza Vodă No. 42
vis-à-vis de Camera de Comerţ

DOCTOR
L. JACOBY
Specializat la Paris
BOLI de COPII şi SUGARI
BOLI INTERNE
Consult.: 8-10 a.m. şi 2-7 p.m.
Str. Ştefan cel Mare 29

Dr. C. Gancevici
Medic primar al Sanatoriului BÂRNOVA
în timpul iernii va da consultaţiile pentru
BOALE DE PIEPT
Luni, Miercuri, Vineri, începând de la ora 12 a. m.
IAŞI—PIAŢA HALEI
(Farmacia Beceanu)
Marţi şi Joi după amează
Sanatoriul Bârnova

DOCTORUL
V. A. Berghiner
Fost intern şi Asistent Universitar, — 17 ani de practică —
str. Seulescu No. 2
în faţa Hotelului Schiller
consultă:
PENTRU BOLI INTERNE şi BOLI DE FEMEI
zilnic între 8—12 şi 2—6

DOCTORUL
R. DAMSKER
str. Ghica-Vodă No. 44-46
consultă zilnic
MEDICINA INTERNA
SIFILIS şi
GENITO-URINARE
Diathermie şi băi de lumină
ntre orele 8-11 a. m. şi 3-7 p. m.

DOCTOR
Mendel Avram
— Medic de spital —
Consultă zilnic intre 8—10 dimineaţa şi 3—7 p. m.
BOLI CHIRURGICALE, BOLI DE FEMEI, NAŞTERI, VENERICE
Iaşi, str. Costache Negri 15
Deasupra farmaciei Margulies)

x **LA CERNAUŢI** se găseşte zilnic ziarul „Opinia" la chioşcul din piaţa Unirei (halta tramvaiului, precum şi la debitele principale din oraş.

In amintirea unei tragedii impresionante

Am relatat tragedia submarinului englez „M. 2" care s'a scufundat împreună cu întreg echipajul format din 54 persoane. Incercările de salvare a submarinului au rămas zădarnice.

Nu s'a mai putut aduce vasului decât un impresionant omagiu postum. Pe locul unde s'a întâmplat nenorocirea, un vapor englez a aruncat o coroană de flori, aşa precum se observă în clişeu.

Amurg de vacanţă

(Cronică rimată... cam tardivă)

Vin expresse, vin rapide
Pufăind pe-acelaşi ton.
Şi mulatre şi gravide.
Nasc, sărmanele bolide,
Tocma'n gară, pe peron.

Din spăsitele vagoane,
Care-au vrut să sufere!
Sar fetiţe, domni, cucoane,
Plouă ici cu geamandane
Şi coleă-cu cufere.

Şi pe Ferdinand, poclite,
Negre ca umbrelele,
Carbonifică, smerite,
Lungul străzii troenite
De fulgi albi, ca perele.

Curg căruţi, cu dulci eleve
Şi elevi buni — doldora,
Ca să'nceingă iarăşi greve..
Vin elevi şi vin eleve
Din Belceşti sau Hodora.

Phoenixul şi Trianonul
Plumbuesc cristalele..
Căci studenţii, cu plutonu',
Pun în funcţie ba tonul
Când tânjesc paralele.

Ce frumoase perspective
Se'nmulţesc procesele.
Popii numără co'ive
Tot cu gânduri corosive;
Doctorii — decesele.

Şi încep ca iar să fiarbă
Cele-ale oraşului..
Ci, etern ni-e soarta oarbă
Căci la cârmă-i tot cea barbă
Care... nu-i a Iaşului!

Maro Tit. Palade

Busturi pentru Ion Creangă şi Ioan Darzeu

la şcoala „Trei Erarhi" din Iaşi

La şcoala „Trei Ierarhi" a avut loc adunarea generală a comitetului şcolar.

Au luat parte un număr însemnat de membri, părinţi ai copiilor.

A prezidat dl. Grigore Teodoru, avocat şi Preşedintele comitetului, la ordinea zilei fiind următoarele:

1) Darea de seamă asupra gestiunei comitetului pe 1931, făcută de dl. Director Guţu în urma căreia s'a dat cuvenita descărcare de gestiune.

2) Se aprobă bugetul anului 1932.

3) In urma propunerei d-lui Director Guţu se proclamă membri de onoare ai comitetului d-nii D. Sachelarescu şi Gh. Vasiliu, foşti institutori şi directori ai acestei şcoli, pentru munca rodnică ce au depus tot timpul cât au fost directori ai acestei şcoli şi autorizâ comitetul şcolar a le fixa portretele lor în mărime naturală în sala Bibliotecii şcoalei.

4) In urma propunerei d-lui Grigore Teodoru, preşedintele comit. şcolar, adunarea generală aprobă deschiderea unei biblioteci populare şi didactică la această şcoală cu denumirea: „Biblioteca Ion Creangă".

5) Tot în urma propunerei d. preşedinte Teodoru, adunarea generală autorizâ comitetul şcolar a aviza la mijloacele ce va găsi cu cale, pentru strângere de fonduri în scopul de a se face două busturi, unul lui Ion Creangă, iar altul lui Ioan Atoni Darzeu, foşti institutori ai acestei şcoli şi cari se vor aşeza în cele două firizi din faţa şcoalei destinate în acest scop. 6) In partea ultimă a şedinţei s'a procedat la alegerea unui nou membru în comitet şcolar.

S'au prezentat două liste una cu dl. Gh. Vasiliu, fost Director şi institutor la această şcoală, care a fost un dascăl de elită a Iaşului şi alta cu dl. Gh. Polcovnic institutor.

Alegerea s'a făcut prin vot secret şi a fost ales dl. Gh. Vasiliu, care a întrunit majoritate de voturi.

x Cel mai plăcut medicament pentru persoane dificile şi copii ce nu pot lua alte medicamente întărito are este: **Glicerofosfitul vitaminat cu suc de portocale.** Tonic şi reconfortant al sistemului nervos, recalcefiant şi eupeptic (stimulent al poftei de mâncare). Depozit Farmacia Werner Iaşi 19

x Bătăturile le înlăturaţi sigur cu „Coricol".

Depozit: Farmacia Polak, str. Ştefan cel Mare.

Cronica Sportivă

Succesul unor boxeuri ieşeni

La Cernăuţi au avut loc campionatele interregionale de box amator. Soc. de Gim. Sport şi Muzică din Iaşi a recoltat un frumos succes prin câştigarea campionatelor de către boxeurii ieşeni Băncescu Nicolae şi Ciudin Benone.

Băncescu, campionul Moldovei la categoria uşoară, fiind opus lui Xenziu Hugo, campionul Bucovinei, la aceiaşi categorie, a dispus de acesta cu uşurinţă. In rondul 2 a reuşit să-l trimeată la podea pentru 10 secunde, fiind proclamat învingător prin Knokout, deci campion al Moldovei şi Bucovinei. Deasemenea a fost declarat campion Ciudin Benone prin neprezintarea adversarului.

Boxerii ieşeni au fost însoţit de d. Gh. Calcan, profesionist din Bucureşti, în al cărui antranament au fost în ultimul timp.

Astfel Soc. Sport şi Muzică va trimite anul acesta la campionatele Naţionale care au loc la 20 Februarie crt. la Bucureşti, doi merituoşi candidaţi Băncescu şi Ciudin, cărora le urăm un deplin succes.

Nanu

Evocarea unei figuri populare a Iaşului

CUVINTE INIMOASE

DESPRE IOAN GHERASIM

La înmormântarea regretatului avocat Iancu Gherasim (care a avut loc Duminecă în cimitirul „Eternitatea"), părintele *C. Vuescu*, parohul bisericei Sf. Andrei, a rostit o duioasă cuvântare, din care reţinem aceste pasagii:

Celce se duce astăzi dintre noi, pe calea cea fără de reîntoarcere a morţii, ne-a fost nu numai vecinul care ne învioară cu nesecata lui şagă şi voe bună, dar ne-a fost şi devotat sprijinitor, în trebile parohiei Sft. Andrei, ca unul ce a fost membru, atât în vechiul, cât şi în noul consiliu parohial, al acestei biserici.

Desprins din regiunea muntoasă a judeţului Neamţ, el nu-şi pierduse nici pe aceste şesuri ale Bahluiului, pitorescul şi sănătatea de cuget şi de simţire, din frumoasele ţinuturi ale copilăriei sale.

Creştin profund credincios, când în vorbirea sa, pomenia de Dumnezeu şi Maica Domnului, ori de Sf. Mucenic Mina pe care îl invoca adesea, aceste nume oferite, treziau în sufletul său rezonanţe puternice şi emoţiuni adesea până la lacrimi.

Când în uitimele zile, am căutat să-l încurajez, spunându-i că se va face sănătos şi îl vom avea iaraş printre noi, el mi-a răspuns cu convingerea cu care vorbia de obicei: „dar bine şi la Eternitatea, părinte!". Primea bărbăteşte orice încercare, încredinţat că toate se fac după rândueala lui Dumnezeu, care ne poartă de grijă.

In sufletul său de sănătoasă plămadă, îşi găsiau deasemenea ecou puternic simţirile patriotice, de dragoste de ţară. Când încingea eşarfa tricoloră, el nu avea nimic convenţional, ci în ochii săi flutura aevea imaginea patriei şi se simţa atunci identificat cu sufletul şi cu aspiraţiile acestei patrii.

In întocmirea sa pitorească, păstrase o împotrivire mândră şi o greutate de adaptare, la încătuşirile unei vieţi de regim, cum ar fi cerut starea sănătăţii sale şi aceasta l'a făcut să sufere şi să impiedece posibilitatea unei însănătoşiri.

Prin plecarea lui dintre noi, str. Sf. Andrei îşi pierde vioiciunea, iar Consiliul şi Epitropia bisericii, pierd pe cel care în consfatuirile noastre, despică direct inima chestiunii, izr prin bunătatea sufletului şi verva sa, ne era o adevărată desfătare.

El care nu rămânea nimănui dator un răspuns, de data aceasta ne lasă fără replică.

Surâsul şi gluma lui spontană, i-au înghetat acum pe buze.

Ne pare rău de această rază de soare, venită din regiunea sănătoasă a muntelui, că ne lasă, pe această vreme rea...

*

Au mai rostit cuvântări impresionante d. P. Pogonat, pro-decanul Baroului avocaţilor; şi d. avocat V. Roban, în numele enoriaşilor btsericei Sft Andrei. Trista ceremonie s'a desfăşurat în prezenţa unui numeros grup de avocaţi şi alţi intelectuali ai Iaşului.

Din Podul-Iloae

Haine pt. copiii săraci.— Cercul Cultural „Mihai Eminescu" din Pd. Iloae, în urma beneficiului ce l'a avut dela bal, a distribuit haine şi încălţăminte la copii săraci dela ambele şcoli din localitate.

Festival-Bal.— Sâmbătă 20 crt. va avea loc festivalul asociaţiei „Macaby" din Podul-Iloae, urmat de bal, cu orchestra „Hacoah-Macaby" Iaşi.

Un al doilea bal va avea loc în seara zilei de 27 Februarie a. c. care va fi dat de către Regimentul 37 Infanterie din Botoşani, pentru ridicarea unui monument.

Astoll

x **Tusa şi răguşeala în bronchitele gripale** dispar repede cu „Pastilele gumoase de Eucalypt Benzomentholate. Depozit Farmacia Dr. Rătianu Iaşi, str. Cuza Vodă 48. Aprobate de Consiliul Sanitar Superior. 2

Superheterodyna VOCE de AUR electrodynamică

Lei 17.400

ATWATER KENT RADIO

89 CALEA VICTORIEI (Peste drum de Palatul Regal) Telef. 336/68

Subreprezentanţe principale exclusive în Moldova şi Bucovina:

Iaşi — „Braşcu" str. Lăpuşneanu 32.
Botoşani — „Isaak Baca!" Calea Naţională.
Cernăuţi — „Autogarajul" str. Iancu Flondor 19.
Botoşani — „Librăria Alex. Leon" str. I.C. Brătianu 92

4

CURA cea mai raţională cu unt de peşte

pentru copii şiadulţi e numai acea cu

Unt de Peşte Iodoferat simplu WERNER

Tonic, depurativ, nutritiv, recomandat contra anemiei scrofulozei, gutei, reumatism etc.

Unt de Peşte Iodoferat cu fosfor WERNER

Special contra rachitismului, limfatismului şi reconfortant pentru copiii şi adulţi slăbiţi de munca intelectuală

Unt de Peşte Iodoferat cu mercur WERNER

Tonic depurativ şi curativ pentru sifilitici.

Pentru complectarea curei şi deplina ei reuşită luaţi în acelaş timp (înainte de masă) Vin Tonic Werner.

Aprobate de Consiliul Sanitar superior şi premiate

Depozit principal:
FARMACIA CONST. I. WERNER, Iaşi

Preţul zahărului şi situaţia comercianţilor rurali

După aproape un an de promisiuni şi agitaţii, când sărăcia s'a agravat, când pensionarii şi funcţionarii gem sub povara curbelor de sacrificiu,—guvernul s'a decis în fine să iefteneaască zahărul,.. cu 5 lei la kg.

Iată însă că noi comercianţii rurali, care suferim enorm din pricina crizei, care nu suntem scutiţi cu nimic din impozitele grele,—am fost sortiţi ţapi ispăşitori în această chestiune: Iată cum: Zilele trecute a apărut o ordonanţă a Prefecturei de Judeţ în care se ficsează preţul zahărului în detaliu pe regiuni, în felul următor:

Regiunea Podul-Iloaei zahărul cub 35, tos 33.

Regiunea Tomeşti etc. zahărul cub. 35.10, tos 33,10.

Regiunea Mădârjac etc. zahărul 35,20, tos 33,10.

Regiunea Mironeasa etc. zahărul cub 35,20. tos 33,25.

Regiunea Bivolari etc. zahărul cub. 35.30, tos 33,30.

Ordonanţa prevede sancţiuni, aplicarea legei contra speculei ilicite.

Eu mă întreb, cum poate vinde comerciantul rural, când preţul zahărului în capitala judeţului este următorul:

Zahărul cub 34.40 — acel tos 32.50. Adăugând transportul în ori care regiune a judeţului cel puţin 0,20 bani de fiecare kgr. plus manco cel puţin jumătate kgr. la fiecare lădiţă de 25 kgr. cub. ceia ce revine 0.70 bani de fiecare kgr. Adunând totalul cât costă un kgr. zahăr, aflăm că zahărul tos costă 32.90 kgr. şi cel cub. 35.30 exact cât prevede ordonanţa Prefecturii de a se vinde în cea mai îndepărtată regiune a judeţului.

Este oare posibil ca noi comercianţii să băgăm capitalul într'un articol atât de costitor şi să nu câştigăm un minim de 5 la sută?.

Eu cred că ori cine va verifica exactitatea calculului meu, va găsi că dreptatea e a mea.

Nu cred că cineva poate ordona unui om să muncească, învestind capital; plătind impozite grele, chirii exagerate. etc fără a avea un profit de unde să-şi acopere existenţa sa şi să plătească impozitele.

Guvernanţii noştri dacă găsesc că consumatorii nu mai pot plăti nici preţul fixat în ordonanţă, trebuie atuncia sau să mai reducă preţul la zahăr, sau să puie în aplicare proectului de lege din iniţiativă parlamentară, şi să permită importul de zahăr ieftin.

Beno Ozias
comerciant
Sculeni,—jud. Iaşi.

Ieşeni!

Vreţi să cunoaşteţi oraşul, în toate manifestările lui!

Vreţi să cunoaşteţi politica, cultura, ştiinţa, arta, comerţul şi industria Iaşului?

Vreţi să cunoaşteţi intimităţile şi indiscreţiile personalităţilor ieşene?

Vreţi să aflaţi secretele nedesvăluite ale oraşului nostru?

Cereţi

„Almanachul vieţii ieşene"

redactat de d-nii

H. Burileanu şi I. Belleri

la care colaborează cei mai distinşi scriitori, profesori universitari, publicişti, artişti, politicieni, etc. 120 pagini, cu peste 200 clişeie

Exemplarul: **25 lei**

Plata pensiilor

pe luna Februarie 1932

Adţia Financiară Iaşi înştiinţează că pensiile pe luna Februarie 1932 se vor achita la această Administraţie cu începere dela 20 Februarie 1932.

Plata se va face fără nici o excepţie, în ordinea stabilită mai jos:

Pensia nu se va achita decât în mâna pensionarului sau procuristului legal:

Zilele pentra plăţi sunt:

20 Februarie pensionarii veterani şi văduve, invalizi şi orfani din război.

22 Februarie pensionarii care primesc dela 9000 lei în sus (brutto).

23 Februarie pensionarii care primesc până la 1000 lei brutto.

24 Februarie pensionarii cu pensia până la... 2000 lei brutto.

25 Februarie pensionarii cu pensia până la... 3000 lei brutto.

26 Februarie pensionarii cu pensia până la 4000 lei brutto.

27 Februarie pensionarii cu pensia până la 5000 lei brutto.

29 Februarie pensionarii cu pensia până la 6000 lei brutto.

1 Martie pensionarii cu pensia până la 7000 lei brutto.

2 Martie pensionarii care primesc până la 8000 lei brutto.

D-nii pensionari sunt avizaţi că nu vor primi pensia dacă nu justifică achitarea impozitului global şi pe trimestrul Ianuarie.

Odată cu prezentarea carnetului de pensie şi a carnetului de contribuabil, se va anexa pentru orice eventualitate şi certificatul autorităţei unde pensionarul sau autorul a făcut ultimul serviciu, aşa cum s'a adus la cunoştinţă prin publicaţiile anterioare.

x LA VASLUI ziarul „Opinia" se află de vânzare la Librăria „Grosswald" până la ora 12 noaptea.

PICATURA DE SÎNGE

(Continuarea din pagina III-a)

trăm noi pe mărgini şi câinii la mijloc" spun eu puşcaşului.

Deabia făcurăm câţiva paşi şi a şi început din toate părţile a sforăi cu zborul lor greoi, nişte prepeliţe groase şi mari cât palma (habane, aşa le numim noi) şi nu câte una, câte două trei deodată.

Nimerisem bine, dădusem peste un pasy de acelea cu care rar se întâlneşte un vânător în viaţa lui.

Orbiţi de acest mare noroc, şi eu şi moş Gheorghe trăgeam pe nesăturate şi în toată liniştea, căci nu eram stingheriţi înaintea noastră, nici de oameni nici de animale; numai spre stânga, după cum am spus şi destul de departe erau oamenii care întorceau snopii şi care nu ne puteau ingriji.

Când am ajuns cam pe la mijlocul ogorului, la un foc tras de mine într'o prepeliţă ce sărise departe, mai mult de curiozitate să vedem dacă puşca mea bate până acolo, aud deodată un strigăt de groază: „Valeu, mi-aţi impuşcat fata!".

Nici n'am ştiut când am alergat la locul nenorocirei.

O fetişoară ca de 16—17 ani, stătea aşezată pe un snop şi lângă ea, mama ei îi ţinu capul la sân, ştergând din când în când cu palma sângele care picura de subt nas din buză. Şi printr'o deschizătură a cămăşuicei desbombată la gât, se vedea altă picătură de sânge, care izvora de deasupra sânilor şi care transformaţi în păroaş de culoare purpurie se scobora printre ei capricios la vale.

Această scenă m'a impresionat şi m'a tulburat peste măsură, dar imediat mi-am dat samă, că la distanţa aceia şi cu ploae măruntă cu care îmi erau încarcate cartuşele, nu ar fi putut produce răni serioase, afară dacă nu nimerea ochiul, ceia ce nu era cazul.

M'am aplecat asupra ei, ca să-mi dau sama dacă firul de ploae nu e pătruns prea adânc în carne. Strângând între degete locul unde se arăta picătura, am simţit micul halic. Am spus lui moşu Gheorghe să apuce el cu degetele şi să strângă bine, pe când eu cu vârful andrelei de la briceag, scoiorând rana, după puţin timp am reuşit să găsesc halicul şi să-l isgonesc afară.

In tot acest timp, fata n'a scos nici un geamăt, nici vre-o exclamaţie de durere, nimic. Tocmai ca o căprioară sălbatecă rănită, se lasă întoarsă, sucită suferind cu un stoicism demn de un bărbat cele mai usturătoare dureri. Căci nu era uşor lucru, să rabde cineva să i se scormonească cu fierul în rana vie.

Numai ochii ei mari frumoşi cu genele răsfrânte ale căror priviri îndreptate, când asupra unuia când a altuia din noi barbaţii adunaţi împrejurul ei, spuneau ceva, exprimau ceva neînţeles pentru mine. Am bănuit însă că se oglindea în ei mai mult un fel de fatalitate, care permitea acestei mâni de bărbaţi să-i profaneze trupuşorul ei virgin.

Dar nu numai ochi frumoşi avea fata. Şi faţa micuţă cu trăsături regulate, şi gura mică cu buzele subţiri, sânişori bine pronunţaţi, şi corpul în armonie cu celelalte.

— „Te mai doare ceva, Ilenuţo?" o întreb eu după ce isprăvisem operaţia, apucând-o în acelaşi timp de mijloc şi ridicând-o în sus. Ca răspuns, două boabe mari de rouă i se ivirâ printre gene. Am sărutat-o pe amândoi ochii, sorbindu-i lăcrimile şi am rugat-o să mă ierte.

Un an după aceasta, ducându-mă iarăşi pe acele locuri la vânătoare şi întrebând de Ilenuţa, nişte femei mi-au spus cu părere de rău în glas... că s'a măritat"... Apoi, după o clipă de tăcere, au oftat adânc.

In primăvara aceia—Siretul, venind mare, a dat peste maluri şi înecând şi luând totul în calea lui, luând şi pe Ilenuţa, pe care a dus-o departe, departe, pe alte meleaguri străine şi hât după câteva zile, după ce s'au retras apele, a fost găsit cadavrul sărmanei fete, pe un câmp. S'a dus mama ei cu carul şi a adus-o acasă, înmormintînd-o creştineşte.

Dar oare dacă ai mai fi trăit şi astăzi? Ilenuţo, bătrână, aşa cum ai fi, ţi-ai mai aduce aminte de acea întâmplare? te-ai mai gândi la ea? Eu cred că da; n'ai fi uitat-o, sînt sigur, după cum n'am uitat-o nici eu, şi ca dovadă este că am şi scris-o.

G. Lecca

Incălcarea dela Apele minerale din Slănicul Moldovei

Un grup de 30 locuitori au distrus încuetorile de la chioşcurile cu apă

Cu câteva zile în urmă, un grup de vre'o 30 locuitori din Satul Nou (Slănicul Moldovei) în modul ostil au mers în corpore la isvoarele minerale din Slănic, distrugând cu scule anume pregătite încuetorile dela chioşcurile No. 6, luând lacătul cu ei; la No. 1 bis au distrus broasca uşei, înfundând'o cu pene de lemn; la No. 3 au discuiat cu un cârlig de sârmă forţând uşa până a cedat; iar la No. 5 au distrus complect cutia de lemn ce era fixă pe izvor, cu balamale de fier şi lacate.

La intervenţia postului de jandarmi, locuitorii au început să vocifereze, distrugând înainte încuetorile, făcând astfel liberă rădicarea apelor minerale.

Aducându-se imediat faptul la cunoştinţa Epitropiei Sf. Spirtdon, Epitropia a cerut telegrafic primului procuror de Bacău urmărirea celor vinovaţi, dintre care unii sunt consilieri comunali, — actul lor necugetat constituind o gravă atingere a dreptului de proprietate.

PERIPEŢIILE PRUNCUCIGAŞEI

evadate de la Mislea

Am relatat ieri că hoaţa Floarea Curmei din localitate a fost recunoscută în arestul parchetului local, ca evadată din închisoarea Mislea. Interogată, Floarea Curmei a declarat că fusese condamnată pentru pruncudire la doi ani închisoare.

Dar după 6 luni s'a „plictisit" de închisoare şi profitând de neatenţia portarului Mihail, a ieşit prin poarta principală.

A mers pe jos 6 klm., până la Câmpina, unde şi-a făcut rost de bani şi apoi cu alte haine, a plecat cu trenul la Ploeşti şi de acolo la Constanţa.

Negăsind de lucru, a venit acum două luni la Iaşi, unde a furat nişte haine şi a fost arestată. In arestul parchetului a fost recunoscută de fostul portar al închisorii Mislea, transferat tocmai din cauza ei ca gardian la închisoarea locală Galata

Ieri, Floarea Curmei a fost judecată de Ocol I urban şi condamnată la 6 luni şi o zi închisoare.

Iarna stinghereşte circulaţia

Acceleratul Bucureşti a sosit cu întârziere — Linii ferate în Basarabie din nou înzăpezite

Din Basarabia vin ştiri că zăpezile se menţin mari. Liniile Basarabeasca—Cetatea-Albă şi Basarabeasca—Prut încă n'au fost deblocate.

Deasemenea linia Bălţi-Rezina este înzăpezită.

Deblocarea liniilor se face cu echipe de lucrători, deoarece plugurile sunt insuficiente şi avariate.

Direcţiunea de exploatare C. F. R. din localitate a fost informată că o porţiune de linie din apropierea staţiei Mărăşeşti a fost înzăpezită.

Din această cauză acceleratul Iaşi-Bucureşti No. 63 a aşteptat în staţia Mărăşeşti până ce s'a deblocat linia, sosind în localitate cu o întârziere de o oră şi jumătate.

Deasemenea acceleratul a avut de întâmpinat şi un vânt puternic, din care cauză a trebuit să-şi micşoreze viteza. Rp.

STATUL DATOREAZĂ

circa o sută milioane corpului didactic din Moldova; pe anul trecut

Ministerul instrucţiei publice a cerut inspectoratului şcolar să-i trimiată de urgenţă un tablou nominal de sumele ce are de încasat ca leafă pe anul trecut, corpul didactic dela şcolile ce fac parte din regiunea Iaşi.

D-l inspector şef Bantaş a luat contact telegrafic şi telefonic cu revizoratele şcolare din Moldova şi-a fost în măsură să-şi alcătuiască raportul pe care l'a înaintat eri după amiază centrului.

Reproducem: Au de primit, drept lefuri pe Noembrie şi Decembrie şi chiar pe Septembrie, Octombrie 1931, *Fălciul* 5.580 280 lei; *Roman* 8 684 946 lei; *Tutova* 8.783 710 lei; *Tecucu* 6 582 042 lei; *Botoşani* 5 964 442 lei; *Vaslui* 5.270.697.

Bacău 13.003.294 lei; *Neamţ* 11.465 662 lei şi *Iaşul* 17.206.124 lei

*

După cum se vede, Iaşul are de primit cea mai mare sumă. In cifra care se cuvine oraşului nostru, — membrii învăţământului primar urban şi rural au de luat 7.150 000 lei; Liceul internat 1 192.720 lei; Liceul naţional 1.007 720 lei; Arte şi Meserii 1.288.338 lei. Celelalte şcoli au de primit sume ce variază între 100.000 şi 800.000 lei.

Ce-i mai important, — rămâne de văzut,—când aceste datorii vor fi lichidate. REX.

ALEGEREA DE LA BAROU

Avocaţii ieşeni aşteaptă cu interes alegerea noului Consiliu de disciplină al Baroului.

Pentru demnitatea de Decan, şi-au anunţat candidaturile d-nii: P. Sion, I. Leatris, Lascar Rosetti, D. Dimitriu, C. Simionescu, P. Pogonat, Florin Sion.

Pentru locurile în consiliu, candidează d-nii:

Alfons Herovanu, Omer Popovici, Laurenţiu Pilat, I. Rang, V. Frăţică, Valeriu Bulgaru, N. Arotecher, Carol Diamant, Iancu Popovici, C. C. Petrescu, Al. Carp, C Faur, Em Ceicovschi, K va Ornştein, Dem. Georgescu, A. Schreiber, I. Popovici, N. Bădulescu, M. Ve ber, etc.

Se prevede o luptă... cordială

Comunitatea armeană din Iaşi

cere să i se respecte autonomia

La comunitatea armeană din localitate, s'a ivit o chestiune, viu discutată de toţi membrii Comunităţii.

Iată despre ce e vorba:

Prin legea cultului, comunitatea armeană din Iaşi a fost înglobată în episcopia din Bucureşti, care are drept de control asupra comunităţii din Iaşi şi poate chiar dizolva epitropia aleasă de planul comunităţii.

*

In ultima adunare generală a comunităţii armene din Iaşi, chestiunea a fost viu comentată şi s'au ridicat voci autorizate împotriva tutelei din Bucureşti.

In special d. Christea Malhasovici, documentat, a făcut dovada că comunitatea armeană din Iaşi se bucură de autonomie completă.

Cert că religia îşi are controlul ei, dela care biserica armeană din Iaşi nu s'a sustras niciodată, dar nu se poate atinge nici într'un fel autonomia comunităţii.

*

Chestiunea rămâne a se lămuri la congresul eparhial din Bucureşti, despre care vom vorbi la timp. DAN

Cea mai frumoasă fată din Iaşi

Cum va decurge concursul de Duminecă

Precum am anunţat, concursul de frumuseţe organizat de revista „Realitatea Ilustrată", va avea loc Duminecă 14 crt. la ora 11 dimineaţă, în localul ziarului „Opinia".

Juriul examinator va fi alcătuit din: d-na Agatha Bârsescu, celebra tragediană; d-nii Ştefan Dimitrescu, rectorul Academiei de Belle-Arte; C. R. Ghiulea, directorul ziarului „Opinia"; Aurel Maican, directorul de scenă al teatrului Naţional şi renumiţii pictori Adam Bălţatu şi Th. Kiriacoff.

Candidatele se pot prezinta în orce toaletă, pe care o cred mai potrivită. Până în prezent s'a înscris numeroase candidate de bună condiţie socială. Inscrile se mai pot face astăzi, mâne şi chiar Duminecă dimineaţă înainte de începerea concursului. Prima aleasă va primi titlul de „Miss Iaşi 1932"

O CEARTA

între negustori ieşeni

Parchetul cercetează un interesant diferend între doi cunoscuţi comercianţi din localitate.

Intre componenţii firmei Auto-Tractor, d-nii Iosif Schor şi Hună Peretz, a izbucnit un conflict.

Primul a reclamat parchetului pe tovarăşul său Hună Peretz, acuzându-l de abuzuri şi nereguli. Intre altele Iosif Schor susţine în reclamaţia lui, că hotărând să desfacă tovărăşia, Peretz a adus pe fratele său.

Amândoi ar fi început să-l terorizeze, vrând să facă lichidarea în defavoarea lui. Iosif Schor s'a opus şi într'o zi a închis prăvălia şi a pus două lacăte pe uşă, până când justiţia va soluţiona cazul. La fel a făcut şi Peretz Hună.

Deocamdată prăvălia e închisă, iar cazul a fost deferit circumscripţiei întâia unde d-nii Bobeica şi Sprinceană fac cercetări.

M. Sv.

x **Scăpaţi de bătături!** Un mijloc sigur şi uşor pentru distrugerea imediată şi definitivă a bătăturilor este BATURIN.

Depozit farmacia Dr. Beceanu, Piaţa Halei.

Ştiri poliţieneşti

Accident — Pe când locuitorul B. Benvenisti d'u str. Lacului trecea pe str. Nicolina, a fost trântit la pământ de un cotiugar condus de Mitrofan Oprea din şoseaua Nicolina Nr. 31.

Serios rănit la picior, a fost dus la spitalul israelit.

Agresiune.— Gh. Leşinca din serviciul cinematografului „Phoenix" a reclmat poliţiei că a fost maltratat de operatorul cinematografului, Victor Nechilschi.

Diverse.— Au fost duşi la poliţie: Tinca Axenie şi Gh. Ababei din Valea Lupului pentru furt; Rodan Slavov din Mahalaua Broscăriei No. 20 găsit suspect; Drăghici N-lai din şos. Naţionala No. 116, Elaşca Eugenia din str. Zugravi No. 36 şi Dughiri Teodor dela prefectura de judeţ, pentru scandal.

— Un început de incendiu s'a declarat la Spitalul Sft. Spiridon. Rp.

INCORPORAREA CONTINGENTULUI 1932

Cercul de Recrutare anunţă:

Incorporarea ctg. 1932, se va face pe ziua de *15 Februarie* 1932 pentru Jandarmi; pe ziua de 1 Martie 1932 pentru restul trupelor permanente; şi pe ziua de 15 Martie 1932 pentru calaraşii cu schimbul.

Cei care nu se vor prezenta la datele de mai sos, vor fi daţi nesupuşi şi urmăriţi conform legei.

Secţiile, posturile de jandarmi, chesturile şi comisariatele poliţieneşti au îndatorirea conform articolul 89 din Legea de Recrutare, să controleze şi să expediere la cercurile respective, la datele indicate prin ordin, pe toţi cei ce au primit ordin de chemare, precum şi pe toţi omişii, fraudulocşii şi recrutaţii în absenţă, dacă aparţin Cotig. 1932, sau alte contigente mai vechi.

Cărţi bune şi interesante în vitrinele librăriei „Socec"

Michael Bakounine — „Confesion".

Julien Luchaire—„Le desarmement moral"

Georges Roux—„L'Italie Fasciste".

Edgar Stern—„Stoesseman L'Europeen".

Edgar Walace—„Le Chateau de la terreur".

Enickerbocker—„Comerce rouge" (U. R. S. S. contre Europe).

Georges Duhamel — „Querelles de famille".

Edgar Walace — „Dans le Sosie".

I. Kessel — „Furtune Carrée".

Jean Giraudoux — „Judith".

Glaeser — „La Russie au travail" (265 photographies).

Mauriciu Bedel — „Un Enquête sur L'Amour".

Leon Iouhaux — „Le Desarmeement".

Margueritte — „Aristide Briand".

Henrry Barbusse — „Zola".

Cetiţi revistele:

„Vu" — Enquette au pais du Soviets.

„Vu" — Amerique lutte.

Sunt numere festive şi rare.

x Sâmbătă 13 Februarie cor., la ora 6 seara se va ţine şedinţa Agirului, acasă la d. ing. Cezar Cristea, str. Neculai Gane No. 9.

Recordul Recordurilor!

Ciorapi de mătasă calitate superioară, fără defecte, perechea 85 lei. Ciorapi de mătase cu bagheta brodată 105 lei. Ciorapi de matase cu defecte 65 lei. Ciorapi de Fil d'Ecosse cu bagheta brodată 75 lei. Ciorapi bărbăteşti Fil d'Ecosse cu talpă dublată 35 lei. Preţuri atât de reduse n'au existat şi nici nu vor exista.

NUMAI MAGAZINUL **I. Goreşt** STR. PUŞCHIN 34 Chişinău

are posibilitatea a vinde cu asemenea preţuri mărfuri de calitatea cea mai superioară.
Pe lângă magazin **funcţionează** *un atelier de lingerie de dame, bărbaţi şi de pat.*
Comenzile se primesc cu materialul propriu şi al onoratei clientele
Comenzile se execută prompt şi ireproşabil. **PREŢURI FOARTE CONVENABILE.**

INFORMAŢIUNI

x Lipsind mai mulţi membrii, şedinţa comisiunii de anchetă de la municipiu, ce urma să aibă loc ieri, a fost amânată pentru Mercurea viitoare.

x D. primar P. Bogdan, candidând în alegerile eparhiale, şi-a amânat pentru Duminică seara plecarea la Bucureşti.

x Corpul didactic primar din oraşul Iaşi, s'a organizat în subsecţie a „Asociaţiei". Cu începere de astăzi membrii subsecţiei se vor întruni, în fiecare Joi, la cercul didactic între orele 6—8 p. m., în vederea organizării unei excursiuni ce eventual se va face la vară.

x Au fost declaraţi reuşiţi la examenul de doctorat economic în drept anul I d-nii ing. Cezar Cristea, Ionescu D. şi Ionescu R.; şi la acelaş examen, anul II, d-nii av. Eugen Marinescu şi căpitan Buraca.

x Tribunalul comercial a dat ieri termene în procesele de falliment al fabricii metalurgice „Moldova" şi al soc. „Podgoria generală".

Engrosistul de spirt David Goldenberg a fost dat în judecată pentru bancrută simplă şi frauduloasă, întrucât s'a stabilit că şi-a înstrăinat sub cost întreaga avere.

x Astă seară la ora 9 va avea loc în prezenţa Regelui inaugurarea noului studio al Soc. de Radiodifuziune Bucureşti.

După o cuvântare ocazională rostită de d. ministru Vâlcovici, va rosti un discurs la Radio şi M. S. Regele — la ora 9.35.

x Saloanele „*Sport şi muzică*": Azi 11 Februar a. c. ora 21 are loc *Balul studenţesc mascat şi nemascat* organizat de Soc. cult. studenţească „Moldova Intregită".

Acest bal este organizat sub patronajul d-lui Prof. universitar I. Marinescu.

x Licitaţie. — In ziua de 16 Martie 1932, orele 10 a. m. se va ţinea licitaţia publică cu oferte închise, pentru aprovizionarea orfelinatelor din Iaşi, Sanator Dr. Clunet din com. Bucium jud. Iaşi, Şcoala de Indreptare din com. Copou şi Socola de Agricultură din comuna Miroslava jud. Iaşi, cu cantitatea de 90 vagoane lemne de foc esenţă fag şi carpen.

Licitaţia se va ţinea la Biroul Regiunei Iaşi a Societăţii Ocrotirea orfanilor din Război str. Kogălniceanu No. 11.

Concurenţii trebue să depue odată cu ofertele, garanţia provizorie de 5 la sută, iar garanţia definitivă va fi de 10 la sută.

x D-şoara Lory Lazerovici, o distinsă licenţiată a facultăţii de drept, a depus jurământul de avocat în faţa d-lui P. Pogonat, pro-decanul baroului.

x La Teatrul Naţional se joacă astă-seară pentru a 2 a oară piesa „Macbeth". La premieră spectacolul a avut un frumos succes, d-l *Aurel Ghiţescu* şi ceilalţi interpreţi fiind aplaudaţi de un public mai numeros ca deobiceiu.

x După un lung interogatoriu, d. jude instructor consilier Coman Rozin a emis ieri mandatul de arestare contra comerciantului Iosif Hofman, asasinul fostului său tovarăş de afaceri Aba Gotlieb. Mandatul va veni azi la confirmare.

x Asociaţia cântăreţilor bisericeşti a reclamat poliţiei că răufăcători au furat gardul cu care era împrejmuită parcela din strada Saulescu.

In curând va apare

Cea mai interesantă lucrare ce s'a scris vre-o dată şi în care se va descrie amănunţit viaţa socială şi adevăratul provocator al răului social. Va fi intitulată:

Prin tavernă

şi va fi întocmită de ***I. Bl.—Gorjanu***—şi ***Vladimir***

Hemoroizi
Anusol-Goedecke
Timp de 25 ani incercat cu succes. Fără substanţe vătămătoare. De găsit la toate farmaciile şi drogueriile.
Goedecke & Co. Berlin, Charlottenburg 1 Kaiserin-Augusta Alee 36
Depozit: Heinrich Siebeneicher, Bucureşti, Str. Smârdan No. 41

Un chiriaş se face stăpân

pe casa proprietarei

Un caz interesant se află în cercetarea parchetului.

In urmă cu câteva luni, femeia Floarea Andrei din str. Ion Perju No. 6, a închiriat o parte din casa ei d-lui Petrache Ţugui. Pentru dânsa şi-a oprit numai o singură cameră.

Acum o lună Floarea Andrici s'a îmbolnăvit. Fiind necesară internarea ei în spitel, şi-a închis camera cu un lacăt.

Dar femeia s'a vindecat şi s'a întors acasă. Cu uimire a constatat că odaia îi este ocupată. Cerând lămuriri i s'a spus că chiriaşul ei P. Ţugui a rupt lacătul şi a închiriat odaia.

Disperată, Floarea Andrei s'a dus la Petrache Ţugui şi a cerut să-i redeie camera. In loc de răspuns însă, a fost luată la bătae.

In sensul celor de mai sus Floarea Andrici a făcut o plângere primului procuror. Cazul a fost deferit comisiei întâia, unde d-nii Bobeica, şeful circumscripţiei şi comisar Epure, au început cercetări. Sorin

INFORMAŢIUNI

x Doctorul **Sebastian Pineles** specializat la Paris şi Viena în boli de copii şi sugaci consultă zilnic 8—10 dim. şi 2—5 d. a. în str. Şcoalei de Arte 9 etaj (lângă soc. Sport şi Muzică).

x Publicaţiuni pentru „*Monitorul Oficial*" se primesc la administraţia ziarului „Opinia" strada Lăpuşneanu 37.

DE VÂNZARE *casă mare în centrul oraşului. Electricitate, apă, canal, magazii, atenanse. Loc spaţios. Preţ avantajos. Informaţii la ziar*

Teatrul TRIANON
MARELE
MOISSI
Insoţit de marea artistă
Aida Stuckering
şi cu restul ansamblului Reinhardt
Marţi 16 Februar 1932
DER ARZT AM SCHEIDEWEG
de B. Shaw
Mercuri 17 Februarie 1932
JEDERMANN
de Hofmansthal
Luaţi biletele pentru a evita aglomeraţia la cassă.

INSTIINŢARE

Aducem a cunoştinţa Onor public ieşan următoarele: Comitetul vechi al Talmud Thorei din Tg. Păcurari în frunte cu d. Rothman a demisionat şi s'a constituit un nou comitet, sub conducerea noului preşedinte Jean Grinberg, comitet format din 10 persoane.

Rugăm onor public să nu elibereze nici-o ofrandă pentru Talmud-Thora din Păcurari decât d lui preşedinte Jean Grinberg însoţit de către 2 membri din comitet.

Comitetul

VEŢI FI BINE DISPUS DACĂ VEŢI LUA ZILNIC CÂTE 1 TABLETĂ
Noval
NOVAL ÎLUNGĂ IMEDIAT
OBOSEALA şi EXTENUAREA
REDÂNDU-VĂ VIOICIUNEA
DE ACEEA ÎNAINTE DE PLECAŢI LA DRUM
CONTROLAŢI DACĂ ÎN VALIZELE VOASTRE SE
GĂSESC CÂTEVA CUTII **Noval**

STUDIO de DANS
tango, rumba, vals etc.
Se învaţă în 8 ore particulare.
Curs nou începe pentru 2 luni *cu lei 800.* **D-ra IRYTA VERO**
str. Ştefan cel Mare 38

Biroul Populaţiei

Ca urmare la invitaţia făcută cu privire la anunţarea şi înscrierea servitorilor, lucrătorilor etc. aduce la cunoştinţa generală că, pentru ca cetăţenii să nu fie purtaţi pe drumuri de mai multe ori din cauza prea marei aglomeraţii fixează zilele următoare, înăuntru cărora să se prezinte numai persoanele ce au domiciliul în stradele din circumscripţiile de poliţie şi anume:

Circ. I în zilele de 8-18 Februar 1932
„ III „ de 19-29 „
„ IV „ de 1—10 Martie
„ II „ de 11—20 „
„ V „ de 21—30 „

Stăpânii să fie însoţiţi de servitori, aducând două fotografii cu capul gol bine reuşite şi actele ce au. Deasemenea şi toţi ceilalţi.

Toţi acei ce nu vor păstra ordinea prevăzută mai sus—pe circumscripţii şi zile—vor veni în zădar căci nu li se vor satisface cererile.

Populaţia este rugată a nu se lăsa pentru ultima zi căci vor suferi consecinţe.

Şeful Serviciului Populaţiei Iaşi
AUREL G. NICOLAU

Călătoria gratuită la Târgul de Mostre din Lipsca
Târgul de primăvara 1932
Contravaloarea pentru călătorie se restitue. Informaţiuni la: Reprezentantul onorific pentru Moldova
SAMY BRUCK Iaşi
Bul. Ferdinand 9—11
Târgul general 6—12 Martie Mare'e târg technic şi de construcţii 6—13 Martie, Târgul de Textile 6—9 Martie, Mobile şi Sport 6—10 Martie

ULTIMA ORĂ

D. TITULESCU VA FI PRIMIT

SÂMBĂTĂ DE REGE

SPRE O SCHIMBARE DE REGIM?— IMPRESIA IN STRĂINĂTATE

Bucureşti 11.— Din Paris vine ştirea urgentă că ziarele franceze au publicat ieri o telegramă a Agenţiei Sud-Est, în care se anunţă:

— Criza politică din România a intrat în faza decisivă. D. Titulescu pleacă astăzi Joi de la Geneva, pentru a fi cel mai târziu Sâmbătă în Bucureşti.

Inainte de plecare, d. Titulescu a făcut să se ştie că se duce in patrie, din proprie iniţiativă, pentru motive care privesc misiunea sa la Londra şi la Liga Naţiunilor.

Provoacă însă senzaţie coincidenţa călătoriei sale, cu criza politică ce pare deschisă.

Apelul recent la unire al Regelui Carol, nu împiedecă cercurile iniţiate să vadă posibilitatea unui nou regim cu un şi mai accentuat caracter personal.

Insă pare exclus ca d. Titulescu să se preteze la asemenea formulă. D-sa ştie că situaţia economică şi socială internă a fost agravată de nerespectarea formelor constituţionale.

D. Titulescu

Dar prezenţa d-lui Titulescu la Bucureşti va avea cel puţin darul să risipească anumite echivocuri care s'au produs în politica externă a României.

*

Aceste informaţiuni din sursă franceză sânt complectate la Bucureşti în felul următor:

D. Titulescu a cerut telefonic, dela Geneva, o audienţă M. S. Regelui. Audienţa a fost fixată pentru Sâmbătă la ora 3 şi jum. după amiază.

Ştirea în acest sens este confirmată şi de corespondentul din Geneva al ziarului „Dimineaţa".

Amicii din Bucureşti ai d-lui Titulescu spun că d-sa va expune Suveranului o serie de obiecţiuni asupra felului cum guvernul tratează unele chestiuni de politică externă.

E vorba şi de problema Basarabiei şi de felul nu tocmai fericit cum au fost conduse tratativele de la Riga.

In lumea noastră politică, sosirea d-lui Titulescu este aşteptată cu cel mai viu interes.

S'A RENUNŢAT

LA PACTELE CU RUSIA

Bucnreşti 11. — Guvernul a fost informat că Franţa şi Polonia au renunţat de a mai da urmare pactelor de neagresiune cu Rusia sovietică

In consecinţă, chestia nu se mai pune nici pentru noi.

Şi e probabil că nu va mai avea loc la Geneva întrevederea între d-nii Ghica şi Litvinov.

x **Pentru copii lymfatici, anemici, scrofuloşi şi rachitici,** care nu pot lua untură de peşte simplă sau Iodoferată, se recomandă cu mult succes **Syropul Iodotanic, Dr. Rătianu** aprobat de Cons. Sanitar Superior. Depozit: Farmacia Dr. Rătianu Iaşi. 2

INFORMAŢIUNI

x *Lupta liberală contra proectului guvernamental de Conversiune, se duce şi prin atacuri de ordin personal, formulate de ziarul „Universul".*

Acest ziar se ocupa de membrii din comisia specială care a redactat proectul şi-i arată pe unii ca fiind interesaţi personal, întrucât au datorii mari, nelichidate.

In acest fel indică şi pe unii cunoscuţi proprietari din Botoşani, Dorohoi şi Roman.

x *Agresiune.*—Locuitorul Marcu H. Haimovici din str. Zugravi No. 53 a reclamat parchetului pe D-tru Costantinescu din serviciul Fundaţiei Ferdinand, pentrucă l-ar fi bătut pe când voia să încaseze o sumă de bani.

x Am relatat că Poliţia de Siguranţă a arestat o familie de cunoscuţi proprietari din str. Galata 62, acuzaţi că ar avea legături cu organizaţia comunistă din Tg. Neamţ.

In urma cercetărilor, întreaga familie ca şi chiriaşii, au fost puşi în libertate. Numai o fiică a lor, elevă în clasele superioare şi o prietenă a ei, — au fost menţinute arestate şi înaintate Parchetului de Neamţ. Tinerele neagă orice amestec în această chestie.

ORA 3

Pentru ce vine d. Titulescu în ţară

Versiuni diferite — Mare îngrijorare în cercurile guvernamentale

Buc. 11.— In cercurile guvernamentale, ştirea sosirii d-lui Titulescu a produs mare îngrijorare. Membrii guvernului, întrebaţi în această chestiune, au dat răspunsuri evazive, întrucât şi pentru ei vizita d-lui Titulescu constitue o surpriză.

Astăzi dimineaţă a avut loc un consiliu de miniştrii şi apoi o lungă întrevedere între d-nii Iorga şi Argentoianu. Situaţia guvernului pare primejduite.

In ce priveşte scopul vizitei d-lui Titulescu, circulă diferite versiuni. Unii susţin că e vorba de o însemnată chestiune externă, căreia guvernul nu i-a dat importanţa cuvenită.

Alţii afirmă că însă suveranul doreşte ca d. Titulescu să fie arbitru în ce priveşte punctele controversate din proectul conversiunii.

In orice caz, fapt cert este că vizita d-lui Titulescu nu va rămâne fără consecinţi.

Proectul de conversiune va fi din nou modificat

In cercurile guvernamentale se afirmă că proectul de conversiune nu va trece în forma actuală. Proectul va fi radical modificat.

Nu vor intra în conversiune decât datoriile pentru 10 hectare. Datoriile peste 10 hectare vor rămâne sub regimul legilor în vigoare.

Liberalii şi conversiunea

Astăzi dimineaţă s'a întrunit sfatul parlamentar al partidului liberal. S'a discutat despre conversiune şi s'a redactat declaraţia pe care d. Dinu Brătianu o va citi în comisiunea specială a Camerei.

Partidul liberal nu colaborează sub nici o formă la proectul conversiunii, aşa cum a fost întocmit de guvern.

Apoi s'a luat în discuţie scopul venirii d-lui Titulescu. Liberalii cred că această vizită este în legătură numai cu politica internă.

Franţa sprijină Japonia?

Ar fi vorba de un acord secret între ambele ţări

Londra 11.—„Daily Express" susţine că între Franţa şi Japonia ar exista un acord diplomatic secret.

In baza acestui acord, Franţa ar sprijini Japonia în extremul Orient, iar Japonia, acţiunea Franţei în Europa.

Numai astfel se explică—scrie ziarul englez—atitudinea Japoniei faţă de intervenţiile Angliei şi Americii, precum şi faptul că a crescut brusc preţul armamentelor fabricate în Franţa.

Luptele din extremul Orient

Washington 11.— Sânt puţine speranţe că conflictul chino japonez ar mai putea fi soluţionat pe cale paşnică. Declaraţia de război pare inevitabilă.

*

Londra 11.— Luptele continuă cu înverşunare la Shapei. Japonia pregăteşte un nou atac, în care scop va aduce 40 noui vase de război.

Un avion japonez a lăsat o bombă deasupra unei fabrici din concesiunea internaţională din Shangai. 5 chineji au fost ucişi şi 15 grav răniţi.

Un plan de refacere economică mondială

Washington 11 — D. Hoover, preşedintele Statelor-Unite, a întocmit un nou plan de refacere economică mondială.

In acest scop America ar pune la dispoziţie suma de un miliard dolari aur, care se află depusă la „Federal Reserve-Bank".

Mişcarea trupelor ruseşti în Siberia

Mari transporturi de arme şi muniţii. — Desfăşurarea războiului din China

New-York 11.— Tratativele de armistiţiu la Şangai, între chineji şi japoneji, n'au putut duce la o înţelegere.

Concentrarea forţelor continuă din ambele părţi, în vederea unei ciocniri decisive.

In regiunea Woosung luptele continuă aprige. Un număr de 33 vapoare din flota japoneză de război, bombardează forturile.

*

Londra 11.— Nu se confirmă căderea forturilor Woosung. Armata chineză încă rezistă eroic.

Forturile sânt bombardate cu violenţă de vapoarele japoneze.

Trupe chineze sosesc mereu din Nanking şi Canton.

Infanteria chineză a dat ieri două atacuri asupra poziţiilor japoneze, dar au fost respinse.

*

Rezistenţa formidabilă a trupelor chineze este atribuită generalului Tsaitung-Kai socotit în toată China ca eroul naţional.

Intrebat de ziarişti, generalul Tsaiting Kai a declarat:

— „Mă joc cu japonejii ca cu nişte şoareci. Atacurile japonejilor pot fi comparate cu atacurile banditilor din Kiang-Si; numai că japonejii rezistă mai puţin bine!"

Numeroşi aviatori chineji s'au dus şi s'au fotografiat; apoi şi-au făcut testamentele şi au plecat pe front.

Pregătirile Rusiei

Berlin 11.— Ştiri din Moscova arată că în Siberia au loc mari mişcări de trupe.

Armatele din Siberia vestică se concentrează în regiunea Cita şi în Mongolia.

Generalul Blücher, cu ofiţeri de stat major şi cu numeroşi aviatori, e în drum spre Wladivostok unde e un mare centru de concentrare rusească.

*

Sovietele cumpără din Olanda mari cantităţi de arme şi muniţiuni. Transporturile se fac rapid în Siberia, până în Mongolia şi China.

Acţiunea liberală

în contra Conversiunii

Tratativele între partide — Intrevederi politice

Bucureşti 11 — Comitetul de conducere al partidului liberal s'a întrunit aseară la locuinţa d-lui Dr. Angelescu. S'a constatat că proectul guvernamental de Conversiune trebueşte respins în total.

Astăzi, în comisiunea Camerei, d. Dinu Brătianu va ceti o declaraţie în sensul că partidul liberal se desolidarizează de proectul guvernului, pe care-l consideră neserios, şi cu urmări grele chiar pentru ţărani. Liberalii nici nu vor participa la discuţia proectului, de oarece acesta nici nu poate fi îmbunătăţit pe cale de amendamente.

D. Dinu Bratianu a avut ieri o lungă consfătuire cu d. Oskar Kaufman, directorul Băncii de Credit. S'a examinat punctul de vedere al băncilor în chestia Conversiunii.

*

Tratativele continuă între liberali şi naţ-ţărănişti, în chestiunea modificării legii electorale.

D. Mirto l-a vizitat ieri pe domnul Duca. Şeful liberal a declarat că, în principiu, nu s'ar împotrivi la modificarea legii electorale.

Astăzi d-nii C. Dimitriu şi Franasovici vor lua contact cu fruntaşii naţ.-ţărănişti.

*

Ieri la Cameră, o întrevedere a avut loc între d-nii I. Mihalache şi Dr. N. Lupu; apoi între d-nii Mihalache şi Dinu Brătianu.

Audienţa d-lui George Bratianu

Ieri după amiază la ora 4, d. George Bratianu a fost primit în audienţă de Rege şi reţinut un ceas şi jumătate.

D. Bratianu a comunicat Regelui impresiile culese în străinătate; apoi s'au discutat diversele probleme la ordinea zilei.

Unde duce dorinţa de răzbunare

Odiseia unui îndrăzneţ bandit arestat la Iaşi

La biroul judiciar au fost aduşi doi vestiţi spărgători internaţionali Merener Simon zis Simca şi Portnoi Mordner.

Azi dimineaţă ei au fost cercetaţi de d. chestor Arthur Cristea, secondat de d. Gasparovici, şeful poliţiei judiciare. Nu s'a stabilit nici o vină în sarcina lor.

Deosebit de interesantă este odiseia lui Simon Merener.

In anul 1919 Merener era un om onest. Işi câştiga pâinea prin muncă cinstită. Intr'o zi însă, nevasta lui a fugit cu altul în Polonia luând cu dânsa şi copilul lor. Neputând suporta această lovitură, a jurat să se răzbune.

N'avea însă bani cu ce să urmărească soţia aduleră. Deacela s'a dus într'o zi la un bogătaş şi profitând de lipsa lui, a spart casa de bani ziua în ameaza mare. A fost prins şi condamnat la închisoare.

Ieşit din puşcărie, a dat o nouă lovitură şi cu banii proveniţi a fugit la Varşovia să-şi ucidă nevasta. Ea nu mai era însă acolo. Fugise la Budapesta.

Merener a dat o nouă lovitură, de astă dată la Varşovia, dar a fost prins şi condamnat. După ce şi-a ispăşit pedeapsa, urma să fie expulzat în România. A evadat însă de sub escortă şi a fugit la Budapesta, unde intenţiona să-şi ucidă nevasta şi să răpească copilul.

Dar nici acolo n'a găsit-o.

A colindat Europa întreagă în căutarea lor, însă nu i-a mai putut găsi. Dădea lovituri pe unde putea şi în cazuri grele, muncea la câte o fabrică.

Acuma Merener s'a întors în ţară, desamăgit de viaţă şi lecuit de răzbunarea ce intenţiona împotriva nevestei lui.

S. Mr.

Căile ferate nu pot satisface

doleanţele ceferiştilor

Spre o grevă generală a muncitorilor din ateliere

Lucrătorii ceferişti continuă a fi agitaţi pe tema reducerii salariilor.

Agitaţia a sporit şi mai mult aseară, deoarece muncitorii au fost înştiinţaţi că direcţia atelierelor, din cauza situaţiei generale a căilor ferate, nu poate plăti mai mult decât sa fixat.

Unii ceferişti sunt decişi să declare grevă.

*

Aseară o nouă delegaţie s'a prezintat d-lui prefect Ion Axinte, pe care l-au rugat să intervie la Bucureşti pentru satisfacerea doleanţelor.

*

Azi dimineaţă ceferiştii au început normal lucrul. Dar se afirmă că lucrătorii din toate atelierele din ţară vor începe o acţiune comună, care să meargă chiar până la o grevă generală.

Ceferiştii ieşeni aşteaptă reîntoarcerea delegaţiei din Bucureşti, urmând ca după aceia să continue acţiunea.

Aseară a avut loc o nouă întrunire la „Casa Poporului".

M. Sv.

x D. chestor Cristea a fost înştiinţat că o bandă de hoţi de vite cutreeră judeţul şi dă numeroase lovituri. Vitele erau aduse la Iaşi şi vândute unor măcelari care le tăiau în mod clandestin.

Pentru descoperirea bandei, s'au făcut aseară numeroase percheziţii în cartierul Păcurari.

Rezultatul este ţinut în secret.

x Serviciul sanitar al municipiului a dispus închiderea restaurantului Ion Cristea din str. Lăpuşneanu No. 8.

Fabrica „Adesgo"

declarată în faliment

Bucureşti 11.— Marea fabrică de cirorapi „Adesgo" a d-lui Iosif Cohen din str. Lipscani, ceruse concordat.

Dar câţiva creditori au introdus acţiune în declararea în faliment.

Tribunalul examinând bilanţul şi constatând nereguli în registre, a declarat fabrica în faliment.

In jurul incidentelor

din Calea Griviţei

Bucureşti 11.— Cei patru ceferişti arestaţi, au fost înaintaţi ieri parchetului.

Au fost reţinuţi în stare de arest numai Ştefan Iacob şi P. Constantinescu, fiind inculpaţi pentru ultraj şi lovire.

Parchetul a stabilit că poliţiştii n'au nici o vină.

Senzaţionale propuneri ale Italiei

la conferinţa dezarmării

Geneva 11 — In şedinţa de ieri a Conferinţei pentru dezarmare, domnul Grandi delegatul Italiei, a propus dezarmarea ca o condiţie esenţială pentru a se obţine securitatea (contra tezei franceze).

D. Grandi a formulat următoarele puncte:

1) Desfiinţarea cuirasatelor şi submarinelor.
2) Abolirea vaselor port-avioane.
3) Desfiinţarea artileriei grele.
4) Desfiinţarea tankurilor.
5) Desfiinţarea avioanelor de bombardament.
6) Desfiinţarea războiului chimic şi bacteriologic.
7) Luarea de dispoziţiuni pentru protecţia populaţiei civile.

x D. chestor Artur Cristea a dispus ca d. comisar Bârzescu să conducă poliţia Palatului de Justiţie, iar d. Dimitriu, circulaţia.

DE INCHIRIAT o cameră mobilată în apropiere de Universitate. A se adresa la ziar sub H.

COPIEZ acte cu 6 lei pagini, şi 1 leu copia, din cauza crizei. Biroul de copiat acte str. Anastasie Panu 76, colţ cu Ştefan cel Mare.

DOCTOR
M. MATASARU
Specializat la Paris—fost asistent de spital la Paris
Boli Interne:
INIMA, PLĂMÂNI
şi tratamentul tuberculozei pulmonare cu Pneumatorax artificial
Str. Mârzescu 16 (parter)
Cons. 9—10 a. m. şi 3—6 p. m.

? ? ? ?
Incepând de Sâmbătă 13 crt., şi în fiecare seară
Berăria LUTHER
OFERĂ **MARI PREMII DANSATORILOR**
? ? ? ?

Azi la PHOENIX
O splendidă comedie cântată şi vorbită în limba germană.
Baroneasa Iubeşte
cu Ernest Werebes, Gretl Theimer, Falkenştein
Al doilea film
Pe străzi întunecate
Un film senzaţional Witaphone Western Electric
Complectare:
Opera Martha
cântată de Giovani Martinelli tenor la Metropolitan-Opera House din New-York

Azi LA SIDOLI
Cel mai mare film Sovietic realizat după Războiu
CONTESA DANITSCHEFF
după celebra dramă
ROBII
de Feodor Destoewsky
cu Heinrich George, Harry Helm, şi Mona Marys
adoua premieră opereta fenomenală
Cum devii bogat şi fericit
o perlă a ecranuiui vorbit în limba germană cu
Paul Horbiger şi Willy Stettney
Complectare:
Jurnal sonor fox Movietone

Fundațiunea „Regele Ferdinand I“
București
Str. Știrbei Vodă 3
(Adm. Dom. Coroanei)

ANUL XXVIII No. 7[illegible]

ABONA[illegible]
Lei 1000
» 5[illegible]

3 LEI EXEMPLARUL

DUMINICA 14 FEBRUARIE 1932

OPINIA

ZIAR POLITIC COTIDIAN

ANUNCIURI
se primesc la toate
AGENȚIILE DE PUBLICITATE
și la
ADMINISTRAȚIA ZIARULUI
Iași. — Strada Lăpușneanu 37

Telefoane: Redacția 391, Administrația 394, Serviciul de noapte 367

ACTUALITAȚI POLITICE

IN DEZORIENTARE COMPLECTĂ

GUVERNUL COVÂRȘIT DE EVENIMENTE

E aproape fără precedent dezorientarea guvernamentală de astăzi. Limitându-ne la vremea de după război, s'ar putea face asemănare cu haosul guvernării „Federației“ dela începutul anului 1920 (coincidență: și atunci d. Iorga avea rol politic, ca președinte al Camerei). Insă tot zăpăceala de astăzi ține fruntea..

In plină acțiune de guvernământ, când într'un aprig vârtej politic, se pun stăruințe pentru elaborarea grelei reforme a conversiunii datoriilor, — primul ministru comite piese de teatru, se supără pe țară, și și înștiințează... gardistul de la poartă! că se consideră demisionat.

Apoi se impacă cu o vorbă măgulitoare și farsa continuă.

*

Vine d Titulescu pe neașteptate. Se vorbește de nevoia unei schimbări de regim. Regele dă indicații pentru o concentrare politică.

Membrii cabinetului se uită pieziș; dau din umeri; întreabă pe unul și pe altul la ureche:

— „Oare de ce vine Titulescu?“

Guvernul care ține firele conducerii în stat, care dirijează politica externă și dă dispoziții reprezintanților noștri din străinătate, — acest guvern nu știe pentru ce vine d. Titulescu!

Ba încă pune alternative: dacă o fi o chestiune externă, va da sprijin ministrului nostru dela Londra. Dacă o fi o chestie internă, guvernul... se va simți obligat să se supere!

Dacă...

Guvernanții care se mulțumesc cu presupuneri, cu un naiv „dacă“, atunci când se trece cu totală indiferență peste capul lor, în chestiuni care nu pot fi decât exclusiv de resortul guvernului!

*

Această postură a guvernului în fața sosirii d-lui Titulescu, se repetă și în alte domenii de interes obștesc. Guvernanții nu știu ce se petrece la diferite resorturi; ce se zice în țară; ce se impune cu imperioasă necesitate. Deaceia se fac legi care se modifică înainte de aplicare și se dau dispoziții și contra-dispoziții ce secătuesc răbdarea oamenilor.

In haosul de astăzi, asemenea guvern rătăcit în nouri, nu mai poate rămâne.

X.

Un procedeu de întinerire
printr'un regim curios de hrană

Ziarul „Deutsches Volksblatt“ din Berlin publică un articol interesant al unui medic din Frankfurt. Medicul relatează că a descoperit un curios procedeu de întinerire, în mod întâmplător. Și iată cum:

Doctorul german făcuse cunoștință cu un domn, care deși avea vârstă de 49 ani, părea ca un tânăr de 25 ani. Medicul făcând cercetări, a aflat că respectivul mânca numai compoturi de fructe și bea în fiecare zi câte un pahar cu untdelemn. Doctorul a aplicat acest curios regim alimentar la mai multe persoane și a constatat cu surprindere că acestea își păstrează mai bine vigoarea și supleța fizică.

Medicul propune acest regim ca un procedeu de întinerire. Și numeroși specialiști fac în prezent investigațiuni, spre a stabili dacă metoda este într'adevăr eficace. Rămâne de văzut care va fi rezultatul cercetărilor.

MICI DISTRACȚII...

Vorbe...

Războiul din Orient

Ultima oră.—Luptele crâncene continuă la Shangai, Nanking, Woosung, etc... Trupele japoneze bombardează neîntrerupt. China e disperată.

In ultimul moment însă, guvernul chinez a găsit o ideie salvatoare. China a intrat în tratative cu vulcanii din Japonia, pentru a deslănțui un cutremur catastrofal în țara niponilor...

Câteva nenorociri

D. Iorga a prezintat două piese noui.

Ziarele

Tremură pământu'n Cuba
Și'n Orient plesnește buba.
Lumea toată zăpăcită
Protestează, se agită.
In Pacific e război,
Au niponii interese.
China geme. Iar la noi...
Domnul Iorga scrie piese!...

i. b.

...și fapte

Asigurare...

In epoca incendiilor. La telefon:

— Allo! Acolo societatea de asigurare?

— Da, domnule. Ce doriți?

— Aș vrea să-mi asigur casa. Pot face aceasta prin telefon?

— Nu. Dar vă trimitem imediat un agent al nostru.

— Bine! Vă rog însă să vie urgent; să ieie un automobil. Casa a început tocmai să ardă...

Femeia și victoria

Tristan Bernard, apreciatul humorist francez, trecea pe stradă împreună cu un nepoțel al său. La un moment, copilul văzând o statuie și citind inscripția, întreabă curios:

— Spune-mi, unchiule, dece

(Continuarea în pagina II-a)

La conferința dezarmării

D. Litvinow, (în mijloc) și soția sa, în momentul sosirii în gara Geneva.

Precum se știe d. Litvinow, comisarul sovietic al afacerilor streine, este șeful delegației rusești la conferința dezarmării.

DIN TOATA LUMEA

Ce anotimp place mai mult? Ziarul „A. B. C.“ din Madrid a întreprins o interesantă anchetă, punând întrebarea: „ce anotimp place mai mult?“ Pentru a afla păreri din toată lumea, ziarul spaniol a făcut apel și la concursul altor gazete din diferite țări. Astfel, au sosit răspunsuri din Franța, Italia, Anglia, Germania, Statele-Unite, Elveția, Argentina, etc. Rezultatul este următorul:

Iarna 120 voturi; toamna 583 voturi; vara 6722 și primăvara 18.109 voturi. Prin urmare cel mai agreat anotimp este primăvara.

Dar ziarul nu s'a mulțumit numai cu această anchetă. In acelaș timp a întrebat care este luna cea mai agreabilă. Și din aceleași răspunsuri, luna Mai a întrunit cele mai multe voturi (16.301). Se vede că aproape pretutindeni luna Mai a rămas clasică epocă a iluziilor, a dragostei!...

*

Țări și preferințe. — Un alt ziar „Odvg“ din Norvegia a făcut o anchetă, un fel de tablou al preferințelor din diferite țări. Parte din preferințe sînt cunoscute; parte sînt însă noui. Iată-le:

Germania preferă berea; Franța ciocolata; Anglia whisky-ul; Italia macaroadele; Grecia portocalele; Norvegia și Danemarca untul; Statele-Unite havanele; Spania migdalele; Portugalia sardelele; Australia bananele; Ungaria vinul; Austria cârnații; Egiptul nucile de cocos; Canada merele, etc...

Acestea sînt în general preferințe de zile bune. In situație actuală însă, evident, fiecare ar prefera o pâne sigură.

*

O nuntă cu bucluc. — Un scandal interesant la o nuntă s'a întâmplat în localitatea Monte-Arggio din Italia. Tânărul Francesco Formi urma să se căsătorească cu fiica unui moșier, anume Luigia Campo. Ambii tineri fiind foarte sportivi, s'au prezintat la nuntă în costume de sporturi. Mirele era îmbrăcat în pantaloni scurți, cu o vestă scurtă de lână și o bască pe cap. Mireasa purta deasemenea pantaloni de sport pentru patinaj, un switer alb și o bonetă albă.

Invitații au găsit că tânăra pereche s'a prezintat foarte original. Preotul însă, care trebui să oficieze slujba religioasă, a protestat energic declarând că costumele mirilor sînt necuviincioase. Deaceia a refuzat să oficieze. In zădar au intervenit părinții și mușafirii. Preotul era intransigent și a plecat revoltat din mijlocul nuntașilor.

După câteva zile s'a oficiat nunta în mod... reglementar. Mirele și mireasa au venit în costumele tradiționale și preotul s'a declarat mulțumit!..

*

Copacul cu fructe variate— Unul din cei mai specialiști cultivatori din America, un anume Edward Brown din Arkansas, a reușit să realizeze un record. După ani de experiențe, el a obținut în seră un copac care oferă fructe variate.

Pomul are un aspect obișnuit. Dar pe diferite ramuri poartă diverse feluri de fructe. Astfel, pe unele crengi sânt mere, pe altele pere, pe altele caise, pe altele pirsici, etc... Acest copac ar putea fi intitulat „tuti-frutti“. Pomul însă nu poate rămânea decât ca o simplă curiozitate, fiindcă el poate fi cultivat numai în sere. Copacul respectiv necesită o îngrijire specială, care implică mari cheltueli. Așa încât din punct de vedere practic e de preferat să se cultive pomi diferiți pentru fiecare fruct în parte. Americanii însă se fălesc cu acest copac excepțional, fiindcă e vorba de un record!..

MARILE TURNEE EUROPENE

PROLOG
LA SPECTACOLELE EXTRAORDINARE CU ALEXANDER MOISSI...

— CÂTEVA DOCUMENTĂRI IN LEGATURĂ CU NOUL REPERTORIU AL MARELUI TRAGEDIAN —

Moissi nu este un necunoscut pentru ieșenii amatori de teatru bun.

Ne-a mai vizitat prin 1923, — dacă nu ne înșelăm, — și ne-a fost dat să-l vedem atunci la Teatrul Național, în „Hamlet“, „Fedia“, „Oswald“.

Păcat însă că marele său talent n'a avut *atunci* norocul de a fi prezintat într'un cadru demn: impresarul îl anturase de un număr de cabotini recrutați din cafenelele Cernăuțiului.

L'am mai revăzut pe *Alexander Moissi* acum vre-o trei ani, — ni se pare, — la „Sidoli“, — cu un ansamblu sub mediocru, și repertoriul neschimbat...

*

Criza financiară care tronează peste tot locul, ni-l aduce din nou, săptămâna viitoare.

Dar de data aceasta, actorul de reputație universală, vine cu ansamblul său propriu și cu repertoriul nou.

Afișul ne anunță nume despre care am auzit mult bine: *Richard Metzl*, secundul lui Reinhardt de la Salzburg și a cărui prezență ne scontează că vom vedea „Jederman“ superlativ; Rudolf Gert, Alfred Köhne, Louis Rainer dela Reinhardts Bühnen Berlin“; Gustaw Littel, Heinz Förster Ludwig dela „Lessing Teater Berlin“; René Gucick dela „Kamerspiell-München“; Hilde Worner și Grete Wiener dela „Robertbühnen-Berlin“; Dietrich Jenke și Jda Stuckering dela „Deutsches Volkstheater-Wiena“.

Artiști de seamă, care au mai fost alături de Moissi într'un turneu de peste ocean și în recentele deplasări dela Praga și Wiena.

Reportoriul, se știe: faimoasa piesă a lui Bernard Schaw: Der Arzt am Scheideweg“ și senzaționala lucrare a lui Hugo von Hofmanstahl: „Jedermann“.

*

Ceva despre primul spectacol...

In „Medicul în dilemă“, Moissi joacă rolul unui pictor de talent, ftizic în ultimul grad și candidat sigur la moarte. Frumoasa lui soție reușește să intereseze pe cei mai proeminenți medici din Londra pentru boala bărbatului, pe care îl adoră. Intre aceștia se află și celebrul profesor Ridgeon, inventatorul unui ser antituberculos despre care se spune că face minuni. Dela acest Ridgeon, care o place și care îi face curte, soția iubitoare și cinstită speră și așteaptă salvarea. Ridgeon însă, ca și ceilalți colegi, află că pictorul e un om decăzut moralmente și cu totul nedemn de grija ce-i poartă soția. Ei știu că pictorul speculează simpatia pe care o inspiră soția sa, pentru a trage profituri materiale de pe urma ei. Și își pun o temă: un atare individ nu merită considerație, nici compătimire macar.

Și Ridgeon, tocmai când trebuie să încerce remediul suprem care este serul său, — se vede pus în dilema de a alege între drumul datoriei, — care-i acela de a-și salva pacientul, — și drumul inimei, — care dimpotrivă, cere să-l piardă, pentru ca apoi să se căsătorească cu văduva lui.

Omul de știință nu poate rezista tentațiunii și... cade victima propriului său egoism...

*

Și câteva date despre piesa care în fiecare an atrage mii de pelerini, din toate colțurile lumei, la Salzburg...

„Jedermann“ este vechiul mister medivial despre moartea omului bogat. In versiunea poetului german înseamnă oricine și este deci un simbol.

Vocea Domnului poruncește Morței să caute pe Jedermann și să-l aducă în fața tronului ceresc pentru a da socoteală de faptele sale. Moartea purcede în lume și îl găsește pe Jedermann, — care în afară de satisfacerea plăcerilor nu are nici o altă grije în lume, la un ospăț copios și în tovărășie veselă. Aci, moartea îi vestește misiunea ei fatală și îl chiamă, fără răgaz, în fața Domnului.

Nimeni dintre cei din față, nimeni din cei pe care i-a ospătat sau i-a iubit, nu vrea să-l însoțească în călătoria din care nu știe dacă se va mai înapoia.

E părăsit de toată lumea. Numai faptele sale bune, și credința, —pe care o regăsește în ultima clipă,—îl urmează în mormânt și aduc mântuire și mângâere sufletului chinuit al păcătosului...

*

Credem că nu-i util a mai insista că atât în rolul „pictorului“ cât și în al „omului căutat de moarte“, Alexander Moissi,— oferă tot ce poate fi mai meșteșugit, mai impresionant.

Și nu mai insistăm nici asupra montării, fiindcă după cum am spus și mai sus, prezența lui Richard Metzel de la „Szalburger Festspiele“, spune îndeajuns.

Așteptăm așa dar aceste două spectacole de covârșitoare creație artistică, cu vădită emoție și nerăbdare...

H. Burileanu Grancea

SEMINARUL DE SLAVISTICĂ

Din istoria popoarelor megieșe

Slovacii din Cehoslovacia

Miercuri 3 Fevr. c., *Seminarul de Slavistică* al Facultății de Litere dela Universitatea din Iași și-a ținut obicinuita-i ședință săptămânală. A luat parte—pe lângă d. profesor *Ilie Bărbulescu*, directorul Seminarului — mare număr de studente și studenți.

A ținut conferință studentul *N. Iachimov*, tratând despre poporul *Slovacii*, care, împreună cu Cehii, constituiesc astăzi republica Cehoslovacia.

Conferențiarul a spus următoarele, ce dăm aci în rezumat:

Republica Ceho-Slovacă poartă numele a două națiuni de același neam: Cehii și Slovacii.

Cu toate acestea, înrudirea lor s'a pus la îndoială. Anume s'a spus că Slovacii nu sînt de același neam cu Cehii. Unii învățați susțin că Slovacii se trag din ramura de slavi de'a Sud, apropiindu-i de Bulgari. Alții susțin că Slovacii se trag din ramura Cehilor și anume din acela a Cehilor din Moravia.

Se pare că Slovacii s'au așezat în ținuturile în cari îi găsim și azi la Sud și în prelungirea Cehilor, deoparte și de alta a Carpaților mici—odată cu Cehii, cam prin sec. V. Date sigure nu avem, căci lipsesc documentele. Aici, Slovacii au de vecini pe Cehi și Germani. Când au venit aci, au trăit întâi în mici principate până în sec. IX, în care timp au suferit jugul năvălitorilor Avari.

Un cneaz ceh-Samo—i-a scăpat de jugul Avar, alipindu-i principatului său cam pe la 6 23 după Christos. Sub cehi au rămas până la moartea lui Samo; de acum trăiesc iarăși în mici principate, (in sec. VII și VIII). La mijlocul secolului IX, doi călugări misionari, frații din Salonic, Metodiu și Ciril au introdus în principatele Slovacilor, cultul slav creștin, cu limba bulgărească depe atunci dela Salonic, în biserică, în locul celei germane și latine de până atunci.

Mai târziu acest cult s'a suprimat. La sfârșitul secolului IX năvălesc Ungurii în Ungaria de azi (atunci se numea Panonia); Ungurii cuceresc din Panonia și micile principate Slovace. De acum, Slovacii au rămas în Statul Ungaresc, ca comitate Ungurești, până la războiul din 1914-1920.

In toată această perioadă de timp Ungurii au încercat să-i desnaționalizeze oprind cultul slav în biserică, limba națională în școli și administrație. In contra acestor încercări, la început Slovacii au luptat prin ei înșii. Au dus o viață politică aproape vegetativă până în sec. XIX, când începe o reînviere la viața de stat și națională a lor prin Romantismul și Panslavismul acelei epoci.

Începând cu anul 1848 stăpânitoarea Ungarie, cere Austriei o constituție. In același timp, naționalitățile din statul Ungar cer Ungariei libertate și constituție. Cu venirea lui Franz Iosif I la domnie (1878) Austria și Ungaria formează un singur Stat, imperiul dualist. Noua constituție prevede Leagea Naționalităților. Prin această lege națiunile supuse din noul imperiu dualist aveau dreptul să-și aibă limba națională în biserică, școli și administrație. Această lege este o mare ușuroare pentru Slovaci, ei fiind cei mai asupriți. De acum se pot înființa în Slovacia câteva școli. Apoi câteva jurnale si reviste de propagandă națională: revista „Zorile“, jurnalele „Vah“ și „Tatra“. Intrucât lupta nu se mai putea duce decât pe teren literar, Universitatea din Praga fondată la 1348, pregătește această luptă.

Intre alte atâtea piedici acestei lupte, se opuneau curentele literare: Husismul, Herderianismul, Panslavismul, Romantismul care ma târziu se grupează în două școli: a Cosmopolitismului și a Naționalismului. Cosmopolitismul pare că ar fi împedicat redeșteptarea națională, acest curent atrăgând în jurul lui tineretul cu alte aspirații decât acelea de propagandă națională.

Lupta pe teren literar nu putea fi dusă cu partidele separate. Poporul avea nevoie de un șef. Adevărata luptă se duce în epoca contimporană, când un naționalist

(Continuarea în pag. II-a)

IN PAG. 4-a
ULTIMA ORA
telegrafică și telefonică

TEATRUL NAȚIONAL

Mîne Duminică 14 Februarie 1932 ora 3 p.m.

Adevăratul succes al stagiunii:

FEMEIA CARE ȘI-A CUMPĂRAT UN BĂRBAT

Piesă în 3 acte de Steve Paseur

MONTARE EXCEPȚIONALĂ

In acest spectacol, d-na *Angela Luncescu* și dl. *Tudor Călin*, au făcut reale creațiuni artistice făcând adevăratul succes al stagiunei din complicata problemă psihologică dramatizată de Passeur, în care este vorba de amorul nenorocit al unei fete urâte și bătrâne, care vrea să-și cumpere un bărbat tânăr și frumos...

Splendorile Orientului

KISMET

1001 de NOPȚI

Primul film oriental vorbit în limba germană cu Gustav Fröhlich și Dita Parlo

Muzică orientală divină și

Submarinul 13

o premieră de senzație

Luni la PHOENIX

Dirijabilul

Eroii Aerului

Cea mai mare minune a aerului.

Dirijabilul în luptă cu furtuna

La polul Sud—Căderea în Ocean—Lupta—Moartea Eroilor

Luni la SIDOLI

STUDIO de DANS

tango, rumba, vals etc.

Se învață în 8 ore particulare.

Curs nou începe pentru 2 luni *cu lei 800.* D-ra IRYTA VERO

str. Ștefan cel Mare 38

Doctor A. DASCAL

BOLI INTERNE

VENERICE ȘI SIFILIS

Tratament radical al Blenoragiei acute și cronice; al sifilisului în toate perioadele boalei.

Băi de lumină, Diatermie

Microscopie

Cons.: 8-10 a.m. și 2-8 p.m. seara

Iași, str. Cuza Vodă No. 42

vis-à-vis de Camera de Comerț

DOCTORUL

V. A. Berghiner

Fost intern și Asistent Universitar, — 17 ani de practică —

str. Seulescu No. 2

în fața Hotelului Schiller

consultă:

PENTRU BOLI INTERNE și BOLI DE FEMEI

zilnic între 8—12 și 2—6

x LA CERNĂUȚI se găsește zilnic vânzare „Opinia" la chioșcul din piața Unirei (halta tramvaiului.

Sindicatul Proprietarilor Urb. din Iași

aduce la cunoștința d-lor proprietari Urbani că *Duminică 14 Febr. a.c. la orele 10 a m.* va avea loc în sala Camerei de Comerț o întrunire publică în scop de a ne consfătui fiind interesele noastre foarte pereclitate prin diferite proecte Legi. Sunt rugați toți d-nii proprietari în mod insistent a lua parte fiind aceasta în interes propriu. *Comitetul Organizator*

Schimb serviciul

ușor de birou (2.000) din Buc. cu ori ce alt serviciu la Iași. Oferte la adm. ziarului „Intelectual".

CONVOCARE

Se face cunoscut tuturor membrilor din Societatea Pensionarilor Publici că în ziua de 14 Februarie 1932 la ora 14 se va ține în sala de Consiliu a Municipiului Iași adunarea generală.

La ordinea zilei:

1. Darea de seamă a Consiliului de Ad-ție și raportul cenzorilor.
2. Descărcarea Consiliului pentru gestiunea sa.
3. Alegerea membrilor în Consiliu în locul celor eșiți de drept și cei eșiți din altă cauză.
4. Aprobarea bugetului pe anul 1932.
5. Alegerea cenzorilor și su-

In plină iarnă...

Un om găsit în zăpadă

în cartierul Copou

Pe când gard'anul public din postul Copou își făcea rondul prin apropierea închisorii militare, a zărit deodată un corp omenesc în zăpadă.

Omul era aproape țeapăn. Cu mare greutate l-a ridicat pe umeri și l-a transportat la închisoare militară, unde a fost depus în corpul de gardă.

După câteva ceasuri, necunoscutul s'a dezmorțit. El se numește Vladimir Ghezie din comuna Copou.

Asupra întâmplării sale el a povestit următoarele:

— „Mă'ntorceam spre casă. La un moment dat am fost prins într'un vârtej. Am căzut în nesimțire. Voiam să mă scol, să-mi continui drumul, dar nu puteam. Și am adormit"...

După ce i s'au dat ajutoarele medicale el a fost pus în libertate. Dacă mai era lăsat un ceas în zăpadă, el n'ar mai fi putut readus în simțire. Sorin

România

Corpul Portărelor Trib. Iași

Publicațiune No. 32

Anul 1932 luna Februarie 8

Se publică spre cunoștința generală că conform adresei jud. ocol 1 Mixt Iași No. 3470 | 932 se va vinde prin licitație publică în ziua de 19 Februarie 1932 ora 10 a. m. averea mobilă sequestrată cu procesul verbal No. 461 | 1932 de la Debora și Lupu Aizic la pretenția d-lui Iosef Drukman averea compusă din: 1) 40 perechi pantaloni diferite postavuri, 2) 29 costume haine bărbătești, 3) una șifonieră, 4) una oglindă de lemn cu mesuță, 5) una oglindă ovală, 6) două cuverturi colorate, 7) una dormeză, 8) una lampă suspendată, 9) două sfeșnice arginiate, 10) 3 scaune din lemn cu piele, 11) una etajeră cu 3 rafturi, 12) un coș de pae pentru rufe, 13 două perdele țărănești.

Vânzarea se va face în Piața Halei din Iași, pe bani gata și în asistența comisarului respectiv.

Șef Portărel, Bazali

Secretar, D. Stancov

DOCTOR

M. MATASARU

Specializat la Paris—fost asistent de spital la Paris

Boli Interne:

INIMA, PLĂMÂNI

și tratamentul tuberculozei pulmonare cu Pneumatorax artificial

Str. Mărzescu 16 (parter)

Cons. 9—10 a. m. și 3—6 p. m.

x Doctorul BRENER *specialist*

MICI DISTRACȚII...

(Continuarea din pagina I-a)

întotdeauna Biruința este reprezintată printr'o femeie?

Tristan Bernard oftă adânc:

— Așteaptă, pulule, până când ai să te'nsori și atunci vei înțelege...

Femeile...

— Vecina noastră e într'adevăr exasperantă! Toată ziua vorbește și bârfește; și bârfește și vorbește. Aș vrea să știu cine-i conduce gospodăria.

— Do necrezut. Și, mă rog, cu cine discută ea atâta?

— Cum cu cine? Cu mine...

*

— Bărbatul meu e un soț ideal. Nu bea, nu joacă cărți...

— Dar nici nu fumează?

— Ba da; fumează câte o țigară numai după ce a mâncat bine. Dar asta se întâmplă foarte rar...

Clipe vesele

Dilema bețivului:

— Nu știu ce mi-a spus nevasta: să beau două pahare și să vin acasă la ora 12, sau să beau 12 pahare și să vin acasă la două...

*

Un dialog între un astronom și un simplu cetățean:

— Soarele se va răci peste 70 milioane ani și oamenii de pe pământ vor muri.

— Când se va întâmpla asta?

— Peste 70 milioane ani.

— Slavă Domnului; eu am înțeles că peste 7 milioane ani l...

*

— Domnule doctor, bărbatul meu vorbește noaptea regulat în somn. Ce-i de făcut?

— Să-l lăsați să vorbească în timpul zilei...

Spectacolele zilei

Unde mergem astăzi?..

13 Februar

Teatrul Național.—„*Macbeth*" de Shakespeare, în rolul principal d. *Aurel Ghițescu.*

Teatrul Cinema Trianon. — „*Spionajul*" cu Brigitte Helm și Willi Fritsch (vorbit în limba germană). „*Delphine*" (comedie franceză) cu Alice Cocea. In plus, un jurnal sonor.

Teatrul-Cinema Phoenix. — „*Baroneasa iubește*" (comedie germană) cu Ernest Werebes și Grete Theimer. Al doilea film: „*Pe străzi întunecate*" (roman senzațional). O complectarere cu tenorul Martinelli.

Teatrul Cinema Sidoli. — „*Contesa Danitscheff*" (film sovietic) cu Heinrich George, și „*Cum devii bogat și fericit*" (comedie în limba germană). Complectare: un jurnal sonor.

Cinema Elysée — „*Cadavrul viu*" cu John Gilbert și „*Scăpată din valuri*" cu Garry Cooper. In plus, o complectare distractivă.

Cinema „Gheltzer" și Cinematograful Nostru. — „*Pegele Jazzului*" cu Paul Witteman; „*Trufașul din Arizona*" cu Ken Maynard; și o complectare.

Berăria Luther (Piața Unirei) Renumitul Jazz Vermont. Bufet copios cu cele mai delicioase mâncăruri calde și reci. Supeuri speciale: Bere și vinuri din pivnițele *Luther*". Seara dancing în ritmul azzului Vermont.

x Bătăturile le înlăturați sigur cu „Coricol".

Depozit: Farmacia Polak, str. Ștefan cel Mare.

RAVAGIILE IERNEI

Zăpezi mari împiedică circulația trenurilor

Linii blocate — Frig puternic

Iarna se menține puternică.

Astfel în orașul nostru, în ultimele zile termometrul a indicat 20—22 grade sub zero.

Din Basarabia vin noui știri despre ravagiile viscolului.

Alaltăieri se anunțase telefonic direcțiunii de exploatare c. f. r. că liniile Bălți-Rezina, Basarabeasca-Prut care fuseseră înzăpezite acum câteva zile, au fost deblocate.

Dar în urma noului viscol puternic, linia Bălți-Rezina s'a întroenit ieri iarăș între Mărculești și Rezina.

Troenele ajung pe alocuri la înălțimea de 2 metri.

Toate trenurile din Basarabia circulă cu dublă tracțiune.

Din gara Iași s'au trimis mai multe pluguri americane pentru deblocarea liniilor.

Lucrătorii se schimbă la fiecare ceas din cauza frigului.

*

Zăpezi mari au căzut și în Bucovina.

Liniile Vatra-Dornei — Dornișoara și Dornișoara-Suseni sunt înzăpezite. Circulația trenurilor pe aceste linii a fost întreruptă.

*

Deasemenea și în sudul Moldovei zăpada a căzut din abondență.

Trenurile suflr întârzieri.

Trenul accelerat Iași-București Nr. 63 a sosit azi dimineață în localitate cu întârziere de 45 minute.

Iașul are nevoe de reparațiuni

Intervențiile d-lui primar Bogdan la centru

D. primar P. Bogdan pleacă Duminică seara la București pentru a discuta la ministerul de interne bugetul municipiului Iași. In legătură cu aceasta d. Bogdan ne-a declarat:

— „Iașul este într'o asemenea situație, încât anul acesta trebuesc lucrări serioase de refacere. Deaceia voiu interveni pe toate căile pentru a obține sprijin în vederea realizării programului edilitar. Voiu face demersuri la ministerul de lucrări publice ca să ne deie un fond pentru repararea șoselelor care sunt într'o stare deplorabilă.

Deasemenea vom interveni la ministerul de justiție, cerând o sumă pentru acoperirea exproprierilor făcute la palatul de justiție.

Ministerul ne-a mai încărcat cu subvenția pentru „Casa pensiilor", care a fost respinsă de Consiliul municipal. Voiu interveni ca să ne reducă această contribuție.

In fine voiu solicita aranjarea datoriilor la creditul județean și Casa de depuneri și reorganizarea pompierilor.

Să vedem însă cât vor fi de binevoitori cei din Capitală cu noi",—a terminat d. primar Bogdan. M. Sv

Lucrările parlamentului

12 Februar

CAMERA — *D. Argetoianu* declară că Cehoslovacia n'a prohibit importul porumbului românesc.

D. Isac, guvernamental, atacă pe liberali pe chestia conversiunii.

D-nii *Dinu Brătianu* și *G. Tătărescu* răspund că liberalii și-au precizat atitudinea și că trebuesc salvate instituțiile de credit.

D. Scutaru depune un proect din inițiativă parlamentară, prin care se cere suprimarea taxelor la importul zahărului. Solicită urgența.

D. Vasilescu-Karpen, ministru de industrie și comerț, roagă să se aștepte interpelările anunțate în această chestiune.

Intervine d. dr. Lupu și Camera admite urgența, dând astfel un vot de neîncredere d-lui ministru Vasilescu-Karpen.

D. I. Răducanu întreabă care e situația ministrului de comerț în urma votului de neîncredere. (D. Karpen nu răspunde nimic).

Se continuă apoi discuția la legea drumurilor.

*

LA SENAT s'au făcut diverse comunicări.

INFORMAȚIUNI

x Parchetul a deferit ieri instrucției cu concluzii de arestare pe I. Munteanu pentru o serie de excrocherii în oraș, și pe bătrânul St. Purice din Tomești, acuzat de crimă.

x Tribunalul Bacău a infirmat mandatul de arestare a moașei Elena Olteanu din Cernăuți, acuzată de provocare de avort.

x Cârciumarul Gh. Dudu din Proselnici, acuzat de a fi ucis pe consăteanul Gh. Râmbu, fiind în legitimă apărare, a fost pus ieri în libertate.

x Legiunea de jandarmi a fost înștiințată că în jurul satului Andrieșeni a fost găsit înghețat locuitorul Adrian Ambrozie.

x D. primar Bogdan a fost înștiințat că pompierii ieșeni au atins un record. In trei zile au avut în oraș 96 incendii.

x Consiliul facultății de științe a cerut ieri ministerului transformarea în catedre a conferinței de chimie analitică de la secția fizico-chimice (deținută de d. Cernătescu) și a conferinței de zoologie aplicată dela secția agronomică (deținută de d. Motaș).

S'a mai cerut crearea unei catedre de fizico-matematici la secția matematici.

x Șezătoare.—Duminică 14 Februarie a. c. ora 3 p. m. va avea loc la Ateneul Tătărași o șezătoare artistică-literară organizată de școlile comerciale superioare din Iași.

Va conferența d. prof. A. Triandaf. Din program: declamații, muzică, cor și „Creditorii", comedie într'un act de V. Alexandri, jucată de elevii școlii.

Intrarea liberă.

x Ieri a sosit în localitate I. P. S. S. Mitropolitul Pimen, venind dela București, unde a prezidat Sf. Sinod-permanent.

x Franzbrantwein Românesc (spirt de vin cu sare și mentol Fricțiune contra tuturor durerilor musculare provenite din răceală, inflamații, dureri reumatice etc. Depozit Farmacia Werner Iași.

Din istoria popoarelor megieșe

(Continuarea din pagina I-a)

ca Neruda sau Holek apar ca niște șefi de partide, înființează la Praga vestitul almanah „Moj." Praga era centrul de cultură a cehilor. Centrul de cultură al Slovacilor este Bratislava (Presburg). In ziarul „Moj" tineretul din Praga și Bratislava își poate desvolta ideile culturale și politice, ziarul devenind un mare cotidian politic.

Unitatea de partide literare se face când niște scriitori ca Kollar, Șafarjik ori Palacky își dau seama de asemănarea de limbă între cele două națiuni vecine.

Kollar, prin ideile sale romantice în „Fiica Slaviei" operă poetică de câteva sute de sonete în cari deplânge soarta Slavilor germanizați — și Șafarjik prin ideile sale panslavisite, în operile sale „Etnografia" și „Antichitățile Slave", fac cea mai mare propagandă națională. Curentul panslavist, care arată înrudirea popoarelor slave și cere solidarizarea lor împotriva popoarelor adverse (Germani, Maghiari), aduce coeziune națională, în atari bărbați cu inițiativă. Intre alții destul să amintim de dl. Masarik, actualul prezident al republicei. Șefii aceștia nu puteau avea liniște în mijlocul poporului asupritor ca Ungurii. Ei au trebuit să fugă peste granițe în Franța ori Italia, spre a duce mai departe propaganda și unde putea fi mai bine pregătită.

*

Izbucnirea războiului mondial, care numără între cauze și libertatea națională, (așa cum spun unii istorici) găsește pe Slovaci sub drapelul Ungariei. Inflăcărați de mișcarea celorlalți Slavi, Cehii se îndreaptă contra Austriacilor sub care trebuiau să lupte. Ei trimit Slovacilor regimente de voluntari în timp ce Sârbii atraseră de partea lor pe slavii din Sudul împărăției, și lovesc în stăpânitoarea Austro-Ungarie.

Austro-Ungaria slăbește. In Ungaria încep lupte de stradă: șovinism, bolșevism, comunism. Slovacii sânt atacați de Unguri la 31 Maiu 1919. Românii care opereau în Ungaria spre a potoli răs-

cu o divizie de luptători. Ungaria este oprită în acest timp de a mai lupta, de puterile centrale Austro-Ungaria este nevoită să se semneze tratatul de pace dela Saint-Germain.

Armata Slovacă formată din prizonieri cere puterilor centrale dreptul la viața națională. Prin pactul de pace: Versailles,—Saint-Germain,—Sèvres,—Trianon, Slovacia este luată din statul Ungar și pusă în noul stat Ceho-Slovac. Guvernul celor două națiuni declară ruptura cu Austo-Ungaria, se unesc între ele și unirea este recunoscută de Societatea Națiunilor, în constituirea căreia intră și Ceho-Slovacia.

Liga națiunilor recunoaște și granițele acestui nou stat continental din Europa, de o întindere de 140, 576 km, p. Constituția i-se votează la 11 Februarie 1920.

*

In urma acestei conferințe a d-lui N. Iachimov, s'au făcut, ca de obicei discuții între conferențiar și ascultători, sub conducerea d-lui profesor Bărbulescu.

La aceste discuții au luat parte mai cu seamă studenții Crânjală Dumitru, Strungaru Dionide și Costandache Mihai.

In vreme de criză teribilă...

O mică negustorie pentru căpătare de clienți

sub firma „Târg de mostre"

De aproape o lună, placarde vestesc „primul târg de mostre", inaugurat în orașul nostru pentru intervalul 12—29 Februarie crt.

Ne obișnuisem a crede că atari manifestări cari au a îndeplini un scop economic anumit, se organizează sub egida autorităților, — cum am avut de exemplu „Expoziția Agricolă", — și că de rezultatele lor beneficiază produsele brute și șlefuite ale unei întregi regiuni.

Însă constatăm acuma că Expoziția din hotelul „Trajan", înghebată de un negustor particular, fără concursul efectiv, — măcar al Camerei de Comerț, — (își zice doar primul târg de mostre al comerțului și industriei din Moldova), — nu are, după toate aparențele decât aspectul unei afaceri particulare, pe riscul câtorva zeci de comercianți.

*

Antreprenorul a divizat încăperile clădirii în mici chichinețe, pentru care la dela comercianți chirii de câte 3000 până la 10000 lei!

Ba a mai făcut și un... bar pentru a cărui sub-închiriere a pretins 25000 lei chirie și 10 la sută din încasări, unui cunoscut restaurator local.

Reese clar: nici un avantaj pentru expozanți doar eventualul client.

Dar și acesta cam este alungat de antreprenor care pretinde un preț de intrare, — 20 lei ni se spune —, dela orice vizitator,... sumă cu care poți frecventa un spectacol de film și nu să admiri... vitrine de prăvălii.

Așa dar, „Târgul de Mostre al Moldovei" este o prăvălie particulară în căutare de clienți.

Rex

Regina Belgiei

își coase singură rochiile

Un ziarist american care a fost primit la Curtea din Bruxelles, relevă un fapt interesant. Ziaristul a trimis la „New-York Herald" o cronică, în care arată că regina Belgiei își coase singură multe rochii. Suverana a declarat:

— „Lucrez cu multă plăcere. Combin modele și caut îndeosebi să dau tualetei o notă de simplitate. După ce isprăvesc o rochie, am o mare satisfacție. Dealtfel încă din copilărie aveam predilecția de a croi rochițe pentru... păpuși".

Și ziaristul adaogă că tualetele pe care le face regina Belgiei sânt de o rară frumusețe.

x Copiilor slăbănogi, anemici, lymfatici, scrofuloși sau rachitici, se recomandă cu mare succes în timpul iernei o cură cu **Untură de pește iodoferată** preparată de **Farmacia Dr. Răianu Iași, str. Cuza Vodă 48.** Acest preparat se asimilează perfect, nu produce iodism și purifică sîngele copiilor dîndu-le vigoare.

Tribuna liberă

ALEGERILE EPARHIALE

și grupul I. Petrovici

Primim:

Un eveniment de ordin social, care tinde să prindă reglementarea vieții bisericei noastre, urmează să se înfăptuească mâine, Duminică 14 Februar.

Și cum biserica reprezintă una din marile chezășii de menținere și prosperare a neamului nostru și cum este așa de mult de înfăptuit pentru înălțarea bisericei noastre, noi-grupul Ion Petrovici din Iași, am înțeles că e de datoria noastră, ca o înaltă datorie cetățenească, să nu rămânem nepăsători față de acest eveniment.

In frunte cu învățatul nostru șef, ne-am pus candidaturile la alegerile eparhiale de mâine.

Nu urmărim în această luptă, beția unor succese politice sau cucerirea unor demnități sociale; ceeace urmărim e impovărarea noastră cu o nouă, cu o mare, cu o sfântă sarcină, legată de un ideal și mai sfânt, idealul apărării bisericei noastre naționale. Și nu cu vorbe înflorite de ocazie cer enoriașilor alegători, votul lor neprecupețit și necondiționat la aceste alegeri pentru grupul Petrovici, ci ca o recunoaștere din partea lor, din partea Iașului întreg, că decând sunt alesul lui în parlamentul țării am muncit cu entuziasm și fără preget la ogoirea pe cât posibil a nevoilor lui.

Să nu se uite iarăși că în fruntea grupului nostru se află ilustrul cărturar moldovean Ion Petrovici, care în ultimul timp a cucerit în capitala Franței la cel mai înalt așezământ de cultură, la Sorbonne, lauri pentru cultura românească, fiind sărbătorit ca una din marile figuri ale filozofiei contimporane.

Ei bine, spre mândria ei, biserica trebue să fie ilustrată în parlamentul eparhial de oameni de înaltă valoare culturală, morală și socială.

In lumina acestor considerațiuni, cer enoriașilor, la alegerile de mâine 14 Februar, voturile lor pentru Ion Petrovici, fost ministru, la circumscripția Toma-Cozma, pentru subsemnatul la circumscripția Nicolina și pentru Gh. Tutoveanu, deputat, la Țigănași.

Omer V. Ponovici

x *Crema Khasya* face să dispară ridurile (sbârciturile) feței. Depozit Farmacia Pollak str. Ștefan cel Mare.

TRECUTUL MOLDOVENESC

IN ACTE ȘI DOCUMENTE

Insemnatele descoperiri de dosare dela Palatul Ad-tiv

Am relatat la timp că în subsolul Palatului Administrativ s'au descoperit numeroase hrisoave vechi și documente importante din trecutul Moldovei.

După asiduie cercetări, făcute personal de d. Sever Cavaler, de Zotta, directorul general al arhivelor Moldovei, secondat de eminentul subdirector Gheorghe Ungureanu, documentele au putut fi deseifrate și clasate.

Ce conțin documentele

Fră îndoială cel mai important dintre hrisoavele găsite, este acela semnat de Vasile Lupu prin care investește cu onoruri și daruri pe vistiernicul Palade din Târgul Bârladului.

Un alt document conține un inventar complect al moșiilor lui Dimitrie Cantemir.

Prezintă o importanță deosebită și copiile de documente conținând semnăturile boerilor din secolul al 17-lea, în frunte cu Miron Costin, Hatmanul Buhuși, Ilie Sturza și alții.

Unirea sufletească a Românilor

Printre hârtii s'a găsit o foaie volantă tipărită cu litere chirilice, care datează din anul 1846. Un profesor anume Ion Costande din Transilvania, vrând să publice în românește niște carți de arhitectura și geometrie, a lansat liste de subscripție în Moldova, Muntenia și Transilvania. Se făcea pe atunci o acțiune comună pentru menținerea limbii strămoșești.

Unirea sufletească era așa dar realizată prin institut poporului. Era dar firesc ca să urmeze unirea teritorială din 1859 și 1918.

Familia ministrului Cristi

Toate documentele găsite în subsolul Palatului de Justiție își au importanța lor. Nu putem trece peste ele fără să amintim actele cu privire la marea Logofeție a Dreptății din 1832 și mai ales aceea cu privire la originea actualului ministru al Basarabiei, d. Cristi,— prin care se arată că d-sa se trage din vechea familie Cârstea din Bucovina.

Arhiva moldovenească nedreptățită

In reportagiile noastre, am arătat vasta activitate pe care o depun conducătorii arhivei locale. Abuzând de faptul că modestia lor îi impedică să-și ceară stăruitor drepturile le Centru, Iașul a fost nedreptățit și în direcția aceasta.

In timp ce Arhiva din Cluj primește 22.776 lei și cea din Chișinău 22.176 lei pentru materiale, Arhiva din Iași nu primește decât 4986 lei, deși are de lucrat pe o întindere colosală și are de organizat o arhivă pe care însăși autoritățile au neglijat-o de decenii.

Funcționarii n'au nici măcar posibilități de călătorie gratuită pe c. f. r. în interesul slujbei, și deaceea multe arhive nu pot fi cercetate cum se cade, iar altele unde s'au descoperit documente importante, nu pot fi ridicate.

Astfel, de pildă, la Bacău zac într'un beci infect vre-o două vagoane de dosare și documente care nu pot fi aduse la Iași spre a fi cercetate și clasate.

M. Săveneanu

x Farmacia Dr. Beceanu, a primit **„Untură de pește din Norvegia Recoltă nouă.** La cerere se prepară în Emulsie cu gust plăcut, Untură de pește cu Iod, Iodo-Ferată, cu Fosfor, cu Mercur cu Glicrofosfați, etc.

Știri polițienești

O prăvălie devalizată

în str. Bularga

O îndrăzneață spargere s'a comis în cursul nopții în cartierul Bularga.

Prin forțarea a două geamuri, răufăcători necunoscuți s'au introdus în prăvălia d-lui Gh. Rotaru din str. Bularga No. 15.

Unul din ei a început să strice saltarele dela tejghele și să le golească, iar ceilalți strângeau în saci marfa ce se afla în prăvălie.

Cu sacii încărcați de marfă hoții au dispărut, lăsând prăvălia complect devalizată.

Dimineața furtul a fost descoperit.

S'a constatat că hoții au furat 7000 lei în numerar și marfă în valoare de câteva zeci de mii de lei.

*

Alte furturi.— Locuitorul Zalman Leibovici din str. Palat No. 34, a reclamat poliției că i s'a furat o sanie cu cai.

— Un furt de obiecte casnice s'a comis la Gh. Asaftei din Sos. Galatei.

Agresiune.— Locuitorii Iacob Popescu din str. Trancu No. 5 și Vițelaru Tolomeiu din str. Râșcanu No. 15, s'au luat la bătae în piața Unirei. Intervenind gardianul public, bătăușii au fost duși la poliție.

Diverse.— Dela o lampă cu benzină s'au aprins niște paie în podul caselor Braunștein din str. Ștefan cel Mare No. 4. Focul a fost localizat înainte de a lua proporții.

— Câte un început de incendiu s'a declarat la: Ada Weisman str. Mârzescu No. 11 și Maer Popica str. Socola No. 48.

— Intr'o fântână din Șoseaua Păcurari s'a găsit o armă rusească. Se crede că ea datează încă din vremea războiului.

— Au fost duși la poliție: Ion Costos din str. No. 149 pentru scandal, Vladimir Gh. Oanea din Ploești, Mihai Dârvaru și Dumitru Bolus din Botoșani-Ștefănești, găsiți suspecți.

REP.

x In alegerile eparhiale, s'a pus candidatura d-lui Georgs Bratianu la secția Toma-Cozma. Votează enoriașii bisericilor din dispărțirile I-a, a III-a etc.

„Orașul fără Jidovi"

După ce veți fi citit cu încordare impresionantul roman al scânteetorului scriitor HUGO BETTAUER" în „Colecția celor 15 Lei" și nu vă va plăcea, veți primi banii înapoi.

SUNT OARE VINDECABILE BOLILE DE PLAMANI?

La astmă, bronșite, tuse învechite, mucozități, răgușeli de lungă durată,

fiecare trebuie să citească broșura cu titlul de mai sus. Autorul dl. Dr. Med. Guttmann, fost medic șef al Sanatoriului Finsen, arată în această broșură, în termeni populari, căi naturale pentru înlăturarea acestor boli grele. Fiecare bolnav primește broșura la cerere, în mod absolut gratuit și franco. Scriți o carte poștală (francată cu lei 6) cu adresa exactă la: **PUHLMANN & Co., BERLIN 825, Müggelstrasse 25—25 a.**

O acțiune pentru luminarea satelor

Inițiativa unor preoți și dascălii leșeni

Suntem în măsură a anunța o inițiativă despre care se va vorbi. In urma noilor reduceri de școli, se pregătește o acțiune pentru luminarea satelor.

E vorba de a se realiza o mare asociație între preoți și dascălii rurali.

Asociația ar avea un mic program de activitate: cultura la sate, selecționarea celor mai bune elemente de la țară, protegiurea preoților și a dascălimii rurale.

In cercurile respective chestiunea a fost discutată, — inițiativa a fost stabilită și rămâne ca în curând proectul să ajungă la realizare.

DAN

INFORMAȚIUNI

x *D. mareșal Averescu* semnează astăzi în *„Indreptarea" articolul prin care se declară partizan al regimului monarhic în România, deși omenirea merge inevitabil spre republicanism.*

Insă d. Averescu mai face următoarea precizare:

...„Sunt pentru Monarhie, într'o monarhie așa cum o înțeleg eu, adica într'o Monarhie în ritmul timpului; nu în una anachronică".

x **O reclamație gravă.**—Servitoarea Aneta Florea din str. Sf. Sava, din serviciul d-lui av. Serafim, a reclamat poliției că dând naștere unui copil, l-a dat în creștere femeii Zoița P. Lazăr din șos. Națională 104.

Pentru obligația ce și-a luat-o de a crește copilul, femeia primia 300 lei pe lună.

Zilele trecute însă copilul s'a îmbolnăvit și a murit.

Mama bănuește că copilul ei a fost ucis printr'o întreținere rea.

Poliția a întreprins cercetări.

x In legătură cu informația noastră de eri, relativ la copilul care a fost găsit lepădat lângă rampa de la magaziile de bagaje și despre care s'a anunțat că n'ar fi fost primit nicăeri, aflăm că agenții polițienești aducând eri noaptea copilul la d. R. Suțu, epitrop al casei Sf. Spiridon, d-sa a dispus imediat ca copilul să fie primit la clinica infantilă, ceia ce s'a și făcut. Copilul astăzi este internat în această clinică.

x Enoriașii Bisericei „Sf. 40 Mucenici" sunt rugați a se prezenta mâne 14 crt la ora 10 dim. la biserică, spre a se face alegerea a doi membrii, pentru adunarea Eparhială. Alegerea se va efectua prin vot secret. Candidații sunt d-nii Petru Bogdan actualul Primar al Municipiului, Ion Petrovici, Profesor Universitar, Niculai Canantău, Emil Dimitrescu, Conf. Universitar, Victor Iamandi, Eduard Lăzărescu și I. Dodon.

x In fața tribunalului secția II, a început ieri judecarea procesului foștilor conducători ai Băncii „Uniunea Română" din localitate.

După interogatoriul inculpaților, a început ascultarea martorilor.

Procesul s'a amânat în continuare.

x Tribunalul comercial a dat ieri termene în următoarele procese de faliment: Distileria „Pardes", cârciumarul Gh. Moron, cerealistul Itic Madrisovici; și a rămas să se pronunțe în falimentul societății „Dacia Forestieră".

x Impotriva zvonurilor tendențioase, d. Gh. Chirițescu, distinsul învățător, ne precizează că nu candidează pentru alegerile eparhiale decât în circomscripția Tg.-Frumos.

x *Aula Universității:* Luni 15 Febr. a. c. ora 21, va avea loc conferința D-lui Prof. Universitar *M. Ralea* tratând despre:

Revizuirea noțiunii de democrație. Această conferință este organizată de Soc. cult. studențească Moldova Intrigită.

x Mâine Duminică 14 Februar ora 3 jum. p. m. va avea loc *la biserica Sf. Ilie* obicinuita ședătoare religioasă. Vor vorbi *Păr. N. Todicescu* și d. Inspector școlar *D. Sachelerescu*. Corul Sf. Spiridon sub conducerea Maestrului și Rector al Academiei de Muzică, *D. Ciolan*, va executa partea artistică.

Bunii creștini sunt rugați a lua parte.

x In astă seară are loc un *mare bal* în saloanele Soc. de Gimnastică, sport și muzică, organizat de Eforia școalelor industriale de ucenici. Balul e pus sub patronajul d-lui prefect I. Axinte.

x **Jubileul Cantinei Geltzer.** S'au împlinit 20 de ani de când soții Isaak A. Ghetzer au înființat o cantină în str. Elena Doamna No. 19. In aceste două decenii, sute de mii de bătrâni, tineri, copii, fără deosebire de religie și de naționalitate, au intrat flămânzi și au ieșit sătui. Acest templu al milei a funcționat regulat, neîntrerupt 20 ani. Și acum aproape pe 700 de oameni—majoritate copii elevi de școală—iau masă și ceai cu totul gratuit, în fiecare zi, în acest institut umanitar.

De 3 ori pe săptămână funcționează un cinematograf în sala cantinei. Venitul acestui cinematograf D-l Isaak A. Gheltzer îl întrebuințează pentru cheltuelile cantinei.

TEATRUL NAȚIONAL

Astăzi Sâmbătă 13 și mâine Duminecă 14 crt.

ora 8¼ seara

MARELE SUCCES:

MACBETH

Tragedie în 16 tablouri de WILLIAM SHAKESPEARE

INFORMAȚIUNI

x *Convocare.*—Intrucât în urma comunicărilor anunțate, membrii comunității școlare ai *școalei normale de învățători „Vasile Lupu"* din Iași nu s'au întrunit în număr legal, adunarea generală a comunității școlare se convoacă pentru ziua de Duminică 14 Februarie 1932 ora 10 a. m. în cancelaria școalei normale de învățători Vasile Lupu din Iași.

In cazul când nici la aceasta zi nu se va întruni numărul de membri legal prevăzut de lege, adunarea se va amâna pentru ziua de Duminică 21 Februarie a. c. când se va ține cu oricare va fi numărul de membri prezenți, în același loc și la aceiași oră.

Mașina școalei va pleca de la punctul Vlădescu, la ora 9,45.

x Consiliul cercului didactic s'a întrunit aseară, sub președinția d-lui profesor I. Borcea.

S'au rezolvit mai multe chestiuni administrative ale cercului.

Dar s'a vorbit și de o mare întrunire didactică, spre a se discuta chestiunea salarizării corpului didactic.

Pension Wabuzek

700 metri dela gara Bârnova, pe drumul ce leagă gara de „Sanatoriul Bârnova".

In pădurea de brazi, construcție modernă, apă sub presiune caldă și rece, canal, electricitate.

Toată organizația similară cu pensiunile din străinătate și după sugestiile d-lui Dr. Gancevici.

Repaus, suprealimentație și îngrijire părintească pentru debili, anemici și convalescenți.

Nu se primesc bolnavi.

Adresa: **PENSION WABUZEK**

Gara Bârnova

INFORMAȚIUNI

x **Propriul interes** al fiecărui bolnav, care caută vindecarea astmei, a plămânilor și a bolilor înrudite, o cere, a se face uz de oferta firmei Puhlman & Co., Berlin 825, Müggelstrasse 25/25a care există de mulți ani și este foarte cunoscută. Deasemenea să-și procure broșura instructivă, cu fotografii, care se obține gratis și franco. Observați anunțul pe pagina 8-a.

? ? ? ?

Incepând de astăzi Sâmbătă 13 crt., și în fiecare seară, Berăria LUTHER, oferă Mari Premii Dansatorilor.

? ? ? ?

x Părinții copiilor surdo-muți din cuprinsul orașului și județului Iași care doresc să-i cultive sunt rugați a-și trimite adresele printr'o carte poștală la d. Max Cohn din Iași, șos. Moara de Foc No. 6.

x **Profitați de ocazie.** Vizitați marele raion de desfacere al magazinului de manufactură și galanterie Carol Kratengtein „La mâna de Aur" str. I. C. Brătianu No. 159. Din cauza crizei vinde mai eftin ca la oricare desfacere. Prețuri extrem de reduse.

x **In strada I. C. Brătianu No. 155 (Palatul Muncii) s'a deschis magazinul 14 - 31** assortat în articole de galanterie, lingerie, tricotaje, etc. Vinde cu prețuri de fabrică.

x **Doctorul Sebastian Pineles** specializat la Paris și Viena în boli de copii și sugaci consultă zilnic 8—10 dim. și 2—5 d. a. în str. Școalei de Arte 9 etaj (lângă soc. Sport și Muzică).

HOTEL NAȚIONAL

VIENA II — Taborstrasse No. 18

Complect renovat, direcțiune nouă, baie, calorifer, apă caldă Telefon în fiecare odaie, Bucătărie Internațională și Cafenea. Camere cu un pat de la S 5—în sus, cu 2 paturi de la S 8.—în sus, Camera cu pensiune complectă de la S 11.—în sus.

Incă 3 zile

ne despart de extraordinarele reprezentații a marelui tragedian

Al. Moissi

pe scena teatrului TRIANON

Persoanele care și-au reținut bilete sunt rugate pe această cale să și le ridice contrar, față de numeroasele cereri vor fi vândute.

Puținele locuri rămase se găsesc de vânzare în fiecare zi la cassa din hollul teatrului Trianon.

DOCTOR

L. JACOBY

Specializat la Paris

BOLI de COPII și SUGARI

BOLI INTERNE

Consult.: 8-10 a.m. și 2-7 p.m.

Str. Ștefan cel Mare 29

x LA VASLUI ziarul „Opinia" se află de vânzare până la ora 12 noaptea, la Librăria „Grosswald" și la toate regiile care vând ziare.

MENSTRUATII DUREROASE

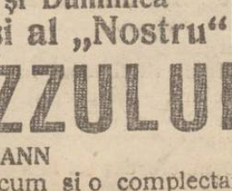

SE COMBAT NUMAI CU

Noval

Cereți în farmacii cutie cu 2 tablete

CAUT 2 camere și bucătărie Adresa la ziar.

SE INCHIRIAZĂ Restaurantul cuser „Schiller" din Iași cu tot aranjamentul în condițiuni avantajoase de la 1 Aprilie 1932. Ofertanți serioși se pot adresa de pe acuma la Hotel Schiller, Iași-Săulescu 3.

Tüchtige deutsche Pädagogin mit doppelter Universitätsbildung erteilt Unterricht in der deutschen Sprache, Literatur und Handels-Korrespondenz. Näheres in der Administration des Blaties.

DE INCHIRIAT în strada Asachi No. 8, odăi mobilate.

DE VANZARE în str. Asachi No. 8 diferite mobile, mese, oglinzi, șcaune, pendule, o vioară veche, un samovar etc.

Ultimele 2 zile Sâmbătă și Duminică

la Cinema „Gheltzer" și al „Nostru"

REGELE JAZZULUI

cu PAUL WHITEMANN

și O AVENTURĂ cu Ken Maylard, precum și o complectare

ULTIMA ORĂ

SPRE GUVERNUL DE CONCENTRARE

Ingrijorarea actualilor miniştri -- O declaraţie a d-lui Titulescu

Bucureşti 13. — Consiliul de miniştri a ţinut şedinţă aseară la ora 7, sub preşedinţia d-lui Argetoianu.

Miniştrii erau îngrijoraţi de notiţa apărută în oficiosul guvernului şi în care se spunea că d. Iorga nu crede în posibilitatea unui guvern de concentrare şi că deci, eventual, nu s'ar angaja în asemenea întreprindere.

Miniştrii au întrebat pe d. Argetoianu ce rost are această notiţă şi dacă nu cumva sosirea d-lui Titulescu ar fi în legătură cu hotărârea de retragere a guvernului.

D. Argetoianu a ţinut să-şi liniştească colegii, exprimându-şi credinţa că sosirea d-lui Titulescu e în legătură numai cu probleme de ordin extern.

Apoi d. Argetoianu a făcut un expozeu asupra proectului de Conversiune; iar d. Valer Pop a vorbit despre situaţia critică a bisericei unite din Ardeal. S'au rezolvit chestiunile curente.

D. Titulescu în trecere prin Viena

— Cîteva declaraţii —

Viena 13.— In drum spre Bucureşti, d. Titulescu a trecut prin gara Viena, aseară la ora 6. Era însoţit de d. Savel Rădulescu, de expertul militar şi de secretarul Buzdugan din delegaţia română de la Geneva.

In gară, d. Titulescu a fost salutat de personalul legaţiei româneşti.

Întrebat de un redactor al lui „Neue Freie Presse", d. Titulescu a declarat:

— *„Călătoria mea la Bucureşti a devenit necesară din motive de serviciu intern, în legătură cu misiunea mea în străinătate".*

D. Titulescu a adăogat că va rămâne în Bucureşti două sau trei zile; şi că apoi se va înapoia probabil la Geneva.

Intrebat despre conflictul său cu d. Ghica ministrul externelor, d Titulescu a comunicat:

— *„Despre aşa ceva aflu abia acum. Rog să daţi o dezminţire categorică".*

D. Titulescu şi-a continuat călătoria spre Bucureşti.

Spre un guvern de concentrare?

Bucureşti 13.— In legătură cu sosirea d-lui Titulescu, cercurile noastre guvernamentale îşi menţin părerea că e vorba exclusiv de rezolvarea unor chestiuni de politică externă.

Dar partidele de opoziţie sânt convinse că e vorba şi despre dificultăţile din politică internă.

Se atribue d-lui I. G. Duca următoarea declaraţie făcută prietenilor:

— Dacă va fi nevoe de un guvern naţional, partidul liberal va fi gata să accepte rolul ce-i va fi indicat, fără calcule şi fără condiţiuni.

*

Tot în legătură cu un eventual cabinet de concentrare, se subliniază faptul că în ultima sa audienţă la Palat, d. Goga a primit sugestiunea să reia raporturile politice şi personale cu d. Al. Vaida.

Lupta aprigă a reînceput la Şangai

Jalea de la Şapei — Rusia continuă pregătirile

Londra 13 — Comercianţii din Nanking au rugat pe miniştrii Angliei, Americei şi Franţei să intervie pentru prelungirea armistiţiului. Miniştrii au plecat la Şangai cerând o prelungire a armistiţiului cu 6 ceasuri, pentru evacuarea femeilor şi copiilor din Şapei.

Funcţionarul francez Jaquinot cu 13 călugăriţe şi cu funcţionari englezi, au dat ajutor la evacuarea Şapeului. Dar majoritatea populaţiei chineze refuză să-şi părăsească locuinţele.

Şapei are un aspect jalnic; seamănă cu o imensă ruină, plină de cadavre.

*

Londra 13 — Asociated Press află din Şangai că Vineri dimineaţă au reînceput lupte crâncene la forturile Woosung.

Amiralul japonez Nomura a rugat crucişătorul englez „Beerwick" să se deplaseze din portul Woosung pentru a nu sta în tirul artileriei.

*

Japonezii au început ieri ofensiva generală contra Şangaiului. Un vajnic bombardament este susţinut de tunurile de pe vapoare şi de artileria debarcată pe uscat. Artileria chineză răspunde.

Timpul e rău. In toată regiunea viscoleşte.

Tirul a încetat la ora 8 dimineaţă, când a început armistiţiul pentru evacuarea populaţiei civile din Şapei.

La ora 12, bombardamentul a reînceput cu o violenţă cumplită.

Pregătirile Rusiei

Londra 13.—„New Chronicle" află din Varşovia că guvernul Rusiei a comandat la fabrici poloneze 100 vagoane de sârmă ghimpată. Sârma este transportată în Siberia, la graniţa chineză.

*

Geneva 13.— Secretariatul Ligii Naţiunilor a publicat un prim raport al comisiei internaţionale care anchetează la Şangai. Din raport reese că chinezii ar fi provocat, atacînd cu armele garnizoana japoneză din concesiunea internaţională.

S'a acordat în Franţa drept de vot pentru femei?

Bucureşti 13.— Din Paris s'a transmis ştirea că în Cameră s'a dezbătut câteva ceasuri şi s'a admis proectul de reformă electorală.

Noua lege prevede că deputaţii se aleg printr'o singură votare, prin scrutin uni-nominal. Cine întruneşte cel mai mare număr de voturi, e declarat ales.

Numai dacă nici un candidat nu obţine un sfert din numărul votanţilor înscrişi, atunci se procedează imediat la a doua votare.

Telegrama din Paris adaogă laconic că *femeile au obţinut drept de vot la alegerile legislative.*

Un proces interesant la Huşi

Măcelarii evrei condamnaţi pentru că au perceput taxa gabelei la carnea cuşer

Huşi 13.- La judecătoria ocolului I, în şedinţa de 12 cor., prezidată de d. jude Sorin Kernbach, s'a soluţionat un proces care a pasionat cercurile rituale israelite din localitate.

In urmă cu câte-va luni controlorul comunal Bene Iosupovici, sezizat de câţiva meseriaşi, a denunţat pe măcelarii evrei ca contravenienţi, la legea speculei pentru faptul de a li pericipat 8 lei la kg. de carne peste preţul fixat în ordonanţe primăriei. Ei au fost daţi judecăţii pentru speculă ilicită.

La prima înfăţişare avocaţii măcelarilor au demonstrat nevinovăţia măcelarilor arătând ca aceştia n'au încasat în beneficiul lor plusul de lei 8. Aceasta sumă reprezinta taxa gabelei la carnea cuşer pe care măcelarii au vărsat-o la casa comunităţii.

La a doua înfăţişare, d-nii avocaţi Botez şi Melecsohn au arătat că gabela este recunoscută oficial de autoritatea romînească şi că primăria n'are dreptul a se amesteca în treburile comunităţii.

Judecata a condamnat pe toţi măcelarii la câte o amendă de 2500 lei. Leontin

Noul preţ al cărnii

a intrat în vigoare

Incepând de ieri, au intrat în vigoare următoarele preţuri la carne:

Carne de vacă pentru creştini 13 lei la Abator, 17 lei în hală; pentru evrei 15 lei la Abator, 19 în hală.

Muşchi de vită 25 lei.
Carne de porc 21. lei.
Muşchi şi antricoate de porc 25 lei
Slănina 22 lei.
Osânza 25 lei.
Grăsime topită 30 lei.
Carne de oae 11 lei.

Deşi atât de uşoară reducerea, măcelarii se declară nemulţumiţi.

Unii ar voi chiar să se scumpească imediat preţul cărnei!

Dealtfel, unii măcelari nu respectă preţul oficial al cărnii, luând publicului mai mult, sub diverse forme.

D. primar P. Bogdan, înştiinţat de această situaţie, a dispus ca începând de mâine personalul primăriei să facă un control riguros în piaţe. Măcelarii găsiţi că scumpesc preţul cărnii, vor fi amendaţi sever.

Trebue remarcat că în mai toate oraşele din jurul Iaşului preţul cărnii e mai mic ca la noi.

Astfel la Botoşani şi Vaslui, carnea se vinde cu 14 lei, la Bălţi şi Chişinău cu 15 lei, la Roman 12 lei, la Focşani 13 lei etc.

E probabil că chestiunea cărnii va fi din nou readusă în discuţia delegaţiei permanente, spre a se face noui reduceri. REP

O familie otrăvită

cu alimente alterate

Bucureşti 13 — Un caz grav de intoxicaţie alimentară s'a produs în calea Rahovei 34.

D-na Sofia Berenştein în etate de 55 ani, şi fiicele sale Ghizela de 22 ani şi Clara de 20 ani, au consumat o mâncare preparată cu ouă alterate.

După puţin timp, s'au manifestat semne violente de otrăvire. Pacientele au fost transportate la spitalul Brancovenesc.

Arestarea unor detracaţi

care terorizează femeile de stradă

La d. chestor Arthur Cristea s'a prezintat prostituata Roza Kahane din str. Şipote 10.

Femeia a reclamat că de o bucată de vreme pungaşul Israel Merlob o terorizează şi îi cere mereu bani. Cum ea refuză, Merlob o bate şi nu o lasă să-şi practice meseria.

Bineînţeles, Merlob a fost chemat la biroul judiciar şi silit s'o lase pe Roza Kahane în pace.

*

Dar cazul acesta nu este unic Bulevardul Ferdinand e zilnic teatrul unor astfel de scene. Prostituatele stau sub teroarea unor detracaţi.

Sesisat de această situaţie, d. chestor Cristea a luat măsuri.

Intr'adevăr în cursul nopţii s'a organizat o nouă razie sub conducerea d-lui Vasile Gasparovici, şeful poliţiei judiciare.

43 asemenea detracaţi au fost arestaţi. Cei mai mulţi sunt străini de localitate. Ei vor fi trimişi la urma lor. M. S.

x In şedinţa de aseară a delegaţiei permanente a municipiului s'a hotărât să se reducă chiriile la dispensarile medicale.

In cazul când proprietarii nu vor admite, se vor denunţa contractele.

x Inregistrăm cu părere de rău că d-l colonel Eftimiu, titularul dela Comenduirea Pieţii Iaşi, se află grav suferind.

MISS IAŞI 1932

VA FI ALEASĂ MÂINE

La redacţia ziarului nostru, mâine dimineaţă la ora 11 se va alege cea mai frumoasă ieşancă, din iniţiativa revistei „Realitatea Ilustrată".

S'au înscris numeroase candidate iar înscrierile se mai primesc azi după-amează şi mâine dimineaţă până la ora 10.

Candidatele sunt invitate a veni mâine dimineaţă la ora 10 jum. la „Opinia", la ora 11 întrunindu-se comisiunea de alegere.

Se admite pentru concurente orice fel de toaletă.

INFORMAŢIUNI

x Brutarii ieşeni s'au cartelat. Cartelul intră în vigoare Luni 15 Februar.

x Conferinţă.— Distinsul intelectual d. *I. Tzintzu*, inginer, inspoctor general, va ţine o conferinţă mâne Duminică la ora 11 dim. în sala clubului ţărănesc-lupist (hotelul Binder).

D. Tzintzu va vorbi despre: „Compromiterea parlamentarismului şi a autorităţii de stat". In a doua parte a conferinţii, va trata despre: Despăgubirile de război; dezarmare şi barierele vamale.

ORA 3

D. Iorga se consideră demisionar

D-sa n'a participat la consiliul de miniştri de astăzi

Buc. 13.— Astăzi dimineaţă a avut loc un consiliu de miniştri, la care n'a luat parte d. Iorga, ceiace a provocat surprindere.

Se pare că neparticiparea d-lui Iorga la consiliu se datoreşte faptului că d-sa a vrut să evite orce discuţiuni şi întrebări cu privire la sosirea d-lui Titulescu.

Atacul din Cameră al d-lui Iorga contra d-lui Titulescu este explicat prin aceia că preşedintele consiliului se consideră demisionar, întrucât n'a fost pus în curent cu vizita d-lui Titulescu.

Alte declaraţii ale d-lui Titulescu

Budapesta 13. — D. Titulescu a trecut prin Budapesta, în drum spre Bucureşti.

D. Titulescu a declarat ziarului „Pesti Naplo" că pleacă în ţară în interes de serviciu.

La Bucureşti va rămânea trei zile şi apoi se va duce la Geneva.

D. Titulescu a râs când i s'a spus că ar fi certat cu d. Ghica, ambii diplomaţi fiind buni prietini.

D. Titulescu şi-a exprimat apoi speranţa că conferinţa dezarmării va da rezultat favorabil.

INTRE RUSIA ŞI JAPONIA

Senzaţionale relatări din sursă engleză

Londra 13.— Ziarul „Daily Express" continuă a publica pactele secrete încheiate de Japonia, înainte de a începe luptele din Mandciuria.

Ziarul publică actul prin care guvernul sovietic a vândut Japoniei participarea la căile ferate mandciurene, renunţând la orce pretenţiune şi autorizând guvernul din Tokio să construească noui drumuri de fier.

*

Astăzi au continuat luptele crâncene dela Shapei. Şase avioane Japoneze au aruncat bombe. Sânt numeroşi morţi şi răniţi.

Japonia crede că în cele din urmă China va ceda Shangaiul de bună voie.

Impresionantă sinucidere în Capitală

Sinucigaşul este un nepot al mareşalului Palatului

Buc. 13. La hotelul „Transit" din Calea Griviţei 83, s'a sinucis azi dimineaţă locotenentul Nicolaie Hasievici, nepotul d-lui Hasievici mareşalul Palatului.

Tânărul ofiţer şi-a tras un glonte de revolver în partea dreaptă a pieptului. El a fost transportat în stare gravă la spitalul militar.

Cauzele actului disperat nu se cunosc.

x Pe şoseaua Voineşti s'a găsit cadavrul unui sătean care n'a putut fi indentificat.

De arendat

prin licitaţia din **Sturza** situată la capătul Aleelor Copou. Pe rod circa 10 hectare şi 6 fânaţ şi loc de grădinărie.

Ofertele se primesc de d. **M. Borcea** la locuinţa sa **din str. Lăpuşneenu No 32** în ziua de Mercuri 24 Februarie 1932 ora 4 p. m.

DOCTORUL
R. DAMSKER
str. Ghica-Vodă No. 44-46
consultă zilnic
MEDICINA INTERNA
SIFILIS şi
GENITO-URINARE
Diathermie şi băi de lumină
între orele 8-11 a. m. şi 3-7 p. m.

Epitropia Generala
a Casei Spitalelor şi Ospiciilor
Sf. Spiridon din Iaşi
ANUNCIU

Se aduce la cunoştinţa celor interesaţi că în ziua de 22 Februarie a. c. orele 11 a. m. se va vinde prin licitaţie orală, în Cancelaria Epitropiei Generale, una Trăsură mare de lux (Victoria) de doi cai, cu osii patent şi roţi cu cauciuc, în perfectă stare.

Acei ce doresc a concura la ceastă licitaţie, pot vedea trăsura în orice zi, la Intendenţa Spitalu lui Central

ISABEL

cu Gosta Ekman şi Anita Doris
vorbit în limba germană
Luni La SIDOLI

Azi la PHOENIX
O splendidă comedie cântată şi vorbită în limba germană.
Baroneasa lubeşte
cu Ernest Werebes, Greti Theimer, Falkenştein
Al doilea film
Pe străzi întunecate
Un film senzaţional Witaphone Western Electric
Complectare:
Opera Martha
cântată de Giovani Martinelli tenor la Metropolitan-Opera House din New-York

Azi LA SIDOLI
Cel mai mare film Sovietic realizat după Război
CONTESA DANITSCHEFF
după celebra dramă
ROBII
de Feodor Destoewsky
cu Heinrich George, Harry Hem, şi Mona Marys
adoua premieră opereta fenomenală
Cum devii bogat şi fericit
o perlă a ecranului vorbit în limba germană cu
Paul Horbiger şi Willy Stettney
Complectare:
Jurnal sonor fox Movietone

TOATĂ LUMEA CETEŞTE
1932 ALMANACHUL VIEŢII IEŞENE
Elegant tipărit şi bogat ilustrat
Exemplarul 25 Lei

Mari pregătiri în vederea balului sinistraţilor

Câţiva miniştri şi parlamentari şi-au anunţat participarea

In cabinetul d-lui prefect de judeţ d. **Axinte a ţinut azi** dimineaţă şedinţa comitetului restrâns care se ocupă cu organizarea balului dela 20 crt. şi s'au discutat ultimele măsuri.

*

Până în prezent s'au făcut reţineri de bilete în valoare de câteva zeci de mii de lei. Aceasta, de către localnici. Deasemeni, zilnic sosesc adeziuni de participare din toate oraşele Moldovei.

Dl. I. Axinte, întors din Bucureşti unde a fost să invite membrii guvernului şi parlamentarii,— ne spune că are promisiuni din partea mai multor miniştri, deputaţi şi senatori, că vor participa la balul festiv.

La invitaţia făcută d-lui prim-ministru N. Iorga, acesta a replicat:

— „Înţeleg şi admir frumoasa d-stră iniţiativă, sunt alături de ea. Dar lipsa de timp şi grijile pe care le am cu salariile funcţionarilor, mă împiedică de a participa"...

*

D-nii Aurel Ion Maican şi Th. Kiriacoff, vor construi, în mod cu totul original, o cafenea turcească şi una chinezească, mai multe bosce decorative şi vor instala elemente speciale de iluminat.

Bufetul va fi făcut în regia de prefectură,— şi preţurile de desfacere — vor fi mult sub nivelul pieţei.

Doamnele din elitata Iaşului se vor ocupa de administrarea lui.

Tombola va conţine obiecte de preţuri şi lucrări de-ale pictorilor ieşeni.

Din iniţiativa d-lui general Todicescu, comandantul Corpului IV armată, se va vinde în seara balului, cu un preţ accesibil albume cu vederi ieşene luate din avion.

*

In cursul săptămânii viitoare comitetul de iniţiativă se va mai întruni pentru diversele puneri la punct.. p. gr.

Problema conversiunei

Bucureşti 13.— Din iniţiativa d-lui deputat Th. Mihaly şi a d-lui senator Comşa, s'a hotărât ca Marţi seara, să aibă loc o consfătuire la restaurantul Boulevard, a tuturor parlamentarilor ardeleni şi bănăţeni, fără deosebire de partid politic.

Se va examina problema Conversiunii în raport cu stările din Ardeal.

*

Parlamentarii „ţepişti" s'au întrunit aseară şi au hotărât să combată energic proectul guvernamental al Conversiunii.

*

In comisia Camerei, d. Dinu Brătianu a criticat proectul de Conversiune al d-lui Argetoianu, insistând asupra nevoii de a nu se dezorganiza creditul, în special acel rural.

Dar liberalii nu s'au retras de la lucrările comisiunei Camerei.

ANUL XXVIII No. 7439

3 LEI EXEMPLARUL

MARȚI 16 FEBRUARIE 1932

OPINIA

ZIAR POLITIC COTIDIAN

ABONAMENTE

ANUNCIURI
se primesc la toate
AGENȚIILE DE PUBLICITATE
și la
ADMINISTRAȚIA ZIARULUI
Iași. — Strada Lăpușneanu 37

Telefoane: Redacția 391, Administrația 394, Serviciul de noapte 367

Fundațiunea „Regele Ferdinand I"
București
Str. Știrbei Vodă 3
(Adm. Dom. Coroanei)

...ȘNEANU 37

Actualități politice

Diferite faze ale luptei pentru putere

D. mareșal Averescu și monarhizmul

Acum, în preajma schimbării de regim, partidele politice destășură o susținută acțiune în scopul de a obține succesiunea.

Toate partidele se întîlnesc într'o frică comună: frica de regimul personal,— care le îndepărtează dela beneficiul puterii. Din această pricină (mai venindu-le în ajutor și complecta discreditare a cabinetului actual), partidele cer în primul rînd „reintrarea în constituționalism"; „revenirea la viața politică normală".

Dincolo de această cerință, fiecare partid are metodele și căile proprii de luptă, cu scopul de a obține puterea pentru dînsul.

Metoda cea mai răsunătoare e a d-lui mareșal Averescu: „șahul la Rege".

*

Mareșalul dă dovadă de energie, de curaj și demnitate. In ținuta sa „cu capul sus", incontestabil că fostul președinte de consiliu impresionează și recoltează simpatie.

Dar fondul atitudinei sale e pățruns lesne de cetățeanul avizat.

D. Averescu se declară partizan al sistemului monarhic; dar....o monarhie cum o înțelege d-sa, care se adecvează împrejurărilor. Adică...

Adică, o monarhie care îl aduce pe d sa la putere!

Lucru dovedit prin istoria noastră politică din ultimii zece ani.

*

D. Averescu era partizan neclintit al monarhiei sub Regele Ferdinand. Dar pe atunci, monarhia nu funcționa în alt fel decât astăzi. Suveranul determina guvernele după preferințe personale. Regimul „constituțional" era atunci pe hârtie, întocmai ca și astăzi.

Numai că pe atunci d. Averescu era chemat la putere. Dacă ar fi avut soarta a 10 ani de opoziție (ca național țărăniștii), desigur că depe atunci încă, d. Averescu ar fi vorbit cum vorbește astăzi...

Iar dacă astăzi Regele ar încredința d-lui mareșal puterea, acesta ar schimba îndată tonul despre monarhie și ar constata că.. am revenit la „constituționalism"!

O fi explicabilă această ținută, pentru d. Averescu. Dar nu-i serioasă și nu-i justă. Pentru ideia în sine și pentru masa cetățenească, altele sunt criteriile de judecată.

Publicul cunoaște realitatea și e cam blazat în fața atitudinelor și vorbelor de efect.

X.

VIZITA D-LUI MUSSOLINI LA PAPA

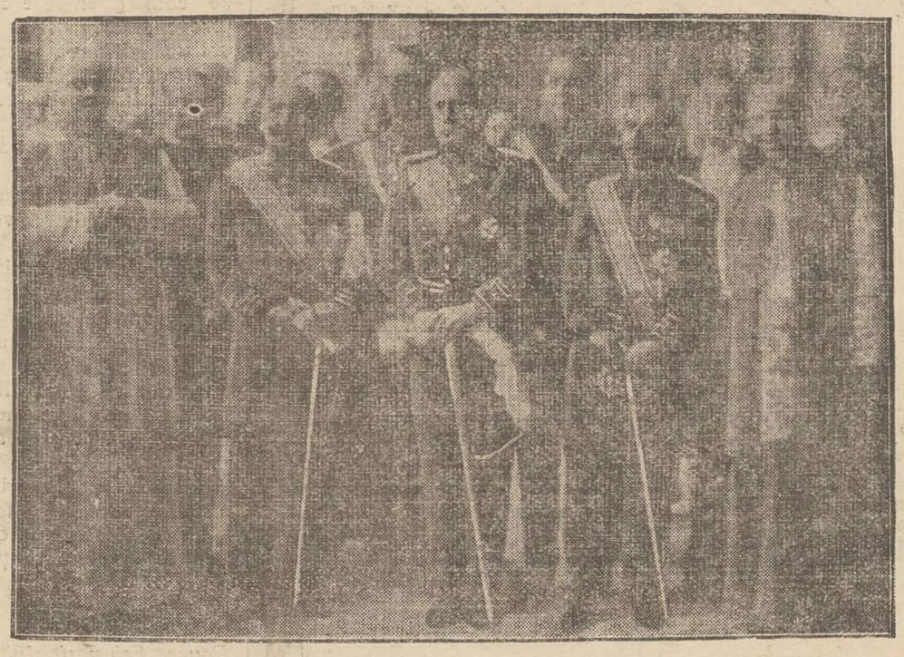

Am relatat că d. Mussolini a făcut o lungă vizită Papei Pius XI, cu prilejul împlinirii a zece ani dela instalarea înaltului pontif.

In clișeu: d. Mussolini (în mijloc) în sala de recepție a Vaticanului.

VOCI DIN PUBLIC

ARMONIZAREA PENSIILOR

O MĂSURĂ DE DREPTATE, CARE SE IMPUNE

Pe când, pentru funcționarii publici s'au tot făcut acomodări la salariile lor din an în an în raport cu greutatea vieții, cu scumpetea mereu crescândă a mărfurilor, pe bieții pensionari i-a lăsat cu pensiile de bază în formele rigide ale hotărârilor comisiunilor de pensii din diferite veleaturi. Și cu toate paliativele de creștere a sporurilor de scumpete ce tot li se adăoga din când în când, pensiile *celor vechi* au rămas tot anemice, sarace, pe când pensiile celor noui începuse să crească ca pânea cea caldă și să întreacă chiar salarul ce-l primea noul pensionar când era slujbaș activ; și ca ceasta din cauză că sporul de scumpete era tot mai mare în raport cu salarul de bază mereu crescând. Această anomalie a început să deschidă apetitul multor funcționari ajunși aproape de limita trecerei la pensie, ca să grăbească de a lichida cu funcțiunea și a-și regula mai repede *trecerea la pensie*, căci, acum pensia devenise mai mare decât slujba ce ocupau, de-oarece din lefuri începuse a se tăia un bun quantum prin curbele de sacrificiu. Și în timp ce vechii pensionari se luptau cu mizeria, trăind din slabele lor pensii, aceiași colegi și de același grad, ba unii și de un grad mai inferior, dar cu pensii unii aproape îndoite cu foștii lor colegi vechi, oarecum sfidau prin favoarea ce li se crease. Și toate aceste anomalii proveneau numai și numai din nedumerirea sau mai degrabă din reaua voință a celor în drept, care se păreau a fi în neputință de a face ceva în contra așa ziselor hotărâri imaculate ale comisiunilor de pensii, care au stabilit pe vremuri *pensiile de bază* ale pensionarilor din diferite epoce după salarul ce primeau atunci.

In această situație vechii și nedreptățiții pensionari au continuat să sufere și să ceară dreptate; dar glasul lor părea a fi în pustiu, căci nici un semn de îndreptare nu se arată de nicăeri. Au început însă a se mișca pensionarii prin congrese regionale și apoi generale când nu li se mai plăteau regulat pensiile cuvenite; ba de la o vreme chiar a și încetat plata lor, rămânând în întârziere cu lunile. Numai atunci când un rău general a făcut o apa din toți pensionarii, s'au solidarizat întreg corpul și *numai atunci nota jalnică a vechilor pensionari a început a răsuna la urechia tuturor.* Din această împrejurare a răsărit concepția de *„armonizarea pensiilor"* adică la toți foștii slujbași ai unei anumite categorii să li se dea pensii egale, căci toți au depus aceiași muncă, au făcut aceiași slujbă, de și unii eșiseră la pensie înainte de 1922, și alții abea în 1931.

Pe această cale se cuvine dar să lupte frățește toți pensionarii, cei vechi pentru a și câștiga dreptatea ce li se cuvine, iar cei noui din spiritul de colegialitate, de dreptate și chiar de milă pentru foștii lor camarazi, lăsând la o parte egoismul și chiar sfidarea unii, și îmbrățișând frăția și iubirea de aproapele după preceptele evangheliei.

Așteptăm dar cu nerăbdare ca noua modificare a legei pensiilor, să se facă în sensul așa zisei „armonizări", *adică toți cei ce au făcut o anumită slujbă să-și primească aceiași pensie corespunzătoare gradului de funcțiune ce au avut și în conformitate cu sumele înscrise în budgetul anului în curs pentru funcțiile similare.*

Noi pensionarii cei mai noui vom primi cu satisfacție această egalitate în tratament și grad, chiar dacă quantumul pensiilor noastre ar fi mai scăzut de cât sumele ce am primit în 1931.

Socot însă că minimul de existență trebue ridicat mai sus, dela 1500 și 2000 până la 3000 lei, și reducerile să meargă într'o proporție crescândă de jos în sus, începând de pildă cu 10—15 la sută până la 30—40 la sută.

I. Țițu
pensionar

O demonstrație pentru pace

Două minute tăcere în toată lumea

Asociația internațională feministă, care precum am anunțat, a strâns peste șase milioane adeziuni pacifiste din diferite țări, a trimis secretariatului Ligii Națiunelor și o propunere interesantă. Asociația feministă cere ca la conferința dezarmării din Geneva, ca o manifestare contra războiului din extremul orient, să se organizeze o demonstrație pacifistă mondială. Anume, să se decreteze în toată lumea o zi, în care timp de două minute, să se păstreze o liniște deplină, pace perfectă.

Presupunem că demonstrația propusă va fi acceptată. Și cu asta se va rezolvi ceva în situația internațională?

Câni speciali

pentru paza banilor

In Germania, dealtfel ca și la noi, ca și pretutindeni, sînt unii hoți care au specialitatea de a ataca pe factorii poștali care transportă plicuri cu bani. Pentru a stârpi aceste furturi, poșta germană utilizează un sistem interesant.

Fiecare factor care duce pachete cu bancnote este însoțit de doi câni polițiști. Câniî sânt admirabil dresați și-l apără pe agentul poștal cu o atenție extraordinară.

Intr'un rând, când un factor berlinez a fost atacat, câniî erau să-l sfâșie pe hoț. De când s'a introdus acest sistem, furturile de acest gen au dispărut în Germania aproape cu desăvârșire.

Oare n'ar fi nimerit procedeul și la noi?...

ZARO AGHA

în proces cu alt Mathusalem

Se știe că Zaro Agha se intitulează cel mai bătrân om din lume. Celebrul turc afirmă că are vrâsta excepțională de 157 ani. Bazat pe această faimă, el a făcut un turneu în America, unde a reușit să realizeze câștiguri frumoase.

Iată însă că Zaro Agha a găsit un concurent redutabil. E vorba de un caucazian anume Dobielski Simion. Acesta susține că Zaro Agha minte când afirmă ca are 157 ani. E o vrâstă imposibilă. El ar avea numai... 83 ani. In schimb caucazianul declară că poartă pe umeri 128 primăveri. Și pentrucă Zaro Agha i-a uzurpat locul, intitulându-se cel mai bătrân om din lume, Dobielski l-a dat în judecată în fața tribunalului din Constantinopol.

Ambii moșnegi vor trebui să aducă probe elocvente pentru a-și dovedi vrâsta adevărată. Și astfel n'ar fi exclus să se constate că amândoi au exagerat!...

DIN TOATA LUMEA

Un palat fără intrare. — La Teheran (Persia) s'a construit un nou local pentru Banca Națională. Edificiul are un aspect majestuos: un palat în șase etaje lucrat în stilul cel mai modern. Dar acest imobil prezintă o particularitate într'adevăr ciudată. Toată clădirea n'are nicio intrare și nici o fereastră. E numai zidărie complectă, fără niciun orificiu.

In acest palat al băncii Naționale persane nu lucrează funcționari. Încăperile imobilului servesc numai ca depozite pentru bogățiile statului. Acolo au fost puse stocul de aur, rezerva monetară, bijuteriile șahului Persiei, comorite lăsate de foștii suverani, obiecte de preț găsite în urma unor săpături arheologice, etc... Toată această bogăție este evaluată la trei miliarde dolari, adecă 500 miliarde lei.

S'a pus însă întrebarea: pe unde se ajunge la această comoară? Se crede că în localul băncii din Teheran se pătrunde prin niște galerii subterane în lungime de câțiva Kilometri. Secretul acestor galerii nu este cunoscut decât de foarte puține persoane, care conduc visteria Persiei. Sistemul e într'adevăr original și pare a face parte din vreun roman de senzație...

*

O inovație interesantă într'un teatru. — Direcția teatrului „Garibaldi" din Roma a introdus o inovație originală. De fiecare scaun sînt atârnate câte un fluer mic și o castaneță. Fluerul e folosit atunci când nu place spectacolul, iar castagneta imită perfect aplausele. In modul acesta spectatorii sînt feriți de orce efort: pot fluera sau aplauda, cât doresc, fără a osteni (Fluerul, ca și castagneta, nu trebuie pus în gură. E suficient să fie apăsat între degete și flueră prelung).

Procedeul, desigur, e deosebit și îndeamnă pe spectatori să se manifesteze pro sau contra, întrucât metoda e foarte comodă. Probabil însă că în sală se găsesc mai multe catagnete decât fluere. Au grijă autorii și actorii!..

*

Sfârșitul chibriturilor?—Ziarele germane anunță... sfârșitul chibriturilor. Și iată pentruce:

- Un inginer din Berlin, anume Heinz Hemmelmann, a inventat o cutioară mică de nickel în care se află un rulou de hârtie inflamabilă. Ruloul are 30 centimetri lungime. Ajunge să rupi patrucinci centimetri de hârtie.

Ea se aprinde prin simplul act al ruperii și flacăra se menține aproape o minută.

Cutioara e permanentă și trebuesc schimbate numai rulourile de hârtie. Acestea sînt însă mult mai eftine decât chibriturile. Deaceia în Germania se prezice dispariția chibriturilor în urma acestei invențiuni.

*

Când actrițele nu sânt atrăgătoare — Actrițele dela varieteul „Brique" din Paris au dat în judecată pe directorul teatrului, pentru că acesta a reziliat contractul de angajament. Directorul a arătat însă că actrițele nu sânt de fel atrăgătoare, așa încât varieteul mergea spre faliment. Pentru a scăpa de ruină, a trebuit să concedieze artistele, deși avea contract în regulă.

Judecătorul a procedat într'un mod cu totul original. A asistat la un spectacol, în care au fost puse să joace reclamantele. Judecătorul s'a convins că într'adevăr teatrul era aproape gol și actrițele nu aveau nimic atrăgător. Bazat pe această situațiune de fapt, tribunalul a respins cererea artistelor de a fi reangajate, acordându-le numai unele despăgubiri materiale. De unde ar rezulta că la Paris o actriță trebuie să fie neapărat... atrăgătoare!..

Scrisori din Franța

ROUENUL — „ORAȘUL MUZEU"

Rouenul, unul dintre cele mai frumoase orașe din Franța, vechea capitală a Normandiei, este un muzeu de artă veche și modernă. Este istoria Franței gravată în piatră. Orașul — propriu zis — cu toate monumentele sale este situat pe malul drept al Senei și înconjurat de dealuri. Pe malul stâng al fluviului se întinde faubourgul Saint-Sever; pretutinden industrial.

Prin admirabila sa situație, prin bisericile sale, prin nenumăratele și fermecătoarele înfloriturî gotice ale căror vârfuri se îndreaptă de pretutindeni către cer, prin monumentele publice, muzeele sale, străzile pitorești, împrejurimi verzi unde se pot face excursii frumoase, —Rouenul „cetatea gotică", care s'a mai putut numi și „Orașul Muzeu"; este unul dintre cele mai interesante orașe de artă din Europa, în acelaș timp și un centru industrial și comercia foarte activ.

Printre principalele monumente vechi din Rouen, trebuesc amintite:

Catedrala, una dintre cele mai frumoase din lume, o construcție fericită de arhitectură începută la 1201 și terminată la 1580. In interior se pot admira mormântul sfântului Ambroise, sanctuarul care închide inima lui Richard inimă de Leu și altele.

Primăria care datează din timpul Restaurației, secolul 18-lea.

Musée d' Antiquités, este un muzeu de istorie naturală cu reputație universală.

Musée des Beaux Arts, unul dintre cele mai vechi muzee din Franța fondat de Napoleon I la 1801, conține o mie de tablouri din cele mai bune școli vechi și moderne și opere de sculptură, mai ales modernă. Colecția ceramică este importantă mai ales pentru arta faianței din timpul Renașterii.

Palatul Justiției, amestec remarcabil din stilurile Renașterii și gotic.

„Tour de la Grosse Horloge", datează din timpul lui Ludovic al 15-lea; are o sculptură remarcabilă.

Tour Jeanne d' Arc, unde a fost închisă Jeanne d' Arc după înfrângerea dela Compiégne.

Multe statui, ca a lui Napoleuon I, a lui Pierre Corneille, etc. toate acestea fac faima Rouenului.

Leagănul multor scriitori, muzicieni și pictori, s'ar putea spune despre Rouen că e cel mai frumos oraș al Franței.

La toate acestea mai trebue adăugată însemnătatea ce o are portul orașului Rouen.

In port am văzut de multe ori vapoare românești, care aduc ceva din bogățiile țării noastre. O mare parte din produsele Carpaților păduroși precum și o parte din produsul „Câmpiei Române" — Bărăganul — sunt impotate în Franța.

Și atunci când sosesc vapoare românești, ce bucurie pe studenții români ce-și petrec aici o frumoasă parte din viață!

(Continuarea în pagina II-a)

CRONICA LITERARA

VIAȚA AGITATĂ A LUI GANDHI

POVESTITĂ DE EL INSUȘI

Un gen literar din ce în ce mai gustat sunt memoriile; omenirea a trăit atât de mult încât orice veste în legătură cu frământările sale sunt savurate.

In ultimul timp „viețile" au început să fie lectura preferabilă a tuturor; nu numai viața romanțată unde realitatea e întovărășită de fantezie (*Emil Ludvig, André Maurois* etc). sau simplele memorii (*Georges Clemenceau, Foch, Chamberlain*, etc.) ci mai ales *autobiografia.*

Cetitorul vrea să trăească direct cu eroul—vrea să-i cunoască viața chiar din gura sau pana personalității de care se simte atras sau atașat.

Leon Trotzki în „Mein Leben" a scris desigur cea mai complectă urare a unei vieți care iese din comun, atât prin peripețiile aventuroase ale existenței, cât și prin bogăția ideilor pentru care a militat.

Trotzki nu e numai un revoluționar,—ci și un literat talentat; viața sa se cetește ușor și are rânduri care amintesc romanele cavalerilor medievali.

Recent celebrul *Marc Changall* își descrie viața care nu e atât acțiune— cât mai ales o profesie de credință.

Mahatma Gandhi despre a cărui complexă activitate ne-am ocupat în câteva numere ale *„Opiniei"*, își înfățișează și el viața sa.

Dar câtă deosebire între viforo-

sul *Trotzki*-omul faptelor și *Gandhi* omul meditației și reveriei!

Viața lui Gandhi e un amestec de acțiune și auto-analiza; nu tumultul vieții îl atrage—ci problemele ei.

Dealtfel--simbolic--își intitulează cartea „viața mea" și experiențele cu *adevărul.*

Deci scopul vieții e descoperirea adevărului pe care se bazează totuși.

Dar nu descoperirea unui adevăr științific—abstract sau rigid—ci, cum spune prietenul lui Gandhi, englezul *Andrews*— a „adevărului adevărat".

Intrucât Gandhi l-a descoperit, e o chestiune mai mult de discuție subiectivă — deoarece gandhism-ul e și o concepție politică — pentru care fiecare din noi au adversități sau simpatie.

*

In 1924 *Romain Rolland* prezintă pe Gandhi în culori apologetice.

Nu e descrisă personalitatea lui Gandhi, ci supra-omul; prea multă,

(Continuarea în pag. II-a)

Cu o mică diferenţă de preţ, preschimbaţi-vă instalaţia veche şi răguşită printr'un aparat

AIWATER KENT RADIO

89 - CALEA VICTORIEI (Restaurant de Poştă) Telef. 336/68

Subreprezentanţe principale exclusive în Moldova şi Bucovina :

IAŞI — „Braşcu“ str. Lăpuşneanu 32.
BOTOŞANI — „Isaac Bacal“ Calea Naţională
CERNAUŢI — „Autogarajul“ str. Iancu Flondor 19.
FOCŞANI — „Librăria Alex. Leon“ str. I. C. Brătianu 92.

1

Degerăturile la picioare şi mâini precum şi bătăturile dureroase şi ori ce dureri reumatice se vindecă prin

ANTIREUMATIN

Asemenea, mâncărimea insuportabilă provenită din degerături dispare definitiv după aplicaţiuni cu antireumatin.

Depozit la Farmacia Fraţii Dr. Konya S-sor Dr. Grozea Iaş

Administraţia Sanatoriului Doctor Tzaicu
Iaşi strada Carol 20

Se aduce la cunoştinţa generală că pentru a veni în ajutorul funcţionarilor publici şi a tuturor persoanelor care nu pot plăti mult pentru căutarea sănătăţii, de acord cu direcţiunea medicală, s'a făcut pentru cazurile chirurgicale un tarif special de 2500 lei, în care se cuprinde pensiunea pe zece zile, operaţia, medicamentele fără nici o altă plată în plus. Prezentarea carnetului de funcţionar sau a acestui anunciu detaşat din ziarul „Opinia“ dă dreptul internării în Sanatoriu în condiţiunile de mai sus.

DOCTOR
L. JACOBY
Specializat la Paris
BOLI de COPII şi SUGARI
BOLI INTERNE
Consult.: 8-10 a.m. şi 2-7 p.m.
Str. Ştefan cel Mare 29

DOCTORUL
R. DAMSKER
str. Ghica-Vodă No. 44-46
consultă zilnic
MEDICINA INTERNA
SIFILIS şi
GENITO-URINARE
Diathermie şi băi de lumină
între orele 8-11 a. m. şi 3-7 p. m.

DOCTOR
Mendel Avram
— Medic de spital —
Consultă zilnic între 8—10 dimineaţa şi 3—7 p. m.
BOLI CHIRURGICALE, BOLI DE FEMEI, NAŞTERI, VENERICE
Iaşi, str. Costache Negri 15
Deasupra farmaciei Margulies)

La Răceli
Gripă Junghiuri
Dureri de Cap
Reumatisme
Dinţi
Luaţi

NOVAL
NU ATACĂ INIMA

Casă de raport

cu 6 apartamente, dependinţe, în str. Pomir 2, colţ cu str. Anastasie Panu 46, libere dela Sf. Gheorghe. A se adresa d-lui General Papana Aleia Rignault, Bucureşti.

PUBLICAŢIUNE

Comitetul Şcolar al Şcoalei Normale de fete „M. Sturza“ din Iaşi, aduce la cunostinţa tuturor celor interesaţi că *va ţine licitaţie publică*, **prin bună învoială**, *în ziua de 20 Februarie 1932, ora 10 dim.*, în localul şcoalei din str. Toma Cozma 3, pentru aprovizionarea internatului acestei şcoale cu pâine, carne, coloniale, brânzeturi şi diferite materiale de întreţinere în cursul anului 1932.

Caetul de sarcini cum şi orice informaţiuni se pot obţine dela Secretariatul şcoalei în orele de biurou. Comitetul

Mulţumire Publică

Aduc prin această cale viile mele mulţumiri societăţii de Asigurare Aquilla Română“ care în mod culant mi-a lichidat poliţa de asigurare No. 17411, eşită la sorţi, plătindu-mi suma de 30,000 lei.

Drept recunoştinţă, mă simt obligat să fac o nouă asigurare.

D. LERNOVICI, Iaşi

România
Corpul Portăreilor Trib. Iaşi
Publicaţiune No. 29
Anul 1932 Luna Ianuarie 27

Se publică spre cunoştinţa generală că conform adresei jud. ocol 1 Rural Podul Iloaia No. 20987 | 931 se va vinde prin licitaţie publică în ziua de 18 Februarie 1932 ora 10 a. m. averea mobilă sequestrată cu procesul verbal No. 4190 | 31 dela Tin Leiba la pretenţia Băncei Comerţului Podu-Iloaia averea compusă din : două şifoniere furnierate gălbui cu câte 2 uşi şi un sertar, 2) una maşină de cusut cu capac marca Singer seria s. 125826 în stare de funcţiune, 3) una iampă suspendată de alamă cu abajur negru partea de sus cu 2 uşi de sticlă, partea de jos cu 2 portiţe.

Vânzarea se va face în Piaţa Halei din Iaşi, pe bani gata şi în asistenţa comisarului respectiv.

Şef Portărei, Bazali
Secretar, D. Stancov

x **LA CERNAUŢI** se găseşte zilnic ziarul „Opinia“ la chioşcul din piaţa Unirei (halta tramvaiului, precum şi la debitele principale din oraş.

Biroul Populaţiei

Ca urmare la invitaţia făcută cu privire la anunţarea şi înscrierea servitorilor, lucrătorilor etc. aduce la cunoştinţa generală că, pentru ca cetăţenii să nu fie purtaţi pe drumuri de mai multe ori din cauza prea marei aglomeraţii fixează zilele următoare, înăuntru cărora să se prezinte numai persoanele ce au domiciliul în stradele din circumscripţiile de poliţie şi anume :

Circ. I în zilele de 8-18 Februar 1932
„ III „ de 19-29 „
„ IV „ de 1—10 Martie
„ II „ de 11—20 „
„ V „ de 21—30 „

Stăpânii să fie însoţiţi de servitori, aducând două fotografii cu capul gol bine reuşite şi actele ce au. Deasemenea şi toţi ceilalţi.

Toţi acei ce nu vor păstra ordinea prevăzută mai sus—pe circumscripţii şi zile—vor veni în zădar căci nu li se vor satisface cererile.

Populaţia este rugată a nu se lăsa pentru ultima zi căci vor suferi consecinţe.

Şeful Serviciului Populaţiei Iaşi
AUREL G. NICOLAU

Unele linii ferate au rămas înzăpezite

Trenurile sosesc în Iaşi cu întîrzieri

Direcţiunea de exploatare C. F. R. din localitate a fost informată că un nou viscol puternic s'a deslănţuit în nordul Basarabiei.

Din această cauză linia Bălţi-Mateuţi s'a întroenit.

Deblocarea liniei se face cu mare greutate, deoarece plugurile sunt insuficiente şi avariate.

D. Emil Niţescu, directorul exploatării ceferiste din Iaşi, a dispus trimiterea unui plug american pe linia înzăpezită. Plugul a plecat astăzi dimineaţă.

In Bocovina deasemenea unele linii sunt înzăpezite.

Astfel liniile Lupeni-Schit, Iasinov-Pohorăvit-Vrânceni sunt complect întroenite.

Deasemenea liniile Vatra Dornei-Dornişoara şi Dornişoara-Suseni, au rămas înzăpezite.

*

In gara Iaşi trenurile sosesc cu întârzieri din cauza zepezii mari ce a căzut în sudul Moldovei.

Astfel acceleratul 65 Iaşi-Bucureşti a sosit aseară în localitate cu o întârziere de 48 minute, acceleratul 63 Iaşi-Bucureşti a sosit cu întârziere de două ceasuri, rapidul „Unirea“ No. 7 a sosit cu o întârziere de jumăte de ceas.

MÂINE
Marţi 16 Februarie 1932
soseşte marele tragedian

MOISSI

care vine însoţit de cel mai bun ansamblu de la
TEATRUL REINHARDT
din Berlin.

Luaţi biletele la timp pentru a evita aglomeraţia la cassa Teatrului Trianon.

INŞTIINŢARE

Aducem la cunoştinţa Onor public ieşean următoarele : Comitetul vechi al Talmud Thorei din Tg. Pacurari în frunte cu d. Rothman a demisionat şi s'a constituit un nou comitet, sub conducerea noului preşedinte Jean Grinberg, comitet format din 10 persoane.

Rugăm onor public să nu elibereze nici-o ofrandă pentru Talmud-Thora din Pacurari decât d lui preşedinte Jean Grinberg însoţit de către 2 membri din comitet.

Comitetul

Arthur G. Sion
fost şef de Portărei

Domiciliat în str. Asachi No. 8 se însărcinează cu diferitele urmăriri şi cu aducerea la îndeplinire a hotărârilor judecătoreşti.

DE ÎNCHIRIAT în strada Asachi No. 8, odăi mobilate.

DE VÂNZARE în str. Asachi No. 8 diferite mobile, mese, oglinzi, şcaune, pendule, o vioară veche, un samovar etc.

ROUENUL—
„ORAŞUL MUZEU“
(Continuarea din pagina I-a)

In grupuri ne prezintăm căpitanului, care ne primeşte cu tradiţionala ospitalitate a Românului. Vizităm vaporul şi apoi urmează o gustare.

Cu ce poftă am mâncat un castravete murat... pe vaporul „Siretul“ !

Un vapor mare şi frumos care poate rivaliza cu oricare vapor de comerţ englezesc sau franţuzesc „Bucegii“.

După vizitarea vaporului însoţiţi fiind de căpitan şi alţi ofiţeri, am fost invitaţi în odaia căpitanului un grup de 12 studenţi şi studente, şi după povestea ce ne-a spus-o simpaticul căpitan Bucureştean despre „Tabachera furată de cocoşatul din Anvers“... a urmat o gustare: Ţuică românească ; măsline... Surpriza nu mi-a fost mică când am întâlnit pe acest vapor pe un fost coleg de liceu, făcând şcoala de ofiţer.

După ce am luat o fotografie împreună cu ofiţeri Români, am părăsit vaporul cu acelaş regret resimţit când am părăsit ţara Românească.

Un alt vapor „Barbu Ştyrbey“, a adus petrol şi altul „Oituzul“ l-am văzut plin cu porumb.

Insă păcat că franţuzul nu ştie să pregătească o mămăligă românească.

L Herescu
student

Rouen, Februarie 1932

Spectacolele zilei

Unde mergem astăzi?..
15 Februar

Teatrul Naţional.— Relache.

Teatrul Cinema Trianon. — „*Escapada*“ (comedie germană) cu *Renata Müller* şi *Hermann Thimig*. Al doilea film : „*Fiica dragonului*“, (film poliţist) cu *Ana May Wong şi Sessue Hakawa*.

Jurnal sonor „*Paramount*“.

Teatrul-Cinema Phoenix. — „*Kismet*“ (film oriental) cu *Gustav Fröhlich* şi *Dita Parlo*. Al doilea film : „*Submarinul 13*“ (acţiunea se desfăşoara în Shangai). Supliment : *Violinsky* un virtuos la pian.

Teatrul Cinema Sidoli. — „*Isabela*“ cu *Goesta Eckman* şi *Anita Doris* (opereta germană). Al doilea film „*Dirijabilul*“ (Eroii aerului). Jurnal sonor.

Cinema Elysée—„*Două inimi într'un vals*“ cu *Willy Forst, Gretl Theimer* şi *Walter Jansen*. A doilea film : „*Călăreţul necunoscut*“ aventuri cu *Tom Mix*.

Cinema „Gheltzer“ şi Cinematograful Nostru. — *Relache.*

Berăria Luther (Piaţa Unirei) Renumitul Jazz Vermont. Bufet copios cu cele mai delicioase mâncăruri calde şi reci. Supeuri speciale: Bere şi vinuri din pivniţele *Luther*“. Seara dancing în ritmul jazzului Vermont.

Puternic incendiu
la Bârlad

Bârlad 15.— La d. ing. Balasan din str. D. Iamandi, a izbucnit un puternic incendiu. Proprietatea este a ministrului nostru la Praga. A ars o parte din casa şi atenansele. Deasemenea, a fost avariată locuinţa vecină, a d-nei Surugiu.

MISS IAŞI—1932
CONCURSUL DE IERI. — CE DECLARĂ NOUA ALEASĂ

Miss Iaşi ?...

Cea mai frumoasă fată din oraşul nostru !... Un buchet de dudui cărora oglinda sau un binevoitor le-au spus că se pot considera ca... atare, au venit eri dimineaţă la „Opinia“, ca să-şi încerce norocul, concurând pentru titlu.

Juriul s'a format din d-na *Agatha Bârsescu*, marea tragediană ; d-l *Şt. Dimitrescu*, rectorul Academiei Belle-Arte ; *Aurel Ion Maican*, director de scenă la T. Naţional ; d-l *Aurel G. Nicolau*, şeful Biroului Populaţiei (înlocuind pe d. chestor Cristea) şi d. *Adam Baltatu*, cunoscutul pictor.

După o amănunţită selecţie, reuşesc : d-ra *Elena Lydia Tăutu* (media 8 ; 20 ani ; părul şaten ; ochii verzi), — Miss Iaşi 1932 ; d-ra *Zinica Murariu*, (media 7,9 ; 18 ani ; brunetă ; ochii negri), — distincţia II-a şi d-ra *Nelly Ciomârtan*, (media 7,6 ; părul castaniu ; ochii căprii ; 17 ani), — distincţia III-a.

Publicul curios care umplea sălile noastre, la aflarea rezultatului, a făcut aleselor o caldă manifestaţie de simpatie.

*

Proaspăta şi fericita „miss“, ni se destăinueşte :

— „Sunt elevă la Academia de Muzică şi Artă Dramatică, urmând cursul marei maestre Agatha Bârsescu.

Fiind în ultimul an de învăţământ, sper că în curând o să-mi realizez idealul, visul pe care l'am avut odată : să fiu artistă.

Dar artistă de teatru.

Eu nu fug după mirajul dela Hollywood ca toate fetele : eu nu vreau să fac film.

Dacă îmi place însă ceva, sunt filmele de artă, cu Elisabeth Berguer, Marlene Dietrich, Heinrich George, Garry Cooper, Basserman, Willy Fritsch etc.

Apoi ador sportul : sunt o pasionată călăreaţă, mă joc cu volanul unui Chrysler şi savurez oricând o gală de box.

Cu dragostea nu prea mă împac. Poate fiindcă sunt şi o... excepţională în constanţă : am început să iubesc la vrâsta de 5 ani. Dragostea s'a menţinut cu puteri crescânde până anul trecut, când veni decepţia...

Rămân tot cu teatrul meu şi cu textele lui Goethe şi Schiller, — literatura mea preferată“.

REX

Străinătatea se interesează
de efectele conversiunii

Lungile discuţiuni care se fac în jurul proectului de conversiune al d-lui C. Argetoianu, au provocat o perturbare serioasă şi în legăturile noastre comerciale şi industriale cu străinătatea.

Numeroase instituţii mari din străinătate care lucrează cu societăţile noastre industriale, au cerut reprezintanţilor din ţară lămuriri despre repercursiunile ce le-ar avea conversiunea asupra instituţiilor române.

Şi la Uniunea Camerelor de Comerţ din Capitală s'au primit numeroase adrese din diferite ţări europene, prin care se cer lămuriri asupra efectelor conversiunei.

Se afirmă chiar că în străinătate s'a micşorat creditul pentru unele din instituţiile noastre. Deasemenea şi unor bănci din ţară li s'au cerut explicaţii asupra urmărilor conversiunei. Rep.

Numeroşi fineri arestaţi
pentru propagandă comunistă

Piatra Neamţ 15.— Eri au fost înaintaţi parchetului de către poliţia de siguranţă din Tg. Neamţ, tinerii arestaţi pentru propaganda comunistă.

Se ştie că unii dintre ei au fost descoperiţi pe când se adunau într'o hrubă părăsită din Cetatea Neamţului.

Sunt în cercetarea parchetului Emil Schönberg, conducatorul Uniunii tineretului comunist din Tg. Neamţ, Zigmund Leibovici, student în drept, acuzat că procura manifeste, Iţic Aron zis Osias Marcu, Goldenberg H. Leib, V. Landau, D. Blanaru, Tony Abramovici, Maria şi Ceciliia Herşcovici din Iaşi, Jeanete Iancovici, studentă din Iaşi, Nusen Ana, elevă a şcolii superioare de comerţ din Iaşi şi care locuia în str. Procopie, Sabina Riegler, colegă cu Ana Nusem şi care locueşte în strada Palat, Hascal Meer Leib, Paulina Abramovici şi Gh. Rusu.

INFORMAŢIUNI

x **O impresionantă nenorocire** s'a întâmplat Sâmbătă noaptea la balul dela „Cercul Militar“ din Iaşi.

In timpul unui dans, d-na Caracaş, soţia cunoscutului lt-colonel Caracaş din localitate a căzut jos şi a murit subit. Moartea se datoreşte unui atac de cord.

D-na Caracaş era una din cele mai frumoase femei din Iaşi şi dispariţia ei în împrejurări atât de dramatice, a produs o profundă părere de rău în cercurile locale.

x Curtea cu Juri din Roman a condamnat la 3 ani închisoare pe săteanul Bartolomeu din Muncel, care şi-a bătut joc de femeia Caterina Mău, în vrâstă de 60 ani.

x Tribunalul comercial ieşan a declarat în faliment societatea „Dacia Forestieră“ şi soc. „Star“, anexe ale băncii „Dacia“.

Procesele de faliment au fost intentate de comisia de creditori.

x Fabrica de spirt din Nicolina, proprietatea Lehrer-Popovici, a fost chemată în faliment de Banca Comercială română din Ploeşti.

x Mercuri 17 Februarie are loc la Chişinău alegerea decanului facultăţii de teologie, actualul mandat deţinut de păr. Iordăchescu fiind expirat.

x După 17 zile de grevă a foamei, debitantul Strul Weisman a declarat Sâmbătă Parchetului că renunţă la grevă.

Viaţa agitată a lui Gandhi
povestită de el însuşi
(Continuarea din pagina I-a)

lumină a minunatului autor al lui „*Jean Christophe*“ intru descrierea eroului său.

Zaream eroul,—şi noi căutam omul.

Omul se prezintă singur ; Gandhi îşi scrie viaţa.

Să spicuim câteva episoade din viaţa acestui profet modern.

*

Se naşte la *2 Octombrie 1869* în Portbandar—din părinţi cu puternică influenţă politică. Tatăl său a fost prim ministru.

Copilăria sa e lipsită de interes ; reţine doar puternica impresia pe care i-a lăsat'o piesa „Hauschandra“ unde eroii sunt drepţi, cinstiţi şi nobili“.

La 13 ani se căsătoreşte — şi imediat e dat la liccu— unele capătă repulsie pentru creştinism deoarece misionarii căutau prin orice mijloc să creştineze pe autohtoni.

Absolvent — e trimis la Londra — însă cu multe stăruinţi — şi mai ales după ce a promis că nu va *bea rachiu, nu va mânca carne* şi *nu va cunoaşte femei*.

La 4 Septembrie porneşte spre Anglia.

Cine ar fi crezut că peste zeci de ani — tânărul student hindus va pleca a doua oară, însă nu ca un umil necunoscut, — ci ca un suveran.

La Londra trăeşte viaţa din plin, e socotit necăsătorit şi chiar se încurcă cu o fată englexă — c cărei mamă îl primise în casă — în speranţa unei căsătorii Avocatura pe care o urmează, nu-l atrage ; ca student nu e dintre ce-i dintâi. Se întoarce acasă — fără a cunoaşte serios codul şi legea.

E angajat după câtva timp într'un proces de 40,000 lire de o casă bogată din Africa de Sud.

In Durban are un incident la Tribunal. I se cere să-şi scoată din cap turbanul — şi de oarece refuză — îi se smulge. De atunci, ca protest, e vecnic cu capul gol...

In drum spre Watal — deşi are bilet clasa I, e silit să călătorească în cl. III-a deoarece europenii nu voiau să călătorească cu un hindus. Refuză cu îndărătnicie să coboare şi e bătut grav.

De atunci începe ascensiunea lui Gandhi. In oraşul Paltonia convoacă la un meeting pe toţi indienii — pentru a protesta contra jignirilor la care sunt supuşi pe căile ferate. Ameninţa conducerea că vor sabota trenurile. Intervenţia are succes. *E prima aplicare a non colaborării.*

Această atitudine a lui îl face cunoscut. Europenii îl suspectează şi în Natal e fluerat şi bătut pe stradă de albi. Aceasta s'a întâmplat în 13 Ianuarie 1897, iar mai târziu cu 20 de ani—în 13 Ianuarie 1927—Gandhi e ovaţionat de europeni !

Activitatea lui Gandhi se intensifică. Scoate ziarul „Opinia Indiana“ unde scrie regulat din 1904—1914 ; fondează colonia „Phoenix“ unde predică principiile sale educative (Satya-Gracha).

Tot în Natal organizează o impresionanta manifestaţie în contra unei sentinţe judecătoreşti—sentinţă apoi casată.

Ascensiunea e rapidă. Congresul naţional îl unge şef. Greva minierilor din New-Castle e cea mai impresionantă manifestaţie a hinduşilor.

Urmează marşul de protest în contra sării monopolizate. Marea Britanie începe să simtă efectele. Il arestează ; dar din cauza stării de spirit, îl eliberează pentru o cauţiune de... 50 de lire.

E din nou arestat : Marşul de protest continuă totuşi. Sunt arestaţi, bătuţi, impuşcaţi. Toate'n van. India luptă !

Activitatea mişcărei e întreruptă din cauza războiului mondial. Anglia promite autonomia Indiei dacă o va sprijini în războiu.

Increzător în spusele „perfidului Albion“ face propagandă pentru înrolarea tineretului.

Ca răplată, în 1916 e arestat şi bruscat grav la închisoare.

E dat în judecată, dar în urma unui ordin de sus, e eliberat.

In 1920 fiind o recoltă slabă—Gandhi cere scutirea impozitelor—şi fiindu-i refuzată cererea, ordonă prietenilor să nu se plătească nici o dare către stat. Represiunile statului sunt ineficace. Apare celebrul decret Aowlatt — căruia Gandhi îi opune principiile de autonomie naţională (*Hind Swaraj*).

Lupta e deschisă şi istoria încă nu şi-a spus ultimul cuvânt.

*

Acestea sunt datele din viaţa lui Gandhi. Le-am înşirat în stilul unui calendar căci altfel ar fi insemnat să criu zeci de foiletoane deoarece viaţa sa e legată în fapte şi evenimente.

Viaţa lui Gandhi depăşeşte proporţiile unei simple cărţi, sau a unei biografii mai mult sau mai puţin romanţate.

Ea nu mai aparţine literaturii, — ci istoriei care o va aşeza fără îndoială în rândurile marilor animatori şi visători.

B. Causanscki

Convocarea personalităţilor ieşene
pentru rezolvirea problemei apei

Situaţia conductei de apă a ajuns într'un stadiu primejdios.

Într'adevăr iată ce ne declară d. primar P. Bogdan:

— „Stricăciunile dela conducta de apă devin din ce în ce mai dese şi mai primejdioase pentru toată reţeaua noastră de apă.

Rapoartele serviciului apelor devin din ce în ce mai alarmante. Iaşul este ameninţat dela o zi la alta să rămâie fără apă. Trebuesc luate măsuri imediate. Deaceia am convocat pe Duminica viitoare la ora zece dimineaţă pe toţi foştii primari, edili şi demnitari ai Iaşului, ca în comun acord să luăm măsuri pentru salvarea conductei". Rep.

Intrunirea proprietarilor urbani din localitate

Doleanţele expuse.—Cuvântarea d-lui Gheorghiade.—Un nou preşedinte. — Organizarea unui congres general

Proprietarii urbani au ţinut ieri o întrunire, cu deosebire interesantă. Intrunirea s'a ţinut în sala camerei de comerţ şi la apelul comitetului, a răspuns un mare număr de proprietari. A participat şi d. N. Gheorghiade, senator şi director al Creditului Urban.

Doleanţele proprietarilor urbani

Prezidează d. *Bebe Suţu*, distinsul nostru concetăţean, care face o largă expunere a situaţiei proprietarilor urbani. Azi imobilele sunt ruinate, iar din veniturile ce realizează, proprietarii nici impozitele nu pot plăti.

Se urmăreşte o adevărată deposedare a proprietăţii urbane, care nu se poate compara cu cea rurală. Face obiecţiuni la noua lege, care cuprinde unele anomalii.

D. *Bonciu* cere ca taxa la drumuri să fie dacă nu inferioară, cel puţin egală cu cea din Bucureşti.

D. *Isidor Margulies* se ocupă de cererile exagerate şi neintemeiate ale chiriaşilor.

Relevă nouile jigniri ce se aduc proprietăţii urbane prin ultima lege şi cere unirea tuturor pentru apărarea drepturilor.

D-sa omagiază pe d. N. Gheorghiade, pentru onoarea făcută de a lua parte la această întrunire şi îşi exprimă credinţa, că d. Gheorghiade va da proprietarilor tot concursul său.

Adunarea ovaţionează pe d. Gheorghiade.

Mai vorbesc d-nii V. Munteanu, Marcovici, Calmanovici, farmacist Blumenfeld, Stern şi Marcopol.

Cuvântul d-lui Gheorghiade

In atenţiunea încordată a ascultătorilor, vorbeşte d Gheorghiade:

—„După credinţa mea, zice directorul general al creditului, proprietatea urbană este ultima rezervă de bogăţie a ţării, după scăderea suferită de agricultără, industrie şi comerţ. Proprietatea urbană e azi singurul izvor, pentru stat; aceasta nu trebue s'o uite nimeni".

D. Gheorghiade se ocupă apoi de legile speciale, înfăptuite de la 1914—1919 şi spune:

— „Aceste legi, în intervalul acelor ani, erau firesti. Statul era dator, pentru cei care au intrat în foc pentru apărarea ţării, să le garanteze căminul pe care să-l regăsească intact la întoarcerea din războiul cel mare".

Continuând, d. Gheorghiade spune că azi legi excepţionale nu mai au rost. Ceiace a fost, a trecut; trebuie liniste. Chiriaşul n'are nevoie de proteguirea statului, deoarece chiriile s'au micşorat suficient, iar prin concurenţa dintre proprietari, ele vor scădea şi mai mult. Numai libera tranzacţie poate aduce leacul dorit, şi nu înăspriri, care aduc ruina proprietăţii urbane.

D. Gheorghiade, răspunzând la apelul făcut la concursul d-sale, spune:

— „M'am născut în societate burgheză şi am muncit şi muncesc să-mi agonisesc existenţa. Mă găsesc în conducerea unei instituţiuni, care are ca scop proteguirea proprietăţii urbane. Deci, din partea creditului urban în general şi din partea mea în special, veţi avea tot concursul dorit".

D. Gheorghiade este viu ovaţionat.

Congresul—Noul preşedinte

D. Bebe Suţu rezumă desbaterile. Adunarea decide ca o delegaţie să invite pe primar a satisface unele doleanţe, cu privire la impozitele comunale.

Se aprobă apoi iniţiativa luată de proprietarii din Cernăuţi de a se ţine un mare congres, cu dezideratul asociaţiei din Iaşi, ca congresul să aibă loc la Bucureşti.

D. Isidor Margulies comunică adunării că d. dr. Căpăţină, fiind ceva suferind, a hotărât a demisiona din preşedinţia asociaţiei şi roagă pe d. Gheorghiade de a veni în fruntea sindicatului, toţi membrii asociaţiei se unesc la această invitaţie.

D. Gheorghiade, impresionat şi în aplausele unanime, spune că va primi această sarcină, dacă demisia d-lui dr. Căpăţină va fi definitivă.

Cu aceasta, întrunirea a luat sfârşit. DAN

x **Laboratorul de analize** Dr. Beceanu Piaţa Halei Iaşi, execută în cele mai perfecte condiţiuni, analize complecte de urină. La cerere se pun la dispoziţie vase speciale de colectat urina.

INSTALAREA NOULUI ADMINISTRATOR-GENERAL
LA EPITROPIA SF. SPIRIDON

Azi dimineaţă, la ora 12, a avut loc la Epitropia „Sft. Spiridon" solemnitatea depunerii jurământului noului administrator general al acestei instituţiuni, d. inginer Alexandru Podhorscky.

D-sa a fost numit în această funcţiune prin Inaltul decret Regal No. 319 din 5 Februarie.

Jurământul noului administrator general a fost primit de Sf. Sa Preotul Atanasie Chirilă.

A vorbit apoi d. profesor Popa, efor al Spiridoniei.

D-sa a prezintat pe d. Podhorscky, funcţionarilor şi şi-a exprimat satisfacţia că în postul de administrator general al acestui aşezământ vine un om cu experienţă, cu putere de muncă şi cu încă o calitate exemplară: un om al cinstei şi al datoriei.

D. Popa a încheiat, îndemnând pe funcţionari să conlucreze în armonie deplină cu noul administrator.

D, Podhorsky a răspuns spunând că venind la „Sft. Spiridon" şi cunoscând încă dinainte situaţia grea în care se găseşte această instituţie, îşi va da toată silinţa să lucreze întru propăşirea ei, cerând în acest scop sprijinul activ şi desinteresat al funcţionarilor.

*

Din partea noastră avem toată încrederea că prin numirea d-lui Alexandru Podhorscky în funcţia de administrator general al Epitropiei Sft. Spiridon, această instituţie atâta de oropsită şi greu încercată, va prospera treptat, printr'o conlucrare armonică cu actualii epitropi pricepuţi şi muncitori.

Şi facem această anticipaţie, ţinând seama de aptitudinele frumoase ale noului numit, aptitudini care au fost deja apreciate în timpul când d-sa a funcţionat la spitalul Brâncovenesc din Bucureşti, trecând prin toate gradele, în răstimpul dintre 1918—1931.

Admar

x **Un ten frumos** fără pete, fără sbârcituri, admirabil şi atrăgător se obţine repede cu „Crema Miraculoasă" specialitatea Farmaciei Dr. Rătianu Iaşi, Str. Cuza Vodă 48. Cereţi ambalajul original. Marca depusă. 4

Un caz impresionant
la Botoşani

Un caz impresionant ni se comunică din Botoşani.

Se ştie că'n arestul Botoşani se află arestaţi de câteva săptămâni fraţii Iosub şi Iancu Weinberg, proprietarii a 6 brutării din oraş, acuzaţi fiindcă au falşificat şi lipit pe pâine, timbre falşe.

Instrucţia fiind terminată, ei au fost puşi în libertate pe cauţie.

Ajungând acasă, de emoţia revederei, bătrânul lor tată a avut un acces de cord, murind pe loc.

FAPTE DIVERSE
DIN JUDEŢ

— Indivizi rămaşi încă necunoscuţi, au încercat să devalizeze cârciuma lui I. Irimescu din comuna Ţutora.

Proprietarul atras de zgomot, a suprins hoţii care tocmai încercau să plece cu obiectele furate.

— In satul Leţeani, răufăcători au furat mai multe obiecte casnice de la locuitorul M. Bobocitanu.

Şeful postului făcând investigaţii a descoprit pe făptaşi, indivizii Nec. Condurachi şi Const. Haraga din com. Dumeşti.

— Femeea Anica Ambrozie în etate de 80 ani de loc din comuna Andrieşeni şi care dispăruse de vre-o două săptămâni de acasă, a fost găsită înghetată la punctul numit Turia.

— Locuitorul Const. Zuppa, a murit subit pe teritoriul comunei Galata pe când se îndrepta spre Iaşi. Se fac cercetări.

D-na Natalia Profir părăseşte scena
Un spectacol festiv, de retragere

După treizeci de ani în slujba teatrului moldovenesc, d-na *Natalia Profir*, care nu odată ne-a înveselit şi emoţionat prin jocul său, şi-a cerut aranjarea drepturilor la pensie.

Scena ieşană, cu acest prilej, o va serbători curând printr'un spectacol de gală.

Artista, care a cunoscut atâtea succese, va apare astfel pentru ultima oară în rolul „M-me Brânză" din excelenta piesă „Comedia Morţii" de d. Adrian Pascu.

Marii comici C. Vernescu-Vâlcea şi V. Boldescu, creatorii unor role pincipale din această piesă, precum şi toţi vechii interpreţii, îşi vor da concursul la reuşita serei.

Va fi o seară de duioasă despărţire şi ieşenii vor şti,—sperăm—, să fie la înălţime...

p. gr.

INFORMAŢIUNI

x Din ordinul parchetului, medicii legişti au făcut autopsia cadavrului copilei Aneta Florea din str. Sft. Sava. Se ştie că mama ei, care-şi dăduse copilul în creştere femeii Zoiţa Lazăr din şos. Naţională 104, s'a plâns că deşi plătea regulat suma cu care se învoise, fetiţa ei ar fi fost rău hrănită şi îngrijită, din care cauză a murit.

La autopsie s'a stabilit însă că copilul a sucombat în urma unei pneumonii şi meningite, fiind vorba de o moarte naturală.

x D' Jude Triandaf a fost ales membru în Jockey-Clubul din localitate.

x ARTISTICE.—Eri a avut loc în sala „Palmier", str. (Lăpuşneanu), vernisajul expoziţiei de scu'ptură a d-lui *Gabriel Popescu*, de origină basarabean.

Expozantul are câteva lucrări de reală valoare artistică. Relevăm bustul mare al regretatului George Mârzescu, excelent lucrat.

Sala de expoziţie se poate vizita zilnic în mod gratuit.

— Expoziţia reputatului pictor *Adam Bălţatu* continuă a fi zilnic vizitată (la librăria „Cartea Românească" str. Lăpuşneanu), de tot ce Iaşul are mai distins.

— Un tânăr scriitor, debutant, d. Neculai Gavrilaşi, a pus sub tipar un volum de proză intitulat: „Crâmpee din acelaşi viaţă".

x La baroul ieşan au început examenele avocaţilor stagiari ieşeni, care şi-au terminat anii de stagiu.

De Sâmbătă se ţin examenele pentru prime serie. Lucrările decurg în sala de sus (biblioteca) a baroului.

Stagiarii au început cu proba scrisă, trăgându-şi fiecare la sorţi una din cele 12 teme date.

x Consiliul de Administraţie al Băncei Cooperative de Credit Mărunt din localitate, în ultima şedinţa a cooptat în consiliu pe d. Adolph Horovitz fost preşedinte al Sindicatului Voiajorilor.

x Incepând de mâine se va reduce vagonul restaurant la acceleratul care pleacă din Iaşi la ora 7 dimineaţa.

TINE MINTE

ANTINEVRALGIC - NEÎNTRECUT

VINDECĂ **TESTA** COMBATE

DURERI DE CAP · RĂCELI · DURERI DE DINŢI

I N F O R M A Ţ I U N I

x Un comic german, anume Schlesinger a intentat o acţiune, conform legii teatrelor, prin d. av. Milton Lehrer, patronului berăriei „Bragadiru".

In baza unui angajament, actorul a fost adus în Iaşi, împreună cu familia şi după 3 zile, a fost concediat.

Or după legea teatrelor, acel care l-a angajat este silit să plătească întreg angajamentul.

x **Dela averescani.**—Sâmbătă seara a avut loc o pupulată întrunire la clubul averescan din str. Lăpuşneanu, sub preşedenţia d-lui Petru Pogonat.

Au luat cuvântul d-nii: Maior Costandache, S roja, Ştefanovici, maior Tironovici, Teodorescu, Luchian, Matache Georgescu şi Scarlat.

— La club s'a înfiinţat un birou pentru înscrieri în listele electorale.

x *Convocare.*— Membrii Soc *Iubirea de Oameni* sunt rugaţi să asiste la Adunarea Generală Ordinară care va avea loc în ziua de 28 Februarie 1932 ora 2 p. m în localul Societăţei d'n Str. Bulevardul Brătianu 5.

Dacă nu se va întruni numărul legal, adunarea se va ţine în Duminică 6 Martie la aceiaş oră şi în acelaş local. La ordinea zilei este 1) Descărcarea gestiunei pe 1931, 2) Descărcarea comitetului, 3) Alegerea cenzorilor, 4) Diverse.

x *Balul dela Palatul Ad-tiv* — D-l prefect de judeţ I. Axinte ne roagă să precizăm că zvonurile care circulă cum că la balul dela 20 crt. va domni o scumpete în ceeace priveşte bufetul, tombola şi diversele accesorii, este cu totul fals.

Bufetul, — adaogă — d-sa, — va avea preţuri sub tariful restaurantelor din oraş, iar numerele de tombolă, — obiecte de artă şi valoare, — vor fi cât se poate de avantajoase.

x **Comitetul şcoalei primare „P. Bogdan" a reclamat parchetului pe Sava C-tin din Calea Galatei pentru abuz de încredere.**

x **Primăria a aprobat scutirea de taxele de apă şi canal, şcoalei Notre Dame de Sion.**

CELEBRUL ACTOR MOISSI
a cucerit din nou Capitala...
Entuziasmul dela teatrul „Regina Maria"

Eri seara, Alexander Moissi şi excelentul său ansamblu, au terminat ciclul de spectacole anunţat pentru Bucureşti.

Corespondentul nostru ne telefonează că cele 5 spectacole ale marelui actor s'au desfăşurat într'o atmosferă de nedescriptibil entuziasm.

Toate locurile au fost anticipat vândute, în cât cu greu ordinea a putut fi menţinută de auxiliariii prefectului, d. col. Gabriel Marinescu. Fiecare lăsare de cortină era un prilej de ovaţii repetate.

Astăzi, Moissi joacă „Jederman" la Galaţi; iar mâne dimineaţă soseşte în localitate.

Seara, la „Trianon", va juca primul spectacol: „Der Arzt am Scheideweg".

Majoritatea locurilor fiind vândute, se prevede o afluenţă enormă... Rex.

x In seara zilei de 9 Februarie a avut loc pe scena Teatrului Naţional din Chişinău, premiera piesei „Slutul".

Rolul prim de femeie l-a susţinut cu un foarte frumos succes, d-na Eugenia Melinte-Vasilescu, fosta societară a Teatrului Naţional din Iaşi, actualmente angajată la Teatrul Naţional din Chişinău.

D-na Eugenia Melinte-Vasilescu s'a afirmat încă odată ca un element cu vădite şi incontestabile însuşiri artistice.

Publicul din seara premierii a răsplătit aceste însuşiri cu neprecupeţite aplauze.

x *Aula Universităţii*: azi 15 Februarie a. c. ora 21 va avea loc conferinţa d-lui Prof. universitar *M. Ralea* tratâd despre *Revizuirea noţiunii de democraţie.*

Această conferinţă face parte din ciclul organizat de Soc. cult. studenţească Moldova Intregită.

x *Frumuseţea* e una din cele mai puternice arme ale femeei. Crema de zi *Khaya* vă face şi vă menţine frumoase! Depozit: Farmacia Polak, str. Ştefan cel Mare.

Nu vă lăsaţi induşi în eroare
Vechiul şi renumitul
Atelier de lingerie
au s'a mutat de vis-à-vis de Strand
str. Palat No. 56
Vinde pentru comercianţii detailişti cămăşi albe şi colorate cu două gulere cu LEI **80**.
Cămăşi pe măsură pentru particulari cu LEI **90**.
Marfa este confecţionată din chiffonul Cras-Ideal, marcă renumită. Garantăm durabilitatea pe un an de zile, pentru cămăşile de 90 lei.

CAUT 2 camere şi bucătărie. Adresa la ziar.

PIERDUT carnetul No. 20843 a Băncei Moldova îl declar nul şi fără valoare în mâinile oricui s'ar găsi. FEODOR IVANCIUC str. Socola 142, Iaşi

România
Tribunalul Judeţului Iaşi secţia 3-a
Sub Preşedinţia d-lui Vl. Gavrilescu judedecător
Asesor d. C. Ciolac supleant
Sedinţa publică din 13 Feb. 932
PROCES VERBAL No.
In baza art. 695 şi următorii cod. com.
HOTĂRĂSTE:

Declară în stare de faliment pe Stav Soc. An. Iaşi str. Gh. Mârzescu No. 22. Numeşte sindic pe d. Jude Sindic al Tribunalului Iaşi. Ordonă aplicarea sigiliilor pe întreaga avere a falitului cu care se deleagă pe d. judecător Sindic al Trib. Iaşi. Fixează provizor epoca încetării poliţilor la 26 Martie 1931.

Stabileşte termenul de 29 Febr. 932 până când creditorii sunt obligaţi să prezinte la secretariatul sindicului declaraţiile de creanţile lor.

Fixează termenul de 10 Martie 1932, orele 13 când va proceda la încheerea procesului verbal de verificarea creanţelor lor. Ordonă numitului falit ca până în termen de trei zile să prezinte bilanţul şi registrele sale comerciale.

Această sentinţă se va executa provizoriu. Se vor îndeplini disp. art. 709, 710 şi 943 din cod. com. şi conform art. 712 cod. com. se va comunica o copie d-lui Prim Procuror al d-lui jude Sindic al Tribunalului. Cu drept de opoziţie şi apel înlăuntrul termenului prescris de art. 711 din cod. com.

Dată şi pronunţată în şedinţă publică astăzi 13 Februar 1932.

ss) V. Gavrilescu ss) C. Ciolac Grefier, ss) Mustăreţ

Conf. ss) Constantinescu

x LA VASLUI ziarul „Opinia" se află de vânzare până la ora 12 noaptea, la Librăria „Grosswald" şi la toate regiile care vând ziare.

Mult îndurerăţii: Lt.-Col. Caracaş S. soţ, Crenguţa Caracaş fiică, Elena şi Niculae Codreanu părinţi, Corina şi Mihai Lucan, S. Lt. Ioan Codreanu, Romulus Codreanu cu soţia şi copiii, Ramiro Codreanu, Nelly şi Cpt. Iack Caracaş, Lt. Ioan caracaş, Ad-tor Lt. Const. Caracaş, Romeo Caracaş, Valeria şi Cpt. Ionescu Al. V. fraţi, surori, cumnaţi şi cumnate precum şi ceilalţi membri ai familiei, au nemărginita durere a vă anunţa încetarea subită din viaţă a mult iubitei lor

Cornelia Lt. Col. Caracaş

în vrâstă de 36 ani

decedată în ziua de 14 Februarie 1932 ora 5.30. Inmormântarea va avea loc în ziua de 16 Februarie 1932 ora 13 la proprietatea din satul Munteni comuna Copou-Iaşi unde se află depuse rămăşiţele pământeşti.

Indurerăţii: Eugenie soţie, Emil Andrieşescu cu soţia şi fiul lor, Căpitan C. Andrieşescu cu soţia şi fiul lor, Titina şi Lt. Venat, fii, fiică, nurori şi nepoţi, Aglaia Praja cu copii, Profira şi Const. Chiriac, Aurelia Demetrescu, Maria şi Lt. Colonel Nicolau, Florica şi Căpitan Cilibică nepoate şi nepoţi precum şi familiile Octav Cuba cu copii, Wanda şi Lt. Colonel Jippa, Josephine şi Dr. Frandin cu fiul, Maior Cuba cu soţia, Dr. Beceanu cu soţia, Maior Eftimiu cu soţia, Derie, Herţia, Roşca, Jean şi Petre Andrieşescu, Stoianovici, Dobru, Tomescu şi Mancaş, cumnaţi, cumnate şi nepoţi, cu durere anunţă moartea iubitului lor

GH. ANDRIEŞESCU

Pensionar. Fost oficiant superior.

Serviciul funebru va avea loc în ziua de 16 Februarie ora 14. Cortegiul va porni dela locuinţa defunctului str. Lozonschi No. 12 spre cimitirul Eternitatea.

Adanc intristaţii: Fany, soţie, Debora, mamă, Cara, Marieta şi Minuţa fiice, Dr. Iosub Schwartz cu soţia (Cernăuţi), Isac, Iulius, Lazăr şi Carol fii, Bella şi Daniel Aronovici, Roza şi Haim Weissbuch, Mina Vertenstein, Esterâ şi Mendel Stopler, Paulina şi Rubin Lazăr, (Bacău) surori şi cumnaţi, Haim şi Jeaneta, Avram şi Pepi, Iosif şi Cecile Aron, fraţi şi cumnate, Clara Weissbuch cu copii, Ida Pincu şi copiii (Brăila), Rebeca şi Samuel Weissbuch cu copiii, Estera şi Samuel Kremer cu copiii, Simon Soicher cu copiii, Raschelle şi Moritz Karnioi cu copiii, precum şi familiile Goldştein, Fighel (Bacău), Davidovici, Ing. S. Weissbuch) (Nancy), Avocat I. Weissbuch (Bălţi) Dr. O. Weissbuch (Chişinău), Goldtracht, Herşcovici, Bacal, Gross, Soicher, etc. plâng pierderea prea scumpului lor

Beriş Schwartz

decedat în vrâstă de 66 ani

în urma unei grele suferinţe.

Inmormântarea va avea loc Marţi 16 Februarie ora 11 a. m. Cortegiul funebru va porni dela locuinţa defunctului str. Palat 59.

ULTIMA ORĂ

Solemnitatea dela Cluj

D. Goga exprimă omagii pentru Rege

în contradicție cu atitudinea d-lui mareșal Averescu

Cluj 15.— Ieri a avut loc serbătorirea d-lui Octavian Goga, proclamat „doctor honoris causa" al Universității din Cluj.

Guvernul a fost reprezintat prin d. ministru Valer Pop.

Din frumosul discurs al d-lui Goga, este de remarcat pasajul privitor la monarhie:

*

„Monarhia este sinteza cea mai curată și mai desăvârșită a organizației noastre de stat național. Numai la adăpostul ei ne putem păzi de primejdia dela răsărit".

Și mai departe, oratorul a precizat că: **Regele Carol II este sinteza chezășiei de viitor. Depunem Ardealul la picioarele Tronului.**

*

Este în totul semnificativ faptul că d. Goga a ținut să exprime, în acest fel, omagii pentru Rege, tocmai când d. mareșal Averescu își manifestă atitudinea cunoscută, și când la Cameră s'au ridicat proteste contra insinuantului articol „Cuza-Vodă" din oficiosul averescan „Indreptarea".

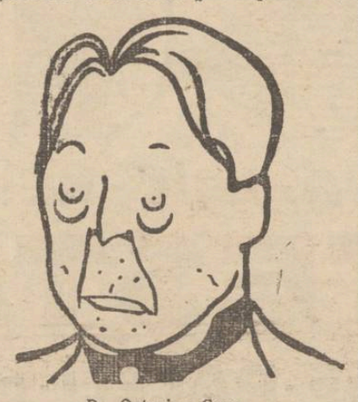

D. Octavian Goga

Probabil Marți se va întruni la București comitetul executiv al partidului poporului. Atunci va avea loc explicația Averescu-Goga, urmând a se fixa poziția partidului față de Tron.

Guvernul își trăește ultimele zile

...așa declară d. Iorga

București 15.—Sâmbătă seară d. Titulescu a fost primit într'o lungă audiență de Rege.

Ieri la prânz a avut loc a doua audiență, când d. Titulescu a fost reținut de Rege la dejun.

Diplomatul nostru a părăsit Palatul la ora 3 și jum.

Suveranul a cerut la telefon Vălenii de Munte și a convorbit cu d. Iorga, rugându-l să vie imediat în București.

D. Iorga a sosit în Capitală la 5 fără un sfert și a primit îndată vizita d-lui Titulescu, cu care a discutat un ceas.

Apoi d. Iorga s'a dus la legația Franței unde avea loc o recepție.

S'a observat că primul-ministru este nervos și amărât. — „Guvernul își trăește ultimele zile", spunea d-sa celor prezenți.

*

La ora 6 d. Titulescu a vizitat pe d. G. G. Mironescu; iar la ora 7 și jum. pe d. I. G. Duca.

In cursul serei ministrul nostru la Londra s'a mai întâlnit cu d-nii Gr. Iunian, I. Lugoșanu și Virgil Potârcă.

Astăzi, d. Titulescu va vedea pe ceilalți șefi de partide și diverși fruntași politici.

La ora 1 va lua dejunul la d. Argetoianu.

Azi la ora 3 și jum. p. m. Regele va primi în audiență pe d. G. G. Mironescu.

Un consiliu de Coroană?

Se crede că va avea loc curând, la Palat, o consfătuire a membrilor guvernului, cu șefii de partide, cu diferiți fruntași politici și conducătorii militari, — sub președinția Regelui.

D. Titulescu va face un larg expozeu și se vor discuta liniile noui ale politicei noastre externe.

*

E vorba ca Mercuri după amiază d. Titulescu să părăsească București cu trenul Express-Orient, pentru a se înapoia la Geneva.

Un împrumut forțat

pe proprietatea imobiliară?

București 15 — Se afirmă că d. Argetoianu s'ar fi oprit la o formulă de „contribuție națională" pentru realizarea conversiunii, fără a se zdruncina creditul.

E vorba de un împrumut forțat, sub formă de impozit pe proprietatea imobiliară urbană și rurală.

S'ar pune o taxă de 5 la sută pe valoarea tuturor clădirilor și terenurilor, plătibilă în 5 ani. Ar fi scutiți sătenii care posedă până la 5 ha.

S'ar emite obligațiuni, cu dobândă de 6 la sută, plătibile în 30 ani.

In acest fel se speră a se realiza 12 până la 14 miliarde lei, și s'ar plăti cota de reducere a datorilor și dobânzilor, fără ca băncile să păgubească ceva.

D. Argetoianu a informat pe șefii de partide despre acest proect.

Insă cercurile politice au impresia că nu se mai pot suporta noui impozite, așa că proectul nu prea are șanse.

Chiar și d. Iorga e în contra proectului.

Pentru ajutorarea funcționarilor de biurou

Având în vedere situația grea e funcționarilor din biurourile particulare dintre care aproape 70 la sută, șomeazî, comitetul „Asoc. Funcționarilor de Biurou" din Iași a luat inițiativa reorganizărei acestei societăți.

Astfel pentru Marți 16 Febr. ora 8 seara, va avea loc la sed. ul Asoc. Funcț onarilor de Bancă din str. Cuza-Vodă (vis-a-vis de Casele Braunștein), adunarea generală a funcționarilor de biurou, organizeți și neorganizați.

Se va discuta printre altele:

1) Reorganizarea asociației,

2) Revendicări pentru funcționari, chiriași, șomeri.

3) Inființarea unui birou de asistență și de prevenire a șomajului,

COR.

Războiul din Orientul-Extrem

Atac japonez la forturile Woosung

respins cu mari pierderi

Londra 15.—Sâmbătă noaptea, japonejii au dezlănțuit un viguros atac asupra forturilor Woosung, dar au fost respinși cu mari pierderi.

Trupe japoneze au trecut cu bărcile peste fluviu. Insă tirul artileriei chineze, bine îndreptat, a avut ca efect scufundarea a numeroase bărci.

Trupele japoneze care au parvenit să debarce pe țărm, au încercat atacul la forturi. Infanteria chineză a intrat în acțiue și s'a angajat o sălbatecă luptă corp la corp, care s'a prelungit toată noaptea. Au căzut foarte multe victime de ambele părți.

Dintr'un detașament japonez de 1500 soldați, au murit 1200.

Japonia a trimis noi vapoare de război și numeroase trupe de infanterie, organizând un atac decisiv.

*

Berlin 15.— Din Moscova se anunță că la Kremlin a avut loc o consfătuire asupra situației din Orientul Extrem.

Ministrul de război, d. Voroșilov, a relevat că, în cazul unei mobilizări contra Japoniei, s'ar putea întâmpina o surpriză din partea țărănimii nemulțumită de regimul colectivizării agricole.

In consecință, a propus și s'a admis o îndulcire a regimului colectivizării la sate.

Alegerile eparhiale

Rezultatele de până acum la Iași

O contestație

Ieri au avut loc alegerile eparhiale în județul nostru. La mai toate bisericile s'a constatat o pronunțată lipsă de public. Se citează cazul unei biserici, unde cu mare greutate s'a putut aduna minimul de zece la sută, necesar pentru vot. Marea majoritatea a celor veniți erau aduși de cluburile politice. Din cauza aceasta, lupta a fost animată. S'a făcut propagandă și—după cum afirmă național-țărăniștii,—chiar ingerințe.

Până acum au sosit rezultate numai din câteva parohii.

Rezultatul general se va cunoaște abea Duminica viitoare, când se va face totalizarea.

Rezultatul definitiv a sosit numai dela Țiganași, Voturile au fost astfel împărțite:

D. C. Toma	1490	ales
D. Gh. Tutoveanu	1230	„
D. Petrovanu	750	
D. Stroici	530	
D. Vasile Iamandi	475	
D. Ciobanu	430	

La parohiile din Popricani și Zaboloteni, nu s'au efectuat alegerile, ele fiind amânate pe Duminica viitoare. Oricare ar fi însă distribuția voturilor la aceste parohii, ele nu pot influența rezultatul general.

La secția *Toma-Cozma* nu se cunosc încă rezultate e toate. Șansele se împart între d-nii Gheorghe Brăteanu, primar P. Bogdan și Emil Diaconescu.

Rezultatele dela secția *Nicolina* au fost totalizate azi dimineață la clubul liberal-ducist din localitate.

Iată rezultatele ce ni s'au comunicat de acolo:

Duciștii	1200	voturi
Georgiștii	540	„
N.-țărăniștii	420	„

Se mai așteaptă rezultate din unele parohii din județ.

*

La Tg. Frumos, cele mai multe șanse par a le avea d-nii C. N. Ifrim, Oswald Racovitză și Gh Chirițescu.

Rezultatul definitiv nu se cunoaște.

Național țărăniștii și cuziștii susțin că la biserica „Sft. Nicolai"-Socola s'au făcut ingerințe electorale. Ei afirmă că s'a votat de 2 și de 3 ori la această biserică.

Ei posedă declarația unor locuitori care afirmă că deși în cursul zilei de ieri au lipsit din oraș, totuși la biserică cineva a votat în locul lor.

Deacecea național-țărăniștii și cuziștii vor depune o contestație împotriva alegerei.

*

Din provincie ne-au sosit următoarele rezultate:

La Dorohoi — oraș, alegerile s'au amânat pe Duminica viitoare.

Dela secția *Săveni* s'au obținut următoarele rezultate.

Nicu Stoianovici	1083	voturi
Trufin	869	„
Dr. Ananiescu	406	„
I. Petrescu	280	„
Lavronscki	114	„
Al. Răutu	365	„
P. Panaitescu	52	„
Mihăileni		
I. Enescu	1027	voturi
Davideanu	590	„
Dr. Valerian Petrovici	520	„
Darabani		
I. Franc	455	voturi
R. Bălănescu	428	„
V. Dimitriu	174	„
Gh. Iacobovici	34	„

x **Parfum de brad.** Preparat din muguri de brad, din munții Moldovei. Cel mai bun mijloc de a purifica și împrospăta aerul din camerele de dormit și mai ales din camerele bolnavilor; (Prin pulverisare sau vaporisare) Oxigenează aerul. Depozit Farmacia Werner Iași. 3

O intervenție la d. Maniu

a tineretului ardelean

Cluj 15 — Ieri după amează, o delegație a Tineretului național-țărănist din Ardeal s'a prezintat d-lui Maniu la Bădăcini și i-a înmânat un memoriu prin care-l roagă să revie în fruntea partidului.

Știri polițienești

Furturi.—In cursul nopții hoți necunoscuți au spart căsăpia d-lui Opriță Stănișor din șoseaua Națională și au furat 2000 lei.

— Gh. Apostol din strada Frântă No. 10, a reclamat poliției că, pe când se afla în cârciuma din curtea Băncii Dacia, i s'a furat 1700 lei.

— Un furt de rufe s'a comis la d. Moise Moscovici din strada Socola No. 1.

— Poliția cercetează pe Paraschiva Rotaru din str. Zugravi Nr. 55, acuzată că ar fi furat în toiul unei petreceri, 1500 lei dela geambașul Pavel.

— Hoți necunoscuți au încercat să prade în cursul nopții pe Dumitru Costache din strada Carol Nr. 13. Fiind simțiți au dispărut.

Accident — Pe când d-na Zlota Herșcovici din strada Sărăriei Nr. 155, traversa strada a fost trântită la pământ de trăsura No. 34. Ea s'a ales cu leziuni serioase pe corp.

Leșinată de frig și foame.— In str. Gării a fost găsită în nesimțire femeia Nadia Atanasevici din Bul. Ferdinand No. 23. Ea a fost dusă la spitalul Sf. Spiridon, unde a fost readusă în simțire. Femeia a declarat că a leșinat de frig și foame.

Diverse.— Câte un început de incendiu s'a declarat la locuințele d-lor Isidor Teitler din str. Cuza Vodă No. 36, Pichinscki din str. Brăteanu No. 138 și F. Barce, din str. Lăpușneanu No. 10.

— Au fost duși la poliție: soldatul Seviciuc Victor din rgt. 2 Antiaerian, Neculai Statuleac din Bălușeni-Botoșani, Niculiță Vasile din calea Gălății No. 11, Minciună Doroftei din Cuhurești-Sproca și soldatul Vasilescu Dumitru, pentru scandal.

Rep.

INFORMAȚIUNI

x **O propunere pioasă.**— In legătură cu nenorocirea dela balul cercului militar, un grup de ofițeri face pe această cale rugămintea ca la înmormântarea d-nei Caracaș să asiste toți aceia care au participat și la bal. Acelaș grup de ofițeri mai roagă uzina electrică să puie la dispoziție, în schimbul prețului de zece lei biletul de persoană, cele două autobuze, pentru publicul ce va lua parte la trista solemnitate. Inmormântarea va avea loc mâne după amează.

x **Sosirea lui Moissi.**—Mâine la ora 1 p. m, sosește în localitate marele tragedian german Moissi.

El va fi întâmpinat în gară de numeroși admiratori.

Mâine seara are loc primul spectacol în sala „Trianon".

x *Repaosul Duminical.* — Se știe că repaosul duminical nu se mai respectă la brutării, de multă vreme.

Chiar în noaptea de Duminică spre Luni au lucrat câteva brutării din oraș. Aflăm că s'a făcut descindere și s'a constatat contravenția la brutăria Itic Lupu din str. Elena Doamna.

Coincidența face că tocmai acuma brutarii s'au cartelat, iar în cartel n'a intrat brutăria Itic Lupu. Și iată-l pe d. Lupu— brusc — în contravenție la legea repaosului!

Dar, ca pedeapsă, i s'a interzis d-lui Lupu vânzarea Duminecă până la ora 11 dim. Or, noi știm că un contravenient e dat în judecată, rămânând ca justiția să aplice sancțiuni; — și nu să se procedeze cum s'a procedat.

x **Inaugurare.**—Ieri s'a inaugurat, într'un etaj al hotelului Traian, expoziția unor mărfuri din Iași.

Au participat unii reprezintanți ai autorităților.

S'a servit o gustare și au făcut urări d-nii primar P. Bogdan, senator I. Botez președintele Camerei de Comerț, Fred Șaraga vice-președinte, Al. Einhorn, M. Brauchfeld etc.

x **La Vaslui** a avut loc Sâmbătă o întrunire la Camera de Comerț, sub președinția d-nului D. Țaicu. S'a discutat despre patenta fixă.

Apoi s'a anunțat că primăria Vaslui a redus toate taxele comunale cu 25 la sută, iar pentru taxa ad-valorem a promis deasemenea o reducere.

Totodată s'a promis și reducerea prețului curentului electric.

La sfârșit s'a cerut extinderea conversiunei și pentru negustorii.

„MISS C. F. R."

aleasă la Iași

Sâmbătă seara a avut loc, în saloanele căminului cultural ceferist din Râpa Galbenă, balul anual al casei de sfat și cetire „A. D. Xenopol" sub președinția d-lui Emil Nițescu, directorul exploatărei ceferiste din localitate.

Cu această ocazie a fost aleasă regina balului d-șoara Nonica Marteau, fiica d-lui Marteau, șef de birou principal.

Deasemenea a fost aleasă „*Miss C. F. R.*" domnișoara Mariana Ciugulescu, fica d-lui inspector Ciugulescu.

Ambele domnișoare au primit câte un elegant pulverizator și câte 5 metri de mătasă.

A urmat concursul de dans.

Au reușit d-nii: Leatris Mitică I și Gheorghiu, student la matematici II, la vals; iar la tango d-nii: Antonescu și Tiron Octav.

La acest bal au asistat un număr mare de funcționari ceferiști de toate categoriile, precum și multe persoane din elită ieșană.

T.

O ieșancă își reclamă soțul

pentru părăsirea domiciliului conjugal

Femeia Eftimia Cimpoi **din str. Perju No. 24** a făcut parchetului o impresionantă reclamație împotriva soțului ei, Constantin Cimpoi.

Iată în ce constă reclamația:

De 14 ani erau căsătoriți. Aveau o fetița de 12 ani și un băețaș de 1 an și își duceau viața de azi pe mâine cu bucuriile și necazurile ei.

De curând însă Constantin a întâlnit pe femeia Verona Albert din Fundacul Canta (fosta amantă a banditului Crivoi).

Intre ei s'a legat o prietenie intimă și după puțin timp Constantin Cimpoi și-a părăsit nevasta și copilașii ca să trăiască cu Verona.

Rămasă în mizerie, Eftimia Cimpoi s'a adresat parchetului, cerând să oblige soțul să revie acasă.

Cazul a fost trimis în cercetarea poliției. D. comisar Bobeica și Epure au început cercetări.

Sorin

ORA 3

MAREȘALUL AVERESCU

IȘI PRECIZEAZĂ ATITUDINEA

București 15.—In „Indreptarea" de astăzi mareșalul Averescu semnează un articol, în care afirmă că articolul publicat Sâmbătă subt „trei stele" și citit în Cameră, nu-i aparține. A fost tipărit cu autorizarea sa, dar exprimă păreri personale.

Mareșalul spune apoi că conform Constituției, președintele Camerei și primul ministru nu trebuiau să pună în discuție Coroana. Dacă s'a făcut totuș, e o rușine. Și d. Averescu continuă:

„Rușinea a fost la culme și a stârnit în țară un curent contra actualei stări de lucruri. In dosul celor „trei stele", stă de pază un străjer al Coroanei.

Mie personal nu este om care să-mi poată da lecții de patriotism, de monarhism și dinasticism. Amintesc situația din Martie 1930.

Atunci toate drumurile mi-erau deschise. Dar în loc să mă fac victima tentațiilor, am luat drumul Berizonei".

Guvernul de concentrare

nu se poate realiza în momentul de față

In urma discuțiunilor cu diferite personalități politice, se pare că d. Titulescu a ajuns la convingerea că în momentul de față nu se poate realiza un guvern național.

Se afirmă că d. Titulescu va relua tratativele pentru formarea cabinetului de concentrare abea la sfârșitul lunei Mart, după ce se vor termina conferințile internaționale.

*

In legătură cu vizita d-lui Titulescu, **se anunță că** se vor relua tratativele pentru încheierea pactului de neagresiune cu Rusia, întrucât s'au produs fapte noui în politica externe, care ar da posibilitatea de a se examina din nou chestiunea pactului.

*

Astăzi la prânz d. Titulescu a luat masa cu d-nii Argetoianu și Mihalache.

Astă seară va avea loc un consiliu de miniștri. D. Argetoianu va expune proectul conversiunii cu nouile modificări.

Sporurile fiscale rămân în vigoare

Buc. 15 — Ministerul de finanțe a dat un comunicat, prin care anunță sporurile fiscale votate prin legea din Ianuar 1929 la mobiliar și global rămân în vigoare.

Și anume: 10 la sută la impozitul mobiliar; 10 la sută la global până la 40.000 lei și 20 la sută peste 40.000 lei venit. Pentru anul în curs se scade numai 10 la sută pentru toate impozitele directe.

Grav atentat contra unui tren în Franța

Paris 15. — Un grav atentat a fost comis contra trenului Paris-Marsilia, lângă stația Pons. Patru vagoane s'au răsturnat.

Sânt patru persoane grav rănite. Atentatul criminal a fost comis de trei indivizi, care au pus dinamită pe linie, cu intenție de a jefui pe călători.

Noul trupe japoneze au debarcat la Shangai

Shangai 15.—20.000 japoneji au debarcat la Shangai. Trupele au trecut prin concesiunile internaționale ceiace a dat loc la un protest energic. Guvernul japonez a promis că un asemenea fapt nu se va mai repeta.

Candidatura lui Hitler la președinția Germaniei

Berlin 15.—Candidatura lui Hitler la președinția Germaniei a devenit posibilă în mod legal.

Ministerul de interne a numit pe Hitler profesor de pedagogie practică la Universitatea din Braunschweig.

Cancelarul Bruening a aprobat numirea. In modul acesta Hitler a devenit cetățean și poate candida.

Mare incendiu la un hotel din Chișinău

Chișinău 15. — Azi dimineață s'a declarat un puternic incendiu la hotelul Palace.

Alimentat de vânt, focul a cuprins tot etajul al cincelea.

Pasagerii au fost cuprinși de panică.

Toate secțiile de pompieri au sosit la fața locului și după o muncă de 6 ore au localizat incendiul. Pagubele sunt mari.

Tot mobilierul și etajul al cincelea este distrus. Autoritățile au deschis o anchetă.

TARGUL de MOSTRE
DIN
PALATUL TRAIAN
— PIAȚA-UNIREI —
invită populația ieșană să nu piardă ocazia de a vedea cum își poate amenaja—practic, modern și ieftin—o locuință în mod convenabil și frumos.

ANUL XXVIII No. 7440

ABONAMENTE

Lei 1000 . . .

"

"

A

IAŞI

3 LEI EXEMPLARUL

PINIA

ZIAR POLITIC COTIDIAN

MERCURI 17 FEBRUARIE 1932

ANUNCIURI
se primesc în toate
AGENŢIILE DE PUBLICITATE
şi la
ADMINISTRAŢIA ZIARULUI
Iaşi. — Strada Lăpuşneanu 37

Telefoane : Redacţia 391 / Administraţia 392 / Serviciul de noapte 307

Fundaţiunea „Regele Ferdinand I“
Bucureşti
(Str. Ştirbei Vodă 3
Adm. Dom. Coroanei)

PROIECTUL

UNUI IMPRUMUT FORŢAT

asupra proprietăţii imobiliare

D. Argetoianu încă dibueşte în chestia Conversiunii. După atâtea luni de zile de preparative, acuma când proectul ar fi trebuit să se afle în discuţia Camerei, ministrul de finanţe abea caută soluţiuni, tae, modifică... în părţile esenţiale. S'a spus just că toată chestia nu-i serioasă.

*

Faţă de opoziţia îndărjită a băncilor şi de campania pentru a nu se ştirbi creditul, — d. Argetoianu meditează o nouă soluţie; anume: un imprumut forţat pe seama proprietarilor imobiliari, urbani şi rurali. Ar fi vorba de 5 la sută din valoarea proprietăţii, perceput în interval de 5 ani. In acest mod, statul ar realiza sumele necesare cu care să plătească creditorilor reducerile de capital şi dobânzi. Pentru sătenii proprietari până la 10 ha. s'ar acorda scutire de participare la împrumutul forţat.

*

Prin acest sistem, o parte din proprietarii rurali (cu terenuri mai mari de 10 ha.) ar beneficia de reducerea creanţei, însă s'ar încărca cu vârsarea taxei de 5 la sută din valoarea proprietăţii. Şi e probabil că la unii, taxa aceasta ar întrece suma cu cât li se reduc creanţele.

La alţi proprietari rurali, e sigur că taxa nouă ar întrece valoarea datoriei,... ca un fel de pedeapsă pentru faptul că au pământ şi că au făcut datorii prea mici!

Nedreptatea cea mare s'ar face însă proprietarilor imobiliari urbani. In genere, aceştia n'au nici în clin nici în mânecă cu datoriile agricole. Ei au fost supuşi zeci de ani (şi unii mai sunt) regimurilor excepţionale, limitându-li-se exerciţiul dreptului de proprietate. Multora li s'au ruinat casele. Au fost supuşi la cele mai grele contribuţii pentru fisc, fiindcă au fost (şi mai sunt) un element principal impozabil pentru stat şi comună.

Astăzi proprietatea imobiliară urbană intră în criză. Aglomeraţia oraşelor a scăzut; apartamentele şi prăvăliile încep să rămâe deschiriate; chiriile se micşorează, iar datoriile hipotecare apasă foarte greu.

Aceşti proprietari tocmai ar avea nevoe de proteguire; de o conversiune în favoarea lor.

Iar în loc de ajutor, li se impune lor o contribuţie nouă, în favoarea ruralilor.

*

Mai clar spus, contribuţia forţată a proprietăţii imobiliare s'ar face în favoarea creditorilor agricoli şi mai cu seamă în favoarea băncilor. Adica în folosul bancherilor, a consiliilor de administraţie şi a unor deponenţi (proprietari mobiliari).

Sacrificiul proprietăţii imobiliare, în folosul celei mobiliare.

De ce?

Ca să nu se zdruncine „creditul“ în general. Dar la ce ar mai folosi ideia abstractă de „credit“ dacă s'ar distruge categoriile economico-sociale care folosesc creditul?

Ne închipuim că proectul d-lui Argetoianu nu se va putea realiza. Domnul reformotor va trebui să caute altceva.

X.

Un aspect dela conferinţa dezarmării

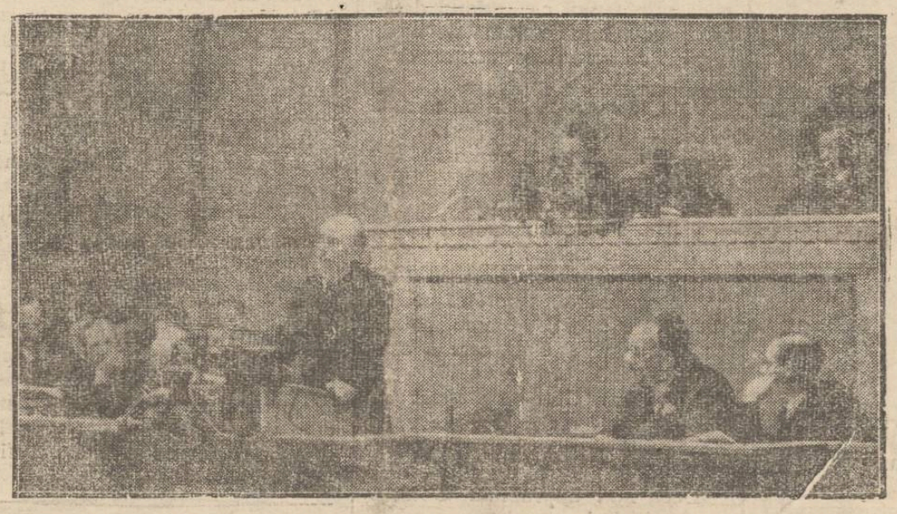

La conferinţa dezarmării din Geneva: In fund, pe fotoliu: d. Henderson, preşedintele conferinţei.

In faţă, în picioare: d. dr. Bruening, cancelarul Germaniei, rostindu-şi discursul.

SA SE SANCŢIONEZE INCAPACITATEA ŞI INCORECTITUDINEA!

VREM SANCŢIUNI; -- NU VORBE

Desbaterile Camerei din 6 Februar c. relevă noi isprăvi, detestabile, de ale guvernanţilor noştri din trecut, cheltueli deşanţate care explică tot mai mult de ce statul azi nu mai poate plăti nici pe pensionari, pe care-i lasă să se stingă, pur şi simplu în lipsuri şi foame.

Din aceste desbateri reesă că în ultimiii ani, în străinătate, din 2 condee, întâi 800 vagoane de cale ferată; apoi 4000 poduri de fier, pentru care s'au plătit în aur sute de milioane.

Este extraordinar. O asemenea comandă mare făcută, de o dată, în criza de după război, dacă nu-i incorectitudine, este inconştienţă şi incapacitate vinovată.

Dar ceia ce este mai extraordinar, e faptul că multe din acele poduri, n'au unde să se aşeze, pentru motivul că gârlele şi râurile pentru care s'au comandat, ar fi fictive, nu există.

Iar alte gârle sunt aşa de mici, în cât pentru ca să se poată aşeza pe ele podurile în chestie, a fost nevoe să se facă săpături costisitoare spre a mări şi adânci albiile.

E uimitor!

Nimeni din Cameră n'a protestat, n'a huiduit. Se asculta comunicarea ca ceva normal.

Imi amintesc că în chiar jud. Iaşi, acum 10—15 ani, s'au pus nişte poduri solide, de stejar, gudronate şi ireproşabil lucrate, nu pe gârle, ci pe drumuri drepte, pe locuri plane, pe sub care poduri a trebuit să se sape şanţuri mari, să aibă unde stagna apa. Mai mult; s'au pus poduri pe locuri unde nici nu era drum şi nici vre-o lucrare de amenajare începută, ci probabil numai un proect de drum.

Zeci de ani au stat acele poduri bune pe acele locuri fără drum, şi vor fi mai stând poate. De 3—4 ori pe lună în trecerea pentru serviciul meu, mă opream la ele, le examinam, le admiram; de 3—4 ori pe lună mă miram şi rămâneam nedumerit.

In cazurile de mai sus, ca şi în nenumărate altele similare, nu poate fi de cât: ori inconştienţă, ori incapacitate, ori incorectitudine, ori toate la un loc.

Şi totuşi sancţiunile pe cari noi naivii le aşteptăm cu febrilitate, nu s'au produs, nu se produc şi desigur nu se vor produce, nici în aceste chestii, şi nici în altele de aceeaşi valoare, cu toate asigurările ce le dau guvernele când iau puterea, sau aspiranţii la guvern.

Şi ca să nu mă îndepărtez de chestiune mă mai minunez şi iarăşi nu-mi pot explica, cum, chiar astă-zi, tot în Iaşul nostru, şoseaua Iaşi-Poeni se reface permanent (dar zădarnic, căci permanent tot stricată rău de tot rămâne) de zeci de ani, cu pietriş de Repedea moale, care costă 200 lei metrul cub, dar care la prima trecere a unui cotiugar încarcat cu 2—3000 kgr. lemne, ori piatră, este prefăcut în praf, refacere care nu durează de cât 2 săptămâni până la 2 luni; când cu 350—400 lei metrul cub de pietriş de Siret, ar dura de 200 de ori mai mult, (10—20 de ani) şi ar prezerva vehiculele şi animalele de o uzură repede şi costisitoare, iar pe nenorociţii de drumeţi de infernul prafului.

Să fie oare atât de nul spiritul de gospodărie al guvernanţilor noştri? Ori o indolenţă atât de vinovată a tehnicienilor noştri, cari permanent primesc a refface această şosea, extrem de carosată, cu pietriş moale de Repedea şi nu cu prundiş de Siret?!

Vom mai vedea oare vreo dată îndreptându-se lucrurile?

Să sperăm.

Dr. I. Popescu-Bucium

In Orientul-Extrem

Oraşul Nanking

în trecut şi în prezent

Reşedinţa guvernului din Sudul Chinei (evacuat în prezent la Laioian) oraşul Nanking, care se mai numeşte şi Cinag-Ping, se află situată la o depărtare de 40 km. de gurile fluviului Yangtze şi o distanţă feroviară de 310 km. de Sanghai. Portul Nankingului se numeşte Chsia-Kuan. Aci se termină linia Shanghai-Nanking, iar trenul este transportat pe celalt ţărm, în staţia Pukou, unde începe linia spre Tien-Tsin.

Până la sfârşitul secolului, al XIV, Nankingul a fost capitala Chinei şi a aut 800.000 locuitori, aşa că s'a numărat printre cele mai mari oraşe din lume. Pe atunci oraşul a fost înconjurat cu un zid lung de 33 km. In oraş se află numeroase palate vechi admirabile, precum şi numeroase temple, între care cel mai important este templul de porţelan cu 9 etaje.

In prezent trăesc la Nanking 400.000 locuitori. Oraşul are o mare importanţă militară, deoarece aci au fost concentrate până în ultimul timp cele mai bune trupe chineze. Dacă Japonezii ar ocupa Nankingul, ar deveni stăpânii întregii Chine de Sud şi ar avea un foarte important centru feroviar.

Indărătul oraşului se află Muntele de Purpură, lângă care se găsesc mormintele împăraţilor dinastiei Ming şi mausoleul lui Sun-Iat-Sen, la care se ajunge prin sulrea a 365 scări. (Ceps)

Ger cumplit în Franţa

Paris 16.— In majoritatea localităţilor Franţei, şi în special pe coasta de azur, s'a simţit eri şi azi un frig foarte puternic.

Pe coasta de azur, temperatura a scăzut până la minus 23 de grade, ceiace constitue o cifră-record în ultimile decenii.

Scrisori din Germania

PANAIT ISTRATI LA BERLIN

O conferinţă despre: „arte şi humanitatea în vremea noastră“

Berlin, Februar 1932

Scriitorul romîn *Dl. Panait Istrati* a fost invitat de Soc. de cultură germană din Berlin: *der „Deutsche—Kulturbund“* sub Preşedinţia fostului Ministru de Externe Dl. Dr. von Kühlmann, să ţie o conferinţă în Berlin şi Dl. Istrati a acceptat propunerea vorbind în *Sala Bechstein din capitala Germaniei*, pentru prima oară aici în limba franceză.

A asistat un auditoriu select în frunte cu Ministrul nostru din Berlin Dl. *Profesor G. Taşca* cu D-na şi Dl. Secretar al Legaţiei române Dl. Florescu.

Au mai luat parte D-na Profesor Dr. Sombart, D-na Andrei din colonia Grunewald şi mulţi alţi membri ai coloniei române din Berlin.

In „Berliner Tageblatt“ s'a publicat biografia şi un desen al conferenţiarului.

In Ianuarie 1921 Istrati a încercat să-şi tae beregata din cauza mizeriei cumplite în care se afla.

De pe patul de suferinţe dintr'un spital din Nizza, s'a adresat printr'o scrisoare desperată marelui scriitor francez *Romain Rolland* care l'a ajutat, comparându-l cu marele scriitor Maxim Gorki, şi Romain Rolland l-a încurajat să descrie nu numai viaţa sa aventuroasă, ci şi impresiile culese în nenumăratele călătorii.

Din operile lui Istrati au fost până acum traduse în limba germană 7 volume.

Datorită îndemnurilor lui Romain Rolland, romancierul romîn a scris în 1922 cele două opere celebre:

Kyra Kyralina şi *Unchiul Anghel*. Apoi au urmat numeroase nuvele, romane, impresii etc.

*

In conferenţa ţinută în Berlin, Panait Istrati şi-a povestit viaţa de la vârsta de 12 ani până la 40 ani, când a apărut prima sa operă „Kyra Kyralina“.

Şcoala frumuseţei şi nevoia de a găsi dreptatea l-au format sufletul.

Scârba sa contra artei ca obiect de comerţ, contra unor artişti care sânt simpli şarlatani, l-a împins a se izola în viaţă şi a se deda cultului lui *Tolstoi*, *Ibsen* şi *Honnoré de Balzac*.

Două întâlniri în viaţa sa, l-au impresionat în chip cu totul deosebit:

Cu o lucrătoare care-şi iubea cânele peste orice măsură; şi cu un lucrător român din Portul Braila: *Tatu Popa*, care era de o inteligenţă şi de o modestie indescriptibilă.

La finele conferinţei atât de interesante, Istrati precizează o *viziune apocaliptică*.

Ori-ce credinţă modernă e nulă şi instituţiile ce se bazează pe credinţă sunt iluzorie. Căci nimenea nu se sacrifică şi nu plăteşte cu viaţa sa, în scopul fericirii obşteşti.

Arta şi artiştii, chemaţi a ajuta omenirea, de a o ridica din mizeria neagră în care zace, n'au făcut până acum absolut nimic.

Călduroase aplauze au recompensat pe scriitorul nostru brăilean.

S. Zoldester

Poşta-rachetă

cu 1000 kilometri pe oră

Inginerul german Tiling din Bremen a inventat un sistem original de poştă. E vorba de o poştă-rachetă, extrem de rapidă.

Mijlocul de corespondenţă se compune dintr'o cutie cu motor cu rachete. In cutie se pune poştă în greutate de câteva kilograme. Motorul este astfel aranjat, încât transportă cutia prin văzduh cu o rapiditate şi preciziune uimitoare. Poşta-rachetă zboară cu o viteză de aproape 1000 kilometri pe oră şi apoi cade încet, exact, la locul dorit. Motorul precizează direcţia zborului, iar un ceasornic special regulează durata necesară pentru parcurgerea drumului propus. Ceva mai mult, odată cu corespondenţa, „cutia zburătoare“ mai poate transporta câte un câne, o pisică, un iepure, etc... Primele experienţe făcute au dat rezultate cât se

DIN TOATA LUMEA

Ajutaţi pe şomeri!..— In Germania, precum se ştie, şomajul a luat proporţii alarmante. Ajutoarele statului sînt insuficiente faţă de numărul mare al celor fără de lucru. Pentru ajutorarea şomerilor trebuie să intervie şi iniţiativa particulară. Cum însă această iniţiativă nu se arată prea activă, s'a recurs la metode originale pentru stimularea ei. Astfel:

Aproape în toate magazinele germane pachetele sînt învelite în hârtie pe care se află scris în zeci de culori: „Ajutaţi pe şomeri“. In pauze la toate teatrele şi cinematografele se transmite în mod sonor sfatul: „Ajutaţi pe şomeri“.

Pe pavajul străzilor, în cursul nopţii, lampioane electrice proectează acelaş apel. Ceva mai mult, în majoritatea hotelurilor şi restaurantelor germane se servesc prosoape, feţe de perne, ceşti, farfurii, etc, pe care se găseşte deasemenea stăruitorul: „Ajutaţi pe şomeri“.

Toate aceste fapte sînt, desigur, în măsură să dovedească vitregia situaţiei actuale din Germania. Şi din nefericire o asemenea situaţie nu este numai în această ţară.

*

Un primar buclucaş.— Cazul s'a petrecut în localitatea Mickfield din statul Virginia (America-de-Nord). Se ştie că în Statele-Unite consumarea băuturilor spirtoase este prohibită. Primarul din Mickfield, dorind însă se devie popular, întrucât majoritatea populaţiei de acolo era contra prohibiţionismului, a dat următoarea ordonanţă originală:

„Avind în vedere că 87 la sută din Mickfield s'a pronunţat împotriva prohibiţiei, permitem să se consume tot felul de băuturi spirtoase numai în casele particulare“.

Bine înţeles autorităţile centrale au intervenit imediat. Populaţia a protestat energic, cerând să se permită consumul alcoolului.

S'au produs chiar şi acte de violenţă. Dar ordonanţa buclucaşă a fost anulată. Şi credem de prisos să mai menţionăm că primarul... original, a fost destituit!

*

Un cimitir plutitor — Ziarul englez „Dublin-Times“ relatează următorul fapt interesant:

Un trib vechi de pe insula Sumatra păstrează un obiceiu ciudat de înmormântat. Mortul este aşezat într'un sicriu în formă de barcă şi pus astfel pe valuri. In modul acesta bărcile-racle, purtate de vânturi, formeaza un adevărat cimitir plutitor. Bineînţeles, atâta cât e timpul frumos şi liniştit.

Când se produce însă o furtună, bărcile sânt acoperite de apă şi întreg cimitirul este înghiţit de valuri. Apoi se formează alt cimitir plutitor. Şi aşa mai departe.

Intr'adevăr, câţi oameni, atâtea obiceiuri!...

*

Divors şi sinucidere — Un caz originar de sinucidere s'a înregistrat la New-York. O tânără doamnă, anume Ishbel Hardness, în vrâstă de 32 ani, s'a împuşcat cu un glonte de revolver şi a murit pe loc.

Ea a lăsat o scrisoare, în care arată că se sinucide, din cauză că n'a putut obţine divorsul. De aproape patru ani a introdus zeci de acţiuni de despărţire, dar tribunalul le-a respins pe toate. Exasperată de această situaţiune, întrucât nu mai putea suporta regimul din căminul conjugal, a preferat să moară. Şi aşa a obţinut cel mai iremediabil divors: divorsul de viaţă!

Divors prin poştă

Specialitatea unui oraş mexican

Statul Chihuahua din Mexic, printr'o lege specială votată de curând, a devenit o adevărată ţară a divorsurilor. Legea prevede că divorsul poate fi obţinut chiar printr'o simplă scrisoare trimisă prin poştă; indiferent de motivele invocate. E absolut suficientă dorinţa unuia din soţi de a se despărţi. Formalităţile se fac repede şi în trei săptămâni divorsul e gata.

Bărbatul se poate căsători din nou imediat. Soţia însă trebuie să aştepte nouă luni. Dacă rezultă vre-un copil în acest interval, soţii despărţiţi vor contribui în mod egal pentru întreţinerea lui.

In asemenea condiţiuni, e de presupus că statul mexican va deveni destul de frecventat!...

Mişcarea culturală

„PRIETENII NATURII“ LA IAŞI

Inaugurarea societăţii studenţilor naturalişti — Cuvântarea d-lui decan Al. Popovici — Interesanta conferinţă a d-lui prof. I. Borcea

Ziua de Duminecă 13 Febr. a. c. a fost rezervată la Iaşi tuturor acelora în care trăeşte dragostea pentru tot ce-i frumos în natură.

La ora 6.30 p. m. Aula Uuiversităţii era arhiplină. Din numerosul public menţionăm prezenţa: a I. P. S. vicarul mitropoliei Grigore Leu Botoşaneanu, reprezentând pe I. P. S. Mitropolit Pimen; a numeroşi profesori universitari şi secundari, precum şi a altor personalităţi ale Iaşului, în mijlocul unei imense mulţimi de studenţi.

D. Decan al Facultăţii de ştiinţe *Alex. Popovici* deschide şedinţa în numele d-lui Rector, reţinut la senatul universitar. D-sa salută societatea în numele rectoratului; apoi ca Decan al Facult. de ştiinţe şi ca naturalist, şi felicită pe iniţiatori. Isi exprimă adânca plăcere pe care-a simţit-o atât d-sa cât şi d. prof. *Paul Bujor*, când li s'au prezentat spre aprobare şi susţinere statutele societăţii. In altă ordine de idei, d. Decan arată rolul societăţii şi vastul cimp de acţiune; atrăgând în special atenţia că ţara noastră are flora şi fauna cea mai bogată şi variată din întreaga Europă, după cum au constatat participanţii la congresul Phyzogeografic internaţional din vara anului 1931, material geologic important, şi că deşi s'a lucrat până'n prezent foarte mult în această direcţie, totuşi este încă mult de făcut, aşteptându-se dela tineretul naturalist să continue aceste cercetări. In legătură cu posibilităţile oferite naturaliştilor pentru perfecţionarea lor ştiinţifică, d. decan menţionează staţiunea zoologică „Regele Ferdinand I“, dela Agigea; aducând vii elogii d-lui prof. I. Borcea intemeetorul şi directorul acestei instituţii pusă la îndemâna ştiinţii româneşti pentru studiarea faunei şi florei Mării Negre.

Arătând importanţa educativă a excursiilor: („într'o zi de excursie se poate învăţa mai mult ca 'ntr'un an de carte“) d. prof. Popovici îndeamnă tineretul naturalist să caute a uza în o măsură cât mai largă de acest mijloc (conducând excursii cu elevii de licee, gimnazii şi chiar şcoli primare) ca să deştepte în lumea română gustul pentru excursii şi Ştiinţe Naturale.

Incheind, d. Al Popovici arată câmpul vast de activitate al soc. „Prietinii Naturii“ şi-i urează izbândă.

*

Cu un elan tineresc, d. preşedinte al Societăţii, *Mihai Băcescu*, arată că în împrejurările sociale de astăzi, nefavorabile realizărilor idealiste, desbrăcate de impovărătoarea haină a materialismului, înjghebări ca cea sărbătorită azi — un vis nutrit de multă vreme de naturaliştii ieşeni, — îţi umple sufletul de bucurie şi speranţă.

Domnia-Sa arată că societatea a fost înfiinţată la 8 Noembre 1931 — propunându-şi drept scop de a lucra la progresul Şt. Naturale, la popularizarea lor, la să-

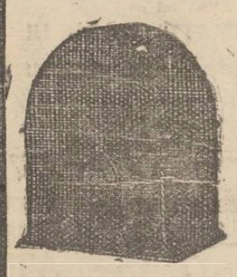

NIMIC nu egalează un aparat electrodinamyc

Mod. 62 A. 7 lămpi duble

Lei 17.400

SUPERHETERODYNA „VOCE DE AUR" ELECTRODYNAMICA

ATWATER KENT RADIO

Subreprezentanţe principale exclusive în Moldova şi Bucovina :

Iaşi — „Braşcu" str. Lăpuşneanu 32.
Botoşani — „Isaak Bacal" Calea Naţională
Cernăuţi — „Autogarajul" str. Iancu Flondor 19.
Focşani — „Librăria Alex. Leon" str. I.C. Brătianu 92.

2

Nu vă lăsaţi induşi în eroare
Vechiul şi renumitul
Atelier de lingerie
nu s'a mutat de vis-à-vis de Strand
str. Palat No. 56
Vinde pentru comercianţii detailişti **cămăşi albe şi colorate cu două gulere cu LEI 80.**
Cămăşi pe măsură pentru particulari cu **LEI 90.**
Marfa este confecţionată din **chiffonul Cras-Ideal, marcă renumită. Garantăm durabilitatea pe un an de zile,** pentru **cămăşile de 90 lei.**

DOCTOR
L. JACOBY
Specializat la Paris
BOLI de COPII şi SUGARI
BOLI INTERNE
Consult.: 8-10 a.m. şi 2-7 p.m.
Str. Ştefan cel Mare 29

TOATĂ LUMEA

ŞTIE AZI CĂ
Noval
E CEL MAI BUN REMEDIU
ÎN PREVENIREA ŞI COMBATEREA
GRIPEI, RĂCELEI
GUTURAIULUI, DUREREI DE CAP, DE DINŢI, DE ŞALE
DE ACEEA DIN NICI O CASĂ SĂ NU LIPSEASCĂ
Noval
Pereţi la farmacii cutii a 2 tablete

DOCTOR
M. MATASARU
Specializat la Paris—fost asistent de spital la Paris
Boli Interne:
INIMA, PLĂMÂNI
şi tratamentul tuberculozei pulmonare cu Pneumatorax artificial
Str. Mărzescu 16 (parter)
Cons. 9—10 a. m. şi 3—6 p. m.

DOCTORUL
V. A. Berghiner
Fost intern şi Asistent Universitar, — 17 ani de practică —
str. Seulescu No. 2
în faţa Hotelului Schiller
consultă :
PENTRU BOLI INTERNE şi BOLI DE FEMEI
zilnic între 8—12 şi 2—6

Doctor A. DASCAL
BOLI INTERNE
VENERICE ŞI SIFILIS
Tratament radical al Blenoragiei acute şi cronice ; al sifilisului în toate perioadele boalei.
Băi de lumină, Diatermie Microscopie
Cons.: 8-10 a.m. şi 2-8 jum. seara
Iaşi, str. Cuza Vodă No. 42
vis-à-vis de Camera de Comerţ

Tribunalul jud. Iaşi Secţia III-a
Publicaţie de Vânzare No. 1155 din 12 Februarie 1932

Tribunalul Iaşi secţia 8, prin jurnalul din 11 Februarie 1932, **a autorizat corpul portărelilor trib. Iaşi să efectueze din nou formele de vânzare prin licitaţie** publică a porţiunilor indivize de 1 | 2 şi 1 | 6 din imobilul situat în Iaşi, **str. Vasile Conta No. 22** proprietatea falitului **Moise Iacobovici, domiciliat în Iaşi str. Lăpuşneanu No. 2,** a cărui **situaţie** conform **raportului de expertiză** dela dosar este : Compus dintr'un teren **de 953 m.p. cu frontul la stradă de 23,20 metri, pe care sunt următoarele construcţii: 1.** Clădirea **A cu faţa la stradă,** cu parter şi etaj, de zidărie din cărămidă, având 4 apartamente de locuit. **2.** Clădirea **B,** în curte cu parter şi **etaj şi pe jumătate** din suprafaţă **subsol servind de pivniţă,** cuprinde **atenanse** la imobilul **A** şi **apartamente de locuit.** Clădirea **C,** cu parter de zidărie, servind de **cămări sau magazii. 4.** Clădirea **D,** cu parter şi etaj de zidărie, **servind de grajd şi magazie. Accesul la etaj** se face prin o scară **mobilă şi are instalaţie** de apă, **canal şi lumină.** Expertul evaluează porţiunea de 1 | 2 şi 1 | 6 **din acest imobil la suma de 2.546.933 lei.** Asupra întregului **imobil grevează : 1. Ipoteca înscrisă la No. 567 | 1927,** pentru **500,000 lei datoriţi de Sura şi Iosef Glantzştein băncei Dacia din Iaşi,** asupra porţiunei lor de 1 | 8 **din acest imobil. 2. Ipoteca înscrisă la No.** 162 | 1928 pentru **217,170 lei constituită de aceiaşi în favoarea aceleiaşi bănci asupra întregului imobil. 3.** Sechestrul transcris la No. 235 | 1928 pentru 50,000 lei aplicat pe veniturile întregului imobil la pretenţia lui Avram Bărbuţă. **4.** Comandamentul transcris la No. 275 | 929 pentru lei 100,000 datoriţi băncei „Uniunea Română" din Iaşi, asupra întregului imobil.

Se înştiinţează că vânzarea şi adjudecarea acestei porţiuni indivize de 1 | 2 şi 1 | 6 din imobilul sus menţionat vor avea loc în pretoriul trib. Iaşi, secţ. 3, în ziua de 28 Martie 1932, ora 13, începându-se licitaţia publică dela suma de 1.000.000 lei, fixată de tribunal prin jurnalul din 11 Februarie 1932. Dosar No. 22 | 1930

Preşedinte, M. Beiaeu
Portărel, Gh. Sava

x **LA CERNAUŢI** se găseşte zilnic ziarul „Opinia" la chioşcul din piaţa Unirei (halta tramvaiului,

Asasinatul din Gara Iaşi

Drama nu e a...crizei e a criminalului !

Ziarele s'au ocupat de asasinatul din Gara Iaşi, a cărui victimă a căzut Aba Gottlieb comerciant din Hodora, ucis în împrejurările cunoscute de un anume Joseph Hoffman din Belceşti.

Din cele ce transpiră până în prezent, cauza pentru care Hoffman a omorât pe Gottlieb se explică prin faptul că, primul datorând secundului o sumă de bani, a găsit cu cale să-şi achite creditorul, omorându-l.

Vina colportată de omenire... este criza ! !

Să reflectăm şi să ne întrebăm :

Aşa se poate tranşa o chestiune între debitor şi creditor ?

Şi dacă s'a tranşat astfel ? Fapta se datoreşte crizei ? !

Mă întreb, cu ce şi-a uşurat situaţia criminalul, omorând pe acela care cu cât-va timp înainte l'a ajutat şi pe lângă care a câştigat o bună vreme ?

Era oare Gottlieb vinovat că Hoffman a sărăcit ? Nu se vede de nicăeri şi nici chiar criminalul nu o arată.

Dacă nu-l împrumuta Gottlieb cu bani, desigur că împrumuta de la altcineva şi atunci urma ca acel cineva să fie achitat în felul lui Gottlieb.

Iată deci nu i se poate imputa crizei, vina, când un om omoară pe altul.

Vina este vădită. Este a criminalului !

Căci dacă n'ai găsit alt mijloc de a te comporta în viaţă, decât acela de a suprima viaţa altuia, deşi ai la îndemână justiţia care lichidează diferendele între oameni, atuncia eşti criminal.

S'au văzut cazuri când din mare bogătaş şi cu mare renume ai ajuns sărac. S'au mai văzut cazuri când neputând suporta sărăcia, te sinucizi ; *dar nu ucizi !*

Dacă în cazul de faţă, când cel ce datorează, ucide, ce să mai zică foarte mulţi oameni care din cauza crahurilor băncilor, au rămas cu adevarat săraci ? Sau ce să mai facă acei ce şi-au plasat puţinul lor avut, sau avutul copiilor lor, (Dotă etc.,) la alţi bogătaşi în aparenţă şi cari într'o bună zi au încetat plăţile, lăsându-i cu adevărat pe drumuri ?

Cine şi care ar fi acela care ar putea spune, că dacă nu ţi s'a plătit, să te duci să uciz' ?

Atuncia cum se taxează faptul de faţă, când cel ce datorează ucide ?

Evident că este criminal, şi criminal fără circumstanţe atenuante.

Nimeni nu se va gândi că greşesc, când aşi spune că, — dacă Gotlieb ar fi ştiut că, pentru aşi salva viaţa şi pentru a putea trăi şi fi tată celor 5 copii, trebue să sacrifice nu 100—200.000 lei ci chiar toată averea, încă nu ar fi stat la gânduri.

Gottlieb însă, fiind om ordonat, cu încredere în cei competinţi, iubit de toţi concetăţenii săi, nu şi-a închipuit că în faptele sale omeneşti va găsi un Hoffman cu gânduri criminale.

Drama nu e a.. crizei.
E a criminalului.

Isidore Spiegler
Str. Procopie 12

x **Crema de lăcrămioare"** este idealul frumuseţii fără sfârşit.

Arestarea unui îndrăzneţ excroc în gara Iaşi

Tatăl instituise un premiu pentru prinderea fiului excroc

In gara Iaşi, a fost arestat aseară, într'un compartiment de cl. I-a a acceleratului Iaşi-Bucureşti, un vestit excroc internaţional.

El este fiul bijutierului I. Herşcovici din Bucureşti, bul. Academiei 23, anume Albert Herşcovici. In momentul când a fost recunoscut de una din victime d. Ichil Birchman din Huşi, care fusese jefuit de excroc acum câteva zile, excrocul încerca să jefuiască pe bijutierul Hirschfeld din str. Căluşei 37, Bucureşti.

Astfel, excrocul a fost arestat de agentul Dodon, chiar în momentul când bijutierul îi număra banii, în schimbul unei poliţe falşe.

La cercetări, excrocul a mărturisit toate excrocheriile săvârşite în ţară şi străinătate, prin plasarea poliţelor false ale unor bijutieri din Bucureşti, între care şi părintele său.

De notat că tatăl celui arestat oferise un premiu de 10,000 lei aceluia care va aresta pe fiul excroc.

Spectacolele zilei

Unde mergem astăzi?..

16 Februar

Teatrul Naţional. — *„Simunul"*, (piesă în 13 tablouri) de *Lenormand.*

Teatrul Cinema Trianon. — *„Escapada"* (comedie germană) cu *Renata Müller* şi *Hermann Thimig.* Al doilea film : *„Fiica dragonului"*, (film poliţist) cu *Ana May Wong şi Sessue Hakawa.*

Jurnal sonor *„Paramount".*

Teatrul-Cinema Phoenix. — *„Kismet"* (film oriental) cu *Gustav Fröhlich* şi *Dita Parlo.* Al doilea film : *„Submarinul 13"* (acţiunea se desfăşoară în Shangai). Supliment : *Violinsky* un virtuos la pian.

Teatrul Cinema Sidoli. — *„Isabelle"* cu *Goesta Eckman* şi *Anita Doris* (operetă germană). Al doilea film *„Dirijabilul"* (Eroii aerului). Jurnal sonor.

Cinema Elysée—*„Două inimi într'un vals"* cu *Willy Forst, Gretl Theimer* şi *Walter Jansen.* Al doilea film : *„Călăreţul necunoscut"* aventuri cu *Tom Mix.*

Cinema „Gheltzer" şi Cinematograful Nostru. — *Relache.*

Berăria Luther (Piaţa Unirei) Renumitul Jazz Vermont. Bufet copios cu cele mai delicioase mâncăruri calde şi reci. Supeuri speciale: Bere şi vinuri din pivniţele *Luther".* Seara dancing în ritmul jazzului Vermont.

x **Arestarea contabilului închisorii Galata.** — Cab. II Instrucţie a arestat ieri pe fostul contabil al închisorii Galata, anume I. Zaharia, învinuit de a fi sustras circa 150,000 lei din casa penitenciarului.

Mandatul de arestare a lui Zaharia va veni azi spre confirmare în faţa tribunalului.

x Ministerul de interne a trimis suma de 40.000 lei pentru sinistraţii din Moineşti.

x In str. Smârdan 88 s'a declarat un caz mortal de difterie.

x Doctorul **BRENER** *specialist mamoş,* boli de femei, consultaţii de la 2 până la 4 p. m.

Explicaţiile d-lui mareşal Averescu

Zarvă în partidul poporului

Bucureşti 16 — Faţă de agitaţia produsă de campania prin ziarul averescan „Indreptarea", d. mareşal Averescu răspunde următoarele :

Semnătura X. X. X. nu este a d-sale.

Ii pare însă bine că lumea îl crede X. X. X.

Mareşalul răspunde numai pentru articolele semnate de el.

Articolele semnate X. X. X. au totuşi aprobarea mareşalului.

Nu putea opri publicarea unor articole care combat monarhia absolută şi apără constituţionalismul.

Articolul despre detronarea lui Cuza-Vodă nu era un atac contra Regelui Carol II.

Rău a făcut preşedintele Camerei că a permis discuţia în chestia Coroanei, nesocotind astfel prevederile constituţiei.

*

Aceste lămuriri nu par a mulţumi pe toţi membrii din partidul poporului. Ziarul „Neamul Românesc" anunţă că generalii din partid îşi vor da demisia.

In orce caz, d. general Iancovescu, fost ministru de război, a şi demisionat, iar Mareşalul i-a primit demisia.

CUM S'A PRODUS INCENDIUL DELA MAGAZINUL DE DROGHERIE DIN PIAŢA HALEI

CE A STABILIT ANCHETA AUTORITĂŢILOR

Cercetările în legătură cu incendiul declarat aseară în Hală, au continuat azi dimineaţă la comisia patra.

Iată ce-a stabilit ancheta :

Aseară la ora 6, în timp ce d-nii Aizicovici şi Marcu, proprietarii magazinului de drogherie „La Marinarii" din str. Cizmăriei, făceau nişte socoteli cu d. sbirot. Mircea Salcer dela compania de pompieri, — s'au auzit din stradă ţipete : — „Foc ! Foc" !

Intr'adevăr, un fum gros ieşea din podul prăvăliei şi câteva clipe mai târziu s'au văzut flăcări izbucnind din acoperiş.

Imediat s'a început opera de salvare, care mergea destul de anevoios, din cauză că materiile inflamabile din prăvălie au început să explodeze.

Intre timp, au sosit pompierii, care au început opera de localizare. Cum apa în asemenea împrejurări nu poate folosi prea mult, pompierii au încercuit focul.

La faţa locului au sosit d-nii prim-procuror Pogonat, procuror Costinescu, chestor A. Cristea, director Teodoru, comisarii Bantaş şi Vasiliu, care au început imediat ancheta.

S'a stabilit că focul ar fi luat naştere de la burlanul unei sobe, care trecea prin pod. Focul s'a propagat cu iuţeală, mistuind totul.

Imobilul este proprietatea primăriei, fiind asigurat ; deasemenea şi marfa este asigurată. Pagubele sunt foarte mari.

Comercianţii au fost duşi la poliţie, unde după ce li s'a luat câte o declaraţie, au fost puşi în libertate.

Azi actele vor fi înaintate parchetului, pentru continuarea cercetărilor.

Sorin

Procesul unui agronom

acuzat de falş în acte publice

In faţa tribunalului din Vaslui se judecă procesul agronomului C. Stoian, şeful fermei Laza, acuzat de falşuri în acte publice.

Se ştie că acest proces a fost intentat de d. inspector agricol Tălăşescu, care ceruse strămutarea procesului dela Vaslui.

Cererea a fost însă respinsă.

In ultima şedinţă a acestui proces, tribunalul Vaslui a admis o contra-expertiză grafică numind ca expert pe d. prof. Şt. Dumitrescu. Dosarul a fost trimis la Iaşi, urmând ca la 20 Februarie expertul să depue juramântul.

Lucrările parlamentului

15 Februar

CAMERA.—*D. Otetelişeanu* relevă că ziarul „Epoca" a atacat pe Regina Maria.

D. Otulescu (tepist) răspunde că d. Gr. Filipescu semnează articolele şi îşi ia răspunderea lor, pe când „Indreptarea" are o atitudine perfidă. Acum averescanii se pocăesc, după ce au păcătuit.

D. Oteteleşeanu spune că mareşalul Averescu n'a atatacat Coroana, iar articolele din „Indreptarea" nu angajează partidul poporului. Apoi declară că un comisar de poliţie a venit să cenzureze ultimul articol al mareşalului Averescu. Intreabă guvernul dacă a admis această cenzură.

D. Iorga : Nu ştiu nimic, dar îl voiu felicita pe acel comisar.

D. Otetelişeanu cere să se reintre în legalitate.

Se continuă apoi discuţia la legea drumurilor, cu care prilej se produce un violent incident între d. Trancu-Iaşi şi vice-preşedinte Miclescu.

*

LA SENAT s'au făcut diverse comunicări.

INFORMAŢIUNI

x *D. Const. Stere a trecut ieri prin staţia Iaşi. D-sa se afla la Chişinău şi a fost invitat telegrafic să vie la Bucureşti.*

Cu expresul de Chişinău-Bucureşti, d. Stere a plecat eri în Capitală.

x Eri s'au terminat examenele primei serii de avocaţi stagiari din Iaşi. Toţi candidaţii au reuşit.

x **In Bucureşti,** un puternic incendiu a izbucnit la *Sanatorul Antoniu,* distrugând etajul III şi o însemnată cantitate de medicamente. Pagubele se evaluează la 5 milioane lei.

Bolnavii au putut fi evacuaţi la timp. Cu prilejul lucrărilor de stingere, 4 pompieri au fost asfixiaţi şi se află acum în spital.

„PRIETENII NATURII" LA IAŞI

(Continuarea din pagina I-a)

direa dragostei către ele în sufletul cât mai multora, la înlesnirea pentru membrii ei a studiului şt. naturale.

In al doilea loc ţinteşte la cunoaşterea frumuseţilor naturale ale scumpei noastre ţări, protecţia naturii, îngrijirea muzeului de istorie naturală regional, etc. Ca mijloace, societatea va întrebuinţă şedinţe ştiinţifice, conferinţe, festivităţi, editarea unui buletin, excursii etc.

D-sa anunţă că au fost proclamaţi membri de onoare d. rector *P. Bogdan,* d. prof. *Al. Popovici,* d. prof. *Paul Bujor,* d. prof. *Ioan Borcea,* d. prof. *Neculai Cosmovici,* d. prof. *I. S. Atanasiu,* d. prof. *I. Gh. Botez,* d. prof. *Ioan Simionescu* (Bucureşti), şi d. prof. *M. D. David,* aducând vii mulţumiri fiecăruia pentru preţiosul concurs şi sprijin dat societăţii încă dela înfiinţarea ei.

*

D. prof. *Ioan Borcea* — care în curând va prezida congresul internaţional al zoologilor — de la Paris — salută cu bucurie înfiinţarea societăţii *„Prietenii Naturii"* —care va fi un mijloc de emulaţie — şi cei ce o părăsesc, întreţinându-le viu imboldul către studiu. „S'au văzut absolvenţi ce promiteau mult ca studenţi, dar care în urmă lipsindu-le emulaţia, au neglijat studiile, — ştiinţa înregistrând astfel însemnate perderi".

Referindu-se la titlul societăţii, d-sa ne îndeamnă să fim cu toţii *prietini* ai naturii—mama noastră. Cu nelinişte şi îndurare în sufletu-i de naturalist desvoltă apoi o conferinţă cusubiectul Protecţia Naturii. Constată că natura, cu cât aşa zisa civilizaţie înaintează, — cu atât e mai barbar mutilată, exploatările pe seama marilor industrii făcându-se numai în vederea câştigului imediat. Astfel munţii noştri sunt despăduriţi fără preocupare de replantare — fapt ce atrage după sine o dezechilibrare în precipitările atmosferice. Conferenţiarul desfăşoară înaintea asistenţei procesul de distrugere practicat în lumea întreagă de societăţi mari şi de industrii — având ca rezultat final împuţinarea dacă nu chiar dispariţia completă a unor specii ; dă exemple balena, morsa, foca, bisonul, capra de munte, bourul, elefantul, struţul, papagalii, etc., lizaţiei — fie pentru pielea lor, fie pentru pene, fildeş, etc.

Referindu-se la starea de lucruri din ţara noastră şi luând câteva exemple din care se vede aceiaşi nepricepută distrugere, afară de vânatul neregimentat bine, afară de exploatarea nesocotită a pădurilor (ex. Valea Oltului), D-sa insistă mai mult asupra altor bogăţii ale ţării noastre care n'au mult până la dispariţie. Se referă în special la modul nepriceput de a se pescui peştii din neamul morunului (peşti aproape complect dispăruţi azi în alte ţări) şi a altor peşti migratori, prezenţi tocmai în timpul când urcă pe Dunăre să-şi depue ouăle.

Luând apoi un exemplu din lumea insectelor, arată şi aici, nepriceperea cu care se lucrează la noi. Comparând lucrurile de aici cu cele din Statele-Unite, arătând enorma prăpastie de procedură. D-sa arată cu toate că avem elemente extrem de valoroase în domeniul entomologic—ele nu sunt chemate în cazurile unde ar putea da un ajutor real, de ex. în invaziile de lăcuste şi omidă rusească, venind în asemenea ocazii la faţa locului autorităţile (Ministru, sub-secretar de stat, Prefect, căpitan de jandarmi etc. şi numai specialişti nu !)

Ca mijloace de remediu preconiză dragostea faţă de natură — creiarea de societăţi de protecţie, similare celor din străinătate, rezervarea locurilor ce ar prezinta un interes pentru animalele rare care le populează, — exploatarea raţională şi moderată a bogăţiilor naturii, având-se astfel în vedere — dacă nu păstrarea de exnmplare şi priveliştii — deci esteticul — cel puţin să manifeste o preocupare de existenţa zilei de mâne şi a urmaşilor. Dacă nu putem face natura mai frumoasă, cel puţin să o păstrăm aşa cum este.

Ţinând seama de spiritul de dragoste către Şt. Naturale manifestat de mult încă în bătrâna cetate a Iaşilor, prin înfiinţarea acum 100 de ani a Societăţii de medici şi naturalişti, cea mai veche societate ştiinţifică din ţară în care a activat o distinsă faţă bisericească din Moldova—mitropolitul *Veniamin Costache,* dl. prof. Borcea îşi exprimă încrederea că scopul societăţii va fi pe deplin atins—şi că va fi privită cu dragoste şi interes atât de feţele bisericeşti, cât şi de laici.

D-sa oferă societăţii din partea d-nei *Lucia Borcea*—spre memoria regretatului profesor N. Leon o donaţie în valoare de 10.000 lei.

Dl. Preşedinte, M. Băcescu — adânc emoţionat de acest nobil [illegible] D-nei Lucia Borcea, mulţumeşte din partea societăţii prin Dl. prof. Borcea şi o proclamă *prima membră donatoare a societăţii* — proclamare viu aplaudată de întreaga asistenţă.

D-sa cere adunării un moment de reculegere în memoria regretatului profesor N. Leon. La urmă Dl. preşedinte mulţumeşte călduros D-lui prof. I. Borcea pentru frumoasa conferinţa desvoltată.

A urmat apoi un program artistic pe deplin reuşit, la care a contribuit D-ra *Ecaterina Teohari* (solo) D-ra E. *Jitaru* (vioară) şi Dl. *E. Horea* (chitară) executând câteva doine populare, precum şi o recitare a D-lui *Al. Nicov.*

Inainte de a pleca asistenţa a fost rugată să iscălească în *„Cartea de aur"* a societăţii. Primul semnează *P. S. arhiereul Grigore Leu Botoşăneanul,* promiţând tot sprijinul bisericei şi binecuvântând societatea spre o activitate rodnică.

Şedinţa a luat sfârşit la ora 8.45.

A mai anunţat o donaţie pentru societate, d-na dr. Savini, în memoria mult regretatului ei soţ prof. Savini. Iar d. inginer silvic Cezar Cristea s'a înscris cu o conferinţă.

REP.

x *Crema Khasya* face să dispară ridurile (sbârciturile) feţei. Depozit Farmacia Poilak str. Ştefan cel Mare

Din lumea acreditivelor

Zvonuri false asupra restanţelor şi care alarmează publicul

— Ce spune administratorul financiar —

— Situaţia la zi a acreditivelor pe anul trecut.— Lefuri şi pensii pe Februarie

La Administraţia Financiară Iaşi s'au plătit salarii pe Ianuarie în sumă de 20 milioane lei. Pentru lichidarea integrală a capitolului, mai trebuie puţin: peste un milion lei.

Pensiile pe luna trecută au fost aproape complect achitate. O mică restanţă doar şi care până la 20 crt. se va achita: 100 mii lei.

*

De eri, s'a început plata pensiilor trimestriale.

Se plăteşte pe trimestrul Ianuarie. Eri au fost satisfăcuţi acei care au de primit până la 1000 lei, — plătindu-se, în bloc, suma de 192.792 lei.

Astăzi şi mâine se vor îndestula trimestrialii din Tg. Frumos: au de primit 180.732 lei.

Joi 18 crt. vor primi pensia cei care iau câte 2000 lei: total 214.494 lei.

Luni 22 crt. se vor achita cei care primesc câte 3000 lei: total 859.502 lei.

Joi 25 crt. vor fi plătiţi cei care au luat câte 6000 lei: total 439.800 lei. Comunele urbane, vor fi satisfăcute în intervalul 1-12 Martie, — pansionarii trimestriali având de primit 2.908.628 lei.

*

Restanţele...

Dela Ianuarie încoace s'a plătit din urmă, în contul pensiilor, salariilor şi diverselor ordonanţe de plată, — suma de 30 milioane lei. Zilnic sosesc acreditive noui pentru definitiva lichidare cu trecutul.

Chiar azi s'au încasat dela Banca Naţională, mai multe acreditive în valoare de 2.400.000 mii lei.

In acest senz, administratorul financiar d. Ilie Florescu, ne roagă să liniştim publicul care îl asaltează zilnic cu plângeri:

— „Este adevărat că în locul banilor ce ni se cuvin, ni se vor da bonuri ?„

D-sa lămureşte publicul că, treptat, treptat se plătesc datoriile din urmă. Nu se vor elibera nici un soiu de bonuri. Toată lumea va fi plătită. Şi în cel mult o lună, nu se va mai putea vorbi, — cel puţin la Iaşi, — de restanţe din 1931...

*

Sâmbătă 20 Februarie, ad-ţia va începe plata pensiilor pe luna prezentă. In acest scop d. Florescu a şi solicitat direcţiei mişcării fondurilor din ministerul de finanţe, un prim acreditiv de 8 milioane lei.

Itinerariul de plată a şi fost afişat.

In itinerariu, s'a făcut o mică modificare, anume: cei care primesc pensii dela 9000 lei în sus bruto, vor fi satisfăcuţi la 22 crt. în loc de 2 Martie cum s'ar fi cuvenit.

Se motivează intervertirea, pentrucă această categorie întotdeauna a fost lăsată cea din urmă cu încasarea drepturilor.

Se impunea deci o... compensaţie.

*

Nu mai trebuie să subliniem, că nimeni nu-şi va putea ridica pensia dacă nu va justifica achitarea impozitului global şi pe trimestrul Ianuarie 1932..

Rex.

Un ieşan în corespondenţă

cu ducele Mussolini

D. ing. Cezar Cristea a primit din partea ducelui Mussolini, prin consulatul italian loco, următoarea misivă:

„Consulatul general italian din Galaţi cu adresa No. 321 din 1 Februar a. c., mă roagă să vă transmit cele mai vii mulţumiri din partea E. S. Benito Mussolini, şeful guvernului italian, pentru expresiunile de condoleanţe ce aţi binevoit a-I transmite pentru moartea fratelui său: Arnoldo Mussolini.

Cu distinsă consideraţie

Agentul consular al Italiei

ss. *Traina*

x **Copiilor slăbănogi, anemici, lymfatici, scrofuloşi sau rachitici,** se recomandă cu mare succes în timpul iernei o cură cu **Untură de peşte iodoferată** preparată de **Farmacia Dr. Rătianu** Iaşi, str. Cuza Vodă 48. Acest preparat se asimilează perfect, nu produce iodism şi purifică sîngele copiilor dîndu-le vigoare.

Ştiri poliţieneşti

Accident.— Pe când femeia Paraschiva Volcova din str. Platon No. 8, trecea strada, a dat peste dânsa sania condusă de Cosnt. Rogan din str. Nicolina No. 15. Cu leziuni serioase pe corp, femeia a fost dusă la spitalul israelit.

Furturi.— Poliţia a fost informată că o bandă de hoţi fură haznalele, ţevile şi instalaţile din closete.

In cursul nopţii nopţii s'au comis trei asemenea furturi. In legătură cu aceasta este cercetat Gh. Drăgoi din str. Iarmaroc No. 55.

— Un furt de paseri s'a comis în cursul nopţii la Aron Rabinovici din str. Adamachi No. 12.

Diverse.— Câte un început de incendiu s'a produs la locuinţele d-lor Enăchescu din str. Albineţ No. 3 şi dr. Grossu din str. A. Panu No. 51.

— Au fost duşi duşi la poliţie: Pascanu Ilie şi Natalia Marcu din str. Ţuţora No. 103, Voleria A Moosei din str. Lăpuşneanu No. 37, pentru scandal.

DOLEANŢELE MICILOR INDUSTRIAŞI ŞI MESERIAŞI

Intrunirea din localitate.— Un memmoriu înaintat la Bucureşti

Micii industriaşi şi meseriaşi s'au întrunit în diferite centre din ţară. O asemenea întrunire s'a făcut şi în localitate Au luat cuvântul d-nii Gugui, Munteanu, Sternbaum-Botoşani, Oringher-Bucureşti, etc. S'a votat apoi un memoriu, care va fi prezintat ministerului de industrie şi comerţ. Memoriul, care are o formă unică pentru toată ţara, formulează următoarele doleanţe:

Să se suspende toate vânzările silite pentru case, scule, maşini şi orice obiecte ale meseriaşului sau micului industriaş; pe termen de cinci ani, cu drept de prelungire, dacă situaţia financiară a ţărei nu se va îndrepta.

Să se suspende complect declararea în stare de faliment a micului industriaş şi meseriaş, atâta vreme cât nu exista şi falimentul civil pentru clienţii răi platnici.

Să se revizuiască datoriile şi dobânzile plătite, pentru a fi reduse la valoarea lor reală creiată de situaţia actuală a ţărei.

Să se oprească importul tuturor mărfurilor lucrate în străinătate şi să se interzică complect intrarea lucrătorilor străini în ţară.

Să se plătească de stat şi de toate autorităţile publice, de urgenţă şi precădere costul lucrărilor executate de către micii industriaşi, meseriaşi şi patroni.

Să se desfiinţeze toatea atelierele de pe lângă autorităţi şi instituţiuni de stat şi particulare.

Să se dea credit ieftin prin Banca Naţională sau printr'un împrumut special, tuturor meseriaşilor şi micilor industriaşi care au lucrări de executat.

Privitor la impozitele ce le plătesc micii industriaşi s'a cerut:

1). Să se dea ordin comisiunilor de impunere ca să calculeze astfel impozitul încât să fie scăzut cu cel puţin 40 la sută sub cel din anul 1931.

2). Să se suspende aplicarea legei cifrei de afaceri la meseriaşi şi micii industriaşi.

3). Cercetarea situaţiei tuturor contribuabililor rămaşi în restanţa pe ultimii cinci ani, de către o comisiune mixtă, formată din reprezentanţii fiscului şi delegaţii Uniunei Generale a Micilor Industriaşi, pentru a stabili cine şi cât poate plăti fiecare din restanţe.

x **Tusa şi răguşeala în bronchitele gripale** dispar repede cu „Pastilele gumoase de Eucalypt Benzomentholate. Depozit Farmacia Dr. Rătianu Iaşi, str. Cuza Vodă 48. Aprobate de Consiliul Sanitar Superior. 5

Astă seară prima reprezentaţie cu marele tragedian

ALEX. MOISSI

UN BIROU DE PLASARE

în cartierul gării

al asociaţiei „Amicii tinerelor fete"

Ieri după amează d-nele, Elena Meissner şi Aneta Bogdan au fost primite în audienţă de către I. P. S. S. Mitropolitul Pimen. S'a discutat despre înfiinţarea unei filiale la Iaşi a Asociaţiei „*Amicele tinerelor fete*".

D-na Meissner a relevat insemnătatea înfiinţării unui filiale a suszisei asociaţii, arătând tot odată şi tragedia tinerilor elemente dela sate, care vin la oraşe spre aşi căuta serviciu, dar cad pradă diferitelor cuiburi de imoralitate.

Chiriarhul Moldovei a anunţat că va ajuta asociaţia atât materialmente cât şi moraliceşte, îndemnând pe preoţi a da tot concursul.

*

S'a hotărât să se intervină la dl. Petru Bogdan, primarul Iaşului, ca să pue la dispoziţia asociaţiei câteva camere dintr'o clădire a primăriei de pe strada gărei.

Aici se va înfiinţa un birou de informaţii.

Vor fi conduşi la acest birou toţi tinerii — băeţi şi fete — veniţi în oraş fără nici un căpătâi; şi pe cât posibil, vor fi plasaţi la diferite servicii.

Turk

Agitaţie antisemită

la Podul-Iloae

Din Podul Iloaie ne vine ştirea că un grup de agitatori antisemiţi a manifestat zgomotos aseară pe străzile oraşului, dedându-se chiar şi la agresiuni.

Astfel au fost sparte geamuri la prăvăliile comercianţilor Leizer Uşer şi Nachman Şapsa. Acesta din urmă, împreună cu tatăl său, om în vrâstă de 75 ani, au fost loviţi.

Jandarmii au sosit la faţa locului şi fac cercetări.

Până la ora când închidem ediţia, autorităţile judeţene n'au primit încă rapoarte despre cele întâmplate la Pd. Iloaie, aşa că ne lipsesc alte amănunte.

Spre o înţelegere între comunitate şi spitalul israelit

Neînţelegerile dintre comunitate evreească şi conducătorii spitalului israelit, par a lua sfârşit.

Se ştie că conflictul s'a produs pe chestia proprietăţii cimitirului israelit. După noua lege, cimitirul trece de fapt şi drept în proprietatea comunităţii.

Ori spitalul refuză să predea cimitirul, sub cuvânt că comunitatea nu este expresia întregii populaţii israelite din oraş. Deaceia Comunitatea a introdus o cerere la Tribunal.

Eri, la primul termen, s'a cerut de comun acord o amânare a procesului în vederea unei înţelegeri amiabile.

Ambele instituţii sunt dispuse să primească arbitrajul unei persoane proeminente din lumea evreească.

Se urmăreşte o înţelegere în sensul următor: averea cimitirului să treacă de drept în proprietatea comunităţii, iar administraţia să fie exercitată de o comisie mixtă din ambele instituţii.

Venitul să fie împărţit în două părţi: spitalului şi şcolilor ieşene evreeşti. Arbitrajul va avea loc zilele acestea.

Ştiri şcolare

— Ministerul instrucţiei a hotărât ca d-ra Natalia Diaga, ajutoare maestră de croitorie la clasa V-a dela şcoala profesională „Sf. Sava" din oraşul nostru,— să fie trecută în aceiaşi calitate la clasa VI şi VII; în locul d-sale rămânând d-na V. Gavrilaş, maestră titulară.

— S'a aprobat ca d-l I. Corlat, institutor la şcoala „Cuza-Vodă" din localitate să continue a fi detaşat în postul de inspector general al şcoalelor de educaţie cooperatistă şi contabilitate, fiind totodată însărcinat şi cu organizarea cooperativelor şcolare din Moldova, Basarabia şi Bucovina.

— La şcoala practică de comerţ „N. V. Ştefăniu", ministerul a aprobat pe anul şcolar curent funcţionarea personalului didactic recomandat de inspectoratul şcolar local.

— In viitor aprobarea plăţii suplinitorilor membrilor corpului didactic în concediu de boală, se soluţionează şi se ordonanţează numai de minister, în urma raportului inspectorului şcolar respectiv.

x Flotila de aviaţie din Iaşi anunţă că toate locurile pentru voluntari şi copii de trupă sînt ocupate, aşa că nu se mai primesc cereri de înscrire pentru aceste locuri.

INFORMAŢIUNI

x BISERICEŞTI.— I. P. S. S. Mitropolitul Pimen a plecat astăzi la Bucureşti, spre a participa la lucrările parlamentului.

Totodata Chiriarhul Moldovei va interveni pe lângă Ministerul sănătăţii şi ocrotirilor sociale, pentru obţinerea unui fond cu care va putea lua fiinţă o filială a asociaţiei „*Amicele tinerelor fete*".

— Astăzi se face plata salariilor preoţilor pe luna. Septembrie din anul trecut.

— A apărut revista „*Calea vieţii*" redactată de către pr. C. Vuescu, parohul bisericii „Sf. Andrei".

x După invitaţia făcută de d. C. Marcopol, mai multe distinse persoane din localitate au acceptat să facă parte din comitetul pentru ridicarea unui monument lui Alecu Russo, în curtea bisericii Bărboi.

x D. Victor Jamandi şeful organizaţiei liberale-duciste, a plecat aseară la Bucureşti, pentru a participa la lucrările parlamentului.

x *Concurs didactic* — Se aduce la cunoştinţă celor interesaţi că Joi 18 Februarie 1932, ora 10 dim. se va ţine concurs pentru ocuparea prin dataşare a catedrei de limba Română dela şcoala Comercială Elementară de băeţi din Iaşi.

Concursul se va ţine la şcoala între profesorii şi profesoarele titulare doritoare să se detaşeze.

x Acum câteva zile a avut loc o şedinţă deosebită la Academia de Bele-Arte din Paris. Citim în ziarele pariziene:

„Cea mai mare parte a şedinţei a fost consacrată unei lecturi a d-rei *Alice Hulubei*, profesoară la Iaşi, despre Henri Estienne ş despre romanul lui Longus: „Daphnis şi Chloe".

x Academia de Muzică şi Artă Dramatică din localitate, ne roagă să precizăm că d-ra Elena Tăutu (noua Miss Iaşi 1932) nu este elevă în ultimul an la clasa de dramă şi comedie a d-nei prof. Agatha Bârsescu.

x Duminică 21 crt. ora 10 dimineaţă, Poetul idişist I. Manger va conferinţa despre „*Cum râde majestatea sa poporul*". Conferinţa va avea loc în sala cinematografului „Trianon".

Conferinţele lui Manger au avut un mare succes la Varşovia, Riga, Covno, Berlin, Paris etc.

x **Spectacolul Al. Moissi.** — Astă seară are loc prima reprezentaţie a celebrului tragedian Al. Moissi, în sala Teatrului „Trianon". Se va reprezenta „Medicul în dilemă" o piesă cu renume mondial.

In rolul principal Al. Moissi a înregistrat succese strălucite pe marile scene ale apusului, iar la Bucureşti a provocat un entuziasm delirant.

In astă seară îl vor aplauda ieşenii.

x **Soc. „Generala" a funcţionarilor comerciali.**— Duminică 14 Februarie a avut loc la sediul din Iaşi, str. Vasile Stroescu adunarea generală anuală a Soc. „Generala" a funcţionarilor Comerciali, bancă şi birou. Procedându-se la alegerea noului comitet, au fost aleşi cu majoritate de voturi D. I. Iţicovici, Max Cohn, Leon Herşcovici, M. Crighel, W. Segall, Aronovici, Bolingher, Mendelsohn, Kahane, Herşcu Avram şi Avadanei. Alegerea a fost prezidată d. Sava Grigoriu foarte corect.

Pentru mâne seara la ora 9 noul comitet a fost convocat la sediu, pentru constituire şi preluarea gestiunei.

Hemoroizi

Anusol-Goedecke

Timp de 25 ani încercat cu succes. Fără substanţe vătămătoare. De găsit la toate farmaciile şi droguerlile.

Goedecke & Co. Berlin, Charlottenburg 1 Kaiserin-Augusta Allee 35

Depozit, Heinrich Siebeneicher, Bucureşti, Str. Smârdan No. 41

RECORDUL RECORDURILOR!

Ciorapi de mătasă calitate superioară, fără defecte, perechea 85 lei. Ciorapi de mătase cu bagheta brodată 105 lei. Ciorapi de matase. cu defecte 65 lei. Ciorapi de Fil d'Ecosse cu baghetă brodată 75 lei. Ciorapi bărbăteşti Fil d'Ecosse cu talpă dublată 35 lei. Preţuri atât de reduse n'au existat şi nici nu vor exista

NUMAI MAGAZINUL **I. GOREŞT** STR. PUŞCHIN 34 CHIŞINĂU

are posibilitatea a vinde cu asemenea preţuri mărfuri de calitatea cea mai superioară. Pe lângă magazin **funcţionează** *un atelier de lingerie de dame, bărbaţi şi de pat. Comenzile se primesc cu materialul propriu şi al onoratei clientele Comenzile se execută prompt şi ireproşabil* PREŢURI FOARTE CONVENABILE.

Degerăturile la picioare şi mâini precum şi bătăturile dureroase şi ori ce dureri reumatice se vindecă prin

ANTIREUMATIN

Asemenea, mâncărimea insuportabilă provenită din degerături dispare definitiv după aplicaţiuni cu antireumatin.

Depozit la Farmacia Fraţii Dr. Konya S-sor Dr. Grozea Iaşi

DESCHIS ZILNIC până la ora 9 seara

Primul Târg de Mostre

AL COMERŢULUI ŞI INDUSTRIEI DIN MOLDOVA

TREBUE **VIZITAT** DE ORI-CINE

Reducere pe C. F. R. 50% la întoarcere

Reduceri la hoteluri, restaurante, cinematografe, magazine de prim rang, etc.

INFORMAŢIUNI

x **SE INCHIRIAZĂ Restaurantul cuşer „Schiller" din Iaşi cu tot aranjamentul în condiţiuni avantajoase de la 1 Aprilie 1932. Ofertanţi serioşi se pot adresa de pe acuma la Hotel Schiller, Iaşi-Săulescu 3.**

x Publicaţiuni pentru „*Monitorul Oficial*" se primesc la administraţia ziarului „Opinia" strada Lăpuşneanu 37.

x **D. Doctor I. Schwartzman** fost asistent al clinicei din Paris specializat în boli de inimă, plămâni şi rinichi. Tratamentul tuberculozei pulmonare cu pneumotorax artificial, injecţii sclerozante la varice, consultă *boli interne şi copii* zilnic între 11—1 a. m. şi 4—7 p. m. în str. Căpitan Păun No. 10. Telefon No. 11.

Cumpăraţi săpunul „Lacata"

CAUT 2 camere şi bucătărie. Adresa la ziar.

CAUT 2—3 camere, la faţadă, în str. Tataraş, după circomscripţia 5-a, spre str. Ştejar. A se adresa la ziar.

PIERDUT buletinul de populaţie. Il declar nul şi fără valoare în mâinile oricui s'ar afla.

IOAN MARTAC

Cartierul R.M.S., str. E. No. 28

Dr. C. Gancevici

Medic primar al Sanatoriului BÂRNOVA

în timpul iernii va da consultaţiile pentru

BOALE DE PIEPT

Luni, Miercuri, Vineri, începând de la ora 12 a. m.

IAŞI—PIAŢA HALEI (Farmacia Beceanu)

Marţi şi Joi după amează *Sanatoriul Bârnova*

x LA VASLUI ziarul „Opinia" se află de vânzare până la ora 12 noaptea, la Librăria „Grosswald" şi la toate regiile care vând ziare.

RĂCELI-GRIPĂ

TESTA VINDECĂ

România

Corpul Portăreilor Tribunalului Iaşi

Publicaţiune No. 31

Anul 1932 luna Februarie 6

Se publică spre cunoştinţa generală că conform adresei jud. ocol 1 Urb. Iaşi No. 2368 | 932 se va vinde prin licitaţie publică în ziua de 25 Februarie 1932 ora 10 a. m. averea mobilă sequestrată cu procesul-verbal No. 4296/931 de la Rachela şi Solomon Mühlştein la pretenţia Băncii Moldova s.a. din Iaşi averea compusă din: o sobă de fer, o masă dreptunghiulară, o cuvetă prinsă în perete, un dulapaş de brad cu 2 uşi, două tablouri de perete, un cufăr, o oglindă mică de perete, 3 tablouri, un dulap de sofragerie, o dormeză, o cuvetă în perete, o masă ovală pe patru picioare, un cuer de perete, 3 perdele de aţă, 2 şifoniere de stejar, un dulap cu placă de marmoră, două noptiere cu plăci de marmoră şi oglinzi, un scaun fotoliu o masă de fer, o mesuţă cu 3 picioare şi o bancă pe 2 picioare un bufet masiv de stejar, o dormeză cu spătar pluşată, o masă mare cu patru picioare, 5 scaune masive stejar cu pele, o oglindă mare de perete cu masa ei cu placă de marmoră, 2 sfeşnice de nichel, un lavoar de fer, o instalaţie de lumină cu 4 becuri, 3 laicere pe jos uzate, un covor roş, o canapeluţă uzată, 3 becuri de perete.

Vânzarea se va face în Iaşi str. V. Alexandri No. 3 bis domiciliul debitorului pe bani gata şi în asistenţa comisarului respectiv.

Şef Portărel, Bazali

Secretar, D. Stancov

ULTIMA ORĂ

Consultaţiunile politice continuă

D. Maniu chemat de Rege

D. Titulescu mai rămâne în Bucureşti

Bucureşti 16.— In cursul dimineţii de ieri, d. Titulescu a primit vizita dlui I. Mihalache, la locuinţa sa dela Şoseaua Kisselef.

La ora 1, d. Titulescu a luat dejunul la d. Argetoianu; apoi s'a înapoiat acasă şi a primit succesiv vizitele d-lor Gr. Iunian, Virgil Madgearu, I. G. Duca, Filaliti (secretarul general al ministerului de externe) şi Vladimir Cristi ministrul Basarabiei.

Spre seară, d. Titulescu s'a dus la locuinţa d-lui Mareşalul Averescu cu care a avut o lungă discuţie.

D. Titulescu mai rămâne în ţară

Se anunţase că d. Titulescu trebuia să părăsească ţara mâne Mercuri, pentru a se înapoia la Conferinţa dezarmării. Chiar expediase o telegramă la hotelul din Geneva unde locueşte, pentru a i se pregăti apartamentul.

Dar d. Titulescu e silit de împrejurări să-şi amâne plecarea. Va mai rămâne în Bucureşti probabil până Sâmbătă.

Astăzi va fi primit din nou în audienţă de Rege şi reţinut la dejun.

D. Maniu soseşte în Capitală

D-nii Titulescu şi Mihalache au expediat ieri câte o telegramă la Bădăcini şi Cluj, invitînd de urgenţă în Capitală pe d-nii Maniu şi Vaida.

Tot ieri, dupăce d. G. G. Mironescu a ieşit dela Palat, a vrut să vorbească telefonic cu d. Maniu la Bădăcini. Dar nu s'a putut face legătura.

Atunci d. Mironescu a expediat câte o telegramă urgentă d-lor Maniu şi Vaida.

D. Vaida a răspuns că nu poate veni, deoarece este bolnav.

D. Maniu, constatând că este chemat din dorinţa Suveranului, a şi plecat aseară, iar astăzi după amează va fi în Bucureşti. Imediat va avea o întrevedere cu d. Titulescu; apoi va fi primit în audienţă la Palat.

Proectul împrumutului forţat

Georgiştii contra.— Celelalte partide se vor pronunţa astăzi.

Ieri s'a întrunit consiliul de miniştri, care a ratificat proectul împrumutului forţat, propus de d. Argetoianu pentru finanţarea conversiunii.

Iată în ce constă acest împrumut:

Art. 34 — Se înfiinţează o contribuţiune naţională pentru asanarea agriculturii, care va consta în perceperea unei taxe unice de 5 la sută asupra bunurilor imobiliare şi mobiliare mai jos specificate. Această taxă de 5 la sută se va percepe în 5 cote anuale de la 1 la sută fiecare. Această taxă se aplică la următoarele bunuri:

1) Proprietăţile rurale de la o întindere de 10 ha. în sus (proprietăţile până la inclusiv 10 ha. rămân scutite de taxe).

In această categorie sunt cuprinse pământurile cultivabile, islazurile, fâneţele, păşunele, viile, grădinăriile, pepinierele, livezile de pomi roditori, terenurile inundabile, bălţile de pescuit, pădurile, etc.

2) Minele, carierele, exploatările oricărui produs al subsolului, neconstituite în societăţi comerciale.

3) Capitalul societăţilor şi instituţiilor comerciale sau industriale româneşti.

4) Imobilelele urbane vechi şi noui, a căror valoare întrece suma de 100.000 lei, şi cari nu aparţin societăţilor de la punctul 3.

5) Rentele de stat, obligaţiunile Creditului judeţean şi comunal, scrisurile funciare rurale şi urbane, obligaţiunile Casei rurale.

Valoarea acestor bunuri se va stabili după estimărie actuale ale fiscului, consemnate în scriptele de debite ale impunerilor, înmulţindu-se veniturile cu coeficientul 20.

Sumele în numerar nu pot fi supuse contribuţiei naţionale, sub nici o formă.

Acest împrumut va fi rambursat în termen de 30 ani, cu dobândă de 6 la sută. Se vor emite pentru acest împrumut obligaţiuni de stat, cari vor putea fi primite la Banca Naţională.

Partidele îşi vor fixa atitudinea

In urma acestor modificări aduse proectului de conversiune, liberalii georgişti s'au retras din comisia specială a Camerei, lăsând întreaga răspundere guvernului şi partidelor care vor sprijini acest proect socotit cu tendinţe comuniste.

Celelalte partide urmează să-şi precizeze atitudinea faţă de împrumutul forţat. In acest scop au fost convocate pentru astăzi dimineaţă comitetele de conducere ale partidelor liberal-ducist şi naţional-ţărănist.

O declaraţie a d-lui Dr. Lupu

Bucureşti 16.— Intrebat aseară de ziarişti, asupra proectului de împrumut forţat, d. dr. N. Lupu a declarat:

— „Cei cu cap cer Conversiunea. Şi dacă ar veni la guvern oamenii lor, ar pune impozit... pe plugari, ca să facă Conversiunea pentru aceştia cu cap! E povestea antereului lui Arvinte, care serveşte ca program de guvernământ în România.

Dar ce nu se poate la noi, în România, şi la Dumnezeu!

Soluţia pentru dezlegarea situaţiei noastre economice nu poate fi decât: o restabilizare a leului.

Războiul chino-japonez

O nouă ofensivă japoneză

începe mâne la Şangai

Londra 16.— Pe frontul Şangai-Şapei-Woosung, este relativ linişte. Japonezii pregătesc o nouă mare ofensivă care urmează să se dezlănţuiască mâne Mercuri.

In acest scop, se fac pregătiri. In afară de trupele din marină, japonezii au mai adus la Şangai 22,000 soldaţi infanterişti, 10 tankuri, artilerie grea şi de câmp, aeroplane etc.

Chinezii se întăresc pe poziţii.

*

Debarcarea de trupe japoneze pe teritorul concesiunei internaţionale a provocat un nou protest al reprezintanţilor marilor puteri. Guvernul japonez a dat asigurări că nu urmăreşte decît apărarea vieţii şi averii supuşilor niponi.

*

Roma 16 — Ziarul Vaticanului „Observatore Romano" anunţă că delegatul Chinei la Geneva s'a adresat Papei.

Inaltul părinte şi-a arătat toată bunăvoinţa şi a răspuns că se va ruga pentru restabilirea păcii între chinezi şi japoneji.

Doi ofiţeri şi doi plutonieri arestaţi

pentru fraudele dela Reg. 1 C. F. R.

Bucureşti 16.— In fraudele comise la Reg. 1 de căi ferate din Iaşi, parchetul militar a stabilit că s'au comis numeroase falşuri şi s'a sustras o sumă de circa 20 milioane lei.

Parchetul militar din Bucureşti a arestat ieri pe căpitanul Iordan Const. şi pe plutonierii majori Cojocaru şi Giurcă.

Tot ieri a fost interogat şi apoi arestat căpitanul Mihăescu Const. Cercetările continuă.

De la dragoste la excrocherie

In jurul arestării tânărului Herşcovici din Bucureşti — Spovedania excrocului

Relatăm în altă parte a ziarului arestarea unui excroc anume Herşcovici, fiul bijutierului Iacob Herşcovici din Bucureşti, originar din Iaşi.

Azi dimineaţă Herşcovici a fost adus la biroul judiciar; unde a fost interogat de d. Gasparovici.

Iată ce-a povestit Herşcovici asupra cauzelor care l-au îndemnat să devie om necinstit:

— „In urmă cu ani am cunoscut la Bucureşti o domnişoară Solomon de o frumuseţe răpitoare. Intre noi s'a înfiripat o dragoste puternică. Speram să mă însor cu ea. Toată ziua eram împreună, ne duceam la spectacole, la baruri, etc,

Cum tatăl meu refuza însă să-mi deie bani, am luat o sumă dela un client al lui. Acesta a fost începutul.

A mers aşa o bucată de vreme, până când într'o zi tata a aflat. Urmarea a fost că a trebuit să părăsesc casa părintească. Dar şi d-ra Solomon a aflat de faptele mele şi m'a părăsit.

De atunci colind lumea. Am fost în Franţa şi în Germania, dar nu mi-am putut regăsi liniştea sufletească".

*

Continuând cercetările, d. Gasparovici a constatat că şi la Iaşi Herşcovici a comis excrocherii.

Astfel el s'a prezintat la bijutierul Bruner din str. Cuza Vodă şi în schimbul unei poliţe, a luat un ceas.

Şi la Huşi a săvârşit unele excrocherii.

Cu acte dresate, excrocul a fost înaintat parchetului. S. MAUR

Cinci lei au murit

la menajeria din Tg. Cucului

D. dr. Iliescu, inspectorul zootechnic din localitate, a fost înştiinţat de un caz interesant petrecut în următoarele împrejurări:

La menajeria din Tg. Cucului se aflau 11 lei. Zilele trecute proprietarul lor a constatat că un leu s'a îmbolnăvit. Câteva zile după aceia animalul a murit.

Se bănuia că moartea ar fi provenit din cauza unei răceli.

Dar iată că s'au îmbolnăvit şi ceilalţi lei, murind încă patru. Ceilalţi şase se află bolnavi.

Cazul venind în cercetarea d-lui Popovici dela laboratorul de bacteriologie veterinară, s'a constatat că leii sunt bolnavi de morvă (răpciugă).

Azi dimineaţă d. inspector dr. Iliescu, însoţit de d. Popovici, au făcut o descindere la faţa locului.

S'au luat măsuri de izolare a leilor şi a fost sezizat si serviciul sanitar al oraşului.

x **Pentru copii lymfatici, anemici, scrofuloşi şi rachitici,** care nu pot lua untură de peşte simplă sau Iodoferată, se recomandă cu mult succes **Syropul Iodotanic, Dr. Rătianu** aprobat de Cons. Sanitar Superior. Depozit: Farmacia Dr. Rătianu Iaşi. 5

Dela Societatea de Radiologie

şi Electrologie Ieşană

Societatea de Radiologie a ţinut şedinţa adunărei generale Joi 11 c. în sala de curs a clinicei Medicale. S'a procedat la alegerea noului comitet, d. conferenţiar dr. E. Radu vechiul preşedinte recomandând pe d. profesor dr. P. Niculescu bine cunoscut ca internist şi distins radiolog, care a fost ales *preşedinte* cu unanimitate de voturi.

Lista comitetului a fost complectată prin alegerea Domnilor: *vicepreşedinţi rezidenţi* d. conferenţiar Dr. E. Radu şi Dr. G. Nubert; — *vicepreşedinţi nerezidenţi* d-nul Docent Dr. Popp-Galaţi şi Dr. Dan-Bacău. *Secretar general* d. Dr. Gatoschi. *Secretari de şedinţă* d-nii D-ri Costin, Rosenthal, Hoffman şi Ackermann. *Bibliotecar* d. dr. Simanovschi-Chişinău şi *Casier* d. Dr. Isak.

In comitetul de redacţie pe 1932 au fost aleşi: d. Prof. Dr. P. Niculescu, D. conferenţiar Dr. E. Radu, d. Dr. N. Dabija, d. Dr. Barth, Dr. Fiamboli, d. Dr. Tzaicu şi d. dr. Şeptelici.

*

Domnul preşedinte arată importanţa acestei societăţi stăruind asupra cohesiunei ce trebue să existe pentru a putea la un loc contribui la formarea unui centru de specialitate. Discută asupra necesităţei formărei unui centru la Cancerologie, în care ospitalizarea bolnavilor să fie făcută. Astăzi când Radiologia a dat dovadă de mijloacele ei puternice de investigaţie şi putere therapeutică, intervenind cu succes acolo unde însăşi Chirurgia este neputincioasă, este o mare greşală să nu i se pue la dispoziţie toate mijloacele de desvoltare.

Dl. Prof. Niculescu propune schimbarea titulaturei societăţei în acea de Cancerologie şi Radiologie având a se ocupa pe viitor şi cu studii asupra cancerului.

Dl. Dr. Dabija—secretarul general al Societăţei face o dare de seamă a activităţii. Arată concursul binevoitor ce l'au dat radiologii din provincie, aderând la această Societate. Cu toate că existentă de puţin timp şi luptând cu multe greutăţi cu absenţă de local propriu, de fonduri etc. totuşi numărul mare de comunicări făcute, pe care d-sa le expune, variabilitatea subiectelor şi numeroasele discuţiuni sunt dovada evidentă de stabilitate a Societăţei. Se aduc mulţumiri d-lui Conferenţiar pr. Radu, vechiul preşedinte, care a fost stimulentul şi a dat dovadă de multă dragoste în conducerea societăţei.

Se eleg noi *membrii de onoare* propunându-se pe d-nii Profesori dr. Tănăsescu, dl. Prof. dr. Gerota, dl. Prof. dr. Gracoçsky, dl. Prof. dr. Gălăşescu, dl. Prof. dr. Enescu. Apoi dintre radiologii străini pe Prof: Boussy, dr. Sluys, Wignoll etc.

Şedinţa s'a sfârşit la orele 1 urmând ca viitoarea cu caracter ştiinţific să aibă loc Vineri 19 curent orele 11 dimineaţă, în aceiaşi sală. REP.

Un caz ciudat

în Bucureşti

Bucureşti 16. — Tânărul Carol Kalmanovici din str. Sf. Apostoli 34, era în legături intime cu d-na Carolina Pop.

Ieri d-na Pop a vrut să se sinucidă, înghiţind câteva pasile de verona!.

Dar până să sosească ajutoare, atât sinucigaşa cât şi prietenul ei au dispărut fără urmă.

Se bănueşte că s'au refugiat într'un loc, pentru a se sinucide împreună.

Şi o agresiune

Şoferul automobilului No. 10.163 a întâlnit pe strada Uranus două fete: Mărioara Dobrescu şi o prietină a ei.

Şoferul le-a invitat în maşină, făcându-le propuneri ruşinoase.

Ele s'au împotrivit. Atunci şoferul a scos un cuţit şi a lovit pe ambele fete, rănindu-le destul de grav.

Victimele au fost transportate la spitalul Colţea; iar criminalul este arestat.

Atac al lupilor

în judeţ

Pe când locuitorul Avram Ovidez se întorcea cu căruţa de la Hârlău la Podul Iloaie, a fost atacat pe drum de patru lupi.

Ovidez, a făcut uz de armă şi a reuşit să împuşte 2 lupi. Unul din cei doi cai dela căruţă a fost sfâşiat de bestii.

Intervenind câţiva locuitori cari treceau întâmplător pe şosea, fiarele au fost alungate.

Dela Conferinţa Dezarmării

Geneva 16. — E probabil că Conferinţa pentru dezarmare îşi va suspenda lucrările la 15 Mart în vederea pregătirii propunerilor de realizări practice. Apoi conferinţa se va redeschide la 3 Iunie.

La 17 Iunie se va întruni şi conferinţa reparaţiilor.

Moissi a sosit în Iaşi

Câteva impresii

Rapidul a fost azi mai puţin... rapid; a sosit cu 15 minute întârziere.

Il aşteptăm pe Moissi. Avem nerăbdarea revederei. Maestrul scoboară, e acelaş, lipsit de vanitatea consacratului. El vorbeşte cu plăcere „Opiniei".

E entuziasmat de publicul nostru şi regretă că la Bucureşti fiind gripat n'a putut azista, ca [ceilaţi parteneri ai lui, până în zorii zilei la petrecerile organizate „ad-hoc".

Al. Moissi e la braţ cu Aida Stukering, vedeta trupei, „vedetă" din toate punctele de vedere.

Moissi e printre noi.

Admiră pitorescul târgului şi va gusta cu siguranţă din „minunatul nostru Cotnar". Gh. Fx.

x Bătăturile le înlăturaţi sigur cu „Coricol".

Depozit: Farmacia Polak, str. Ştefan cel Mare.

Consfătuirea funcţionarilor

din birourile particulare

Funcţionarii din biurourile particulare sunt convocaţi pentru astăzi Marţi 16 Februarie ora 8 seara, la adunareageneralâ a Asociaţiei Funcţionarilor din biurourile particulare, care va avea loc la sediul Asoc Funcţionarilor de Banoă din str. Cuza-Vodă (vis-a-vis de casele Braunştein) unde se va discuta:

1) Reorganizarea Asociaţiei.

2) Revendicări pentru funcţionarii chiriaşi şi şomeri.

3) Inflinţarea unui biurou de asistenţă a funcţionarilor şomeri.

Afară de asta se va lua în discuţie aderarea la blocul salariaţilor din Bucureşti, în acţiunea sa pentru eftenirea traiului.

x Premiera de Vineri seara a Teatrului Naţional se dă sub titulatura: „Festival Musset". Va vedea lumina rampei piesa *„Paravanul"* de Alfred de Musset în 20 tablouri, traducere de Al. O. Teodoreanu.

Direcţia de scenă o deţine d. Ion Sava.

ORA 3

Intrevederea Maniu-Titulescu

Buc. 16.— D. Maniu a sosit azi dimineaţă în Capitală. D-sa a avut o lungă întrevedere cu d. Titulescu. Apoi au luat masa împreună la d. Mihai Popovici.

Tot azi dimineaţă d. Titulescu s'a constătuit cu d. general Ştefănescu-Amza, ministrul armatei.

D. Oct. Goga se desparte de averescani?

Buc. 16 — Se afirmă că d. Octavian Goga care va sosi mâne în Capitală, se va desolidariza dela tribuna Camerei, de atitudinea ziarului „Indreptarea".

Acest fapt ar însemna despărţirea d-lui Goga de partidul averescan.

Impotriva impozitului pe capital

Părerea d-lui Virgil Madgearu

Buc. 16.—Azi dimineaţă s'a întrunit sfatul parlamentar naţional-ţărănist, sub preşedinţia d lui Mihalache. S'a luat în discuţie chestiunea împrumutului forţat.

D. Virgil Madgearu a declarat că impozitul pe capital e anti-economic şi anti-social şi nu rezolvă nimic. Băncile mici şi cele populare vor fi distruse. D. Madgearu crede că partidul naţional ţărănesc n'ar trebui să admită impozitul pe capital.

Au mai vorbit d-nii I. Răducanu şi Armand Călinescu.

*

La locuinţa d-lui dr. Angelescu s'a întrunit azi dimineaţă comitetul de direcţie al partidului liberal-ducist. Discuţia asupra conversiunii a fost din nou amânată.

*

In comisiunea conversiunii a Camerei d. Argetoianu va face astăzi o expunere asupra nouei formule a impozitului pe capital.

IN JURUL AGITAŢIILOR

de la facultatea de medicină din Bucureşti

Buc. 16.— Consiliul profesoral al facultăţii de medicină a luat măsuri contra agitaţiilor ce se produc la această facultate.

S'a dat un comunicat, prin care se cere studenţilor deplină linişte, pentru prestigiul facultăţii.

In cazul însă când agitaţiile vor continua, facultatea de medicină va fi închisă.

Petrolistul Nobel în România

Buc. 16 — Regele Carol şi regina Maria au primit în audienţă pe marele petrolist suedez Gustav Nobel, fiul creatorului celebrelor premii Nobel.

Oaspetele străin a venit în România, spre a se interesa de situaţia petrolului românesc.

x **Muştar Românesc cu must** (Recoltă nouă). Depozit General Farmacia Werner Iaşi şi la principalele băcănii din oraş. 4

Numai pentru comercianţi!

Lei 76 cămăşi cu două gulere din creas veritabil, croială ireproşabilă, piept color şi albe vinde atelierul de lingerie

R. Finkelescu

str. C. Negri 59

(alături de Cofetăria Herş Cofetar, intrarea prin sală).

Epitropia Generală
a Casei Spitalelor Sf. Spiridon
din Iaşi

PUBLICAŢIUNE

Se aduce la cunoştinţa celor interesaţi că în ziua de 2 Martie 1932, ora 11 a. m. se va ţine în localul Epitropiei Generale a Casei Spitalelor şi Ospiciilor Sf. Spiridon situat în Iaşi, str. I. C. Brăteanu No. 144, licitaţie publică pentru concesionarea exploatărei jocuri or de noroc (cărţi, ruletă, bulă etc.) din staţiunea Băilor Slănic jud. Bacău, pe termin de trei ani, începător din sezonul balnear 1932.

Licitaţia se va ţine în conformitate cu art. 88 | 110 inclusiv din Legea Contabilităţei Publice, Regulamentul Oficiului Central de Licitaţii, normele publicate în Monitorul Oficial No. 127 din 4 Iunie 1931, şi condiţiunilor prevăzute în caetul de sarcini.

Persoanele cari vor lua parte la licitaţie, vor depune pe lângă oferte şi o garanţie de 150.000 lei în numerar, ori efecte garantate de Stat pe valoare de numerar.

Ofertele se vor face numai în conformitate cu caetul de sarcini care poate fi văzut în fiecare zi, ora 9—13, în localul Epitropiei str. I.C. Brăteanu 144.

Biroul Populaţiei

Ca urmare la invitaţia făcută cu privire la anunţarea şi înscrierea servitorilor, lucrătorilor etc. aduce la cunoştinţa generală că, pentru ca cetăţenii să nu fie purtaţi pe drumuri de mai multe ori din cauza prea marei aglomeraţii fixează zilele următoare, înăuntru cărora să se prezinte numai persoanele ce au domiciliul în stradele din circumscripţiile de poliţie şi anume:

Circ. I	în zilele	de 8-18 Februar 1932
„ III	„	de 19-29 „
„ IV	„	de 1—10 Martie
„ II	„	de 11—20 „
„ V	„	de 21—30 „

Stăpânii să fie însoţiţi de servitori, aducând două fotografii cu capul gol bine reuşite şi actele ce au. Deasemenea şi toţi ceilalţi.

Toţi acei ce nu vor păstra ordinea prevăzută mai sus—pe circumscripţii şi zile—vor veni în zădar căci nu li se vor satisface cererile.

Populaţia este rugată a nu se lăsa pentru ultima zi căci vor suferi consecinţe.

Şeful Serviciului Populaţiei Iaşi
AUREL G. NICOLAU

ANUL XXVIII No. 7441 — 3 LEI EXEMPLARUL — JOI 18 FEBRUARIE 1932

PINIA

ZIAR POLITIC COTIDIAN

IAȘI. — STR. LĂPUȘNEANU 37

ANUNCIURI se primesc la toate AGENȚIILE DE PUBLICITATE și la ADMINISTRAȚIA ZIARULUI Iași. — Strada Lăpușneanu 37

Telefoane: Redacția 391, Administrația 394, Serviciul de noapte 367

Fundațiunea „Regele Ferdinand I“ București
Str. Știrbei Vodă 3
(Adm. Dom. Coroanei)

ACTUALITAȚI POLITICE

IMPOZITUL PE CAPITAL

Reformă extremă, la un timp cu totul nepotrivit

Proectele d-lui Argetoianu se schimbă din ceas în ceas. Așa că nu-i vina cronicarilor dacă fac comentarii necomplecte, sau chiar eronate.

Depildă, nu-i vina noastră dacă am comentat ieri trunchiat proectul „împrumutului forțat pe proprietatea imobiliară“.

Nu putem ști că peste noapte proectul se transformă, pur și simplu, în impozit pe capital, (cu unele excepții).

*

Lăsând la o parte justificarea în fond a unei asemenea măsuri extreme, — constatăm că reforma d-lui Argetoianu vine în imprejurări foarte nepotrivite.

Astăzi când contribuabilul de orce categorie nu poate face față impunerii pe venit, de unde va găsi posibilitatea să achite cota de impunere pe capital?.

Averea oamenilor este investită în imobile, terenuri, mărfuri, inventar, acțiuni, rente etc. Toate acestea stau inerte; nu pot fi puse în mișcare din cauza crizei, și din lipsă de numerar.

De unde să se scoată lichidul pentru plata cotei de impunere asupra averii inerte?

In aceste vremuri, cererea d-lui Argetoianu este cu totul imposibilă.

*

Și o contradicție ciudată:

Se zice că impunerea pe capital se face în folosul băncilor, pentru salvarea creditului!

Dar impunerea atinge și capitalul social al instituțiilor bancare. La multe bănci, acest capital, mare pe hârtie, nu poate deveni lichid atât de lesne. Or, cota de impunere trebue plătită repede, în monetă. Și în schimb, — prin proectul de Conversiune — li se promite plata integrală a creanțelor în termene eșalonate pe cîțiva ani (și cu o regularitate îndoelnică).

Este o afacere convenabilă pentru bănci? E îndoială.

*

Impozitul pe capital este irealizabil, și totodată are caracterul unei reforme după sistemul antereului lui Arvinte, — cum foarte just a remarcat d. dr. Lupu.

Dar poate că peste noapte iar s'au schimbat proectele d-lui Argetoianu, și deci se perimează comentarul acesta.

Guvernarea „tehnicienilor“ nu poate fi socotită numai neserioasă, ci total primejdioasă. X

Omenirea în contradicție

Dezarmare și război

Aceste două chestiuni sunt astăzi atât de banale, încât numai cine nu citește ziare, nu le cunoaște.

La Geneva se ține conferința dezarmării; iar în acelaș timp între China și Japonia se desfășoară un război în toată regula! In fiecare zi și la fiecare pas trebuește să discutăm și să tratăm aceste chestiuni vitale, din toate punctele de vedere.

Faptul că două principii—Conferința dezarmărei și războiul Chino-japonez—sunt puse de omenire față în față, ne spune clar că omenirea se află la răspântie și în grea contrazicere.

Dar mai presus de toate, acest fapt ne dovedește că lumea caută o ieșire din cercul vicios în care este ținută de capitalizm. Petițiunile cu milioane de semnături, trimise la Conferința dezarmărei, inseamnă foarte mult în sprijinul păcii.

Dar toate aceste petițiuni nu sunt decât simple manifestări platonice, fiindcă sunt prezentate de lumea burgheză care întotdeauna a provocat și a condus războaele!

Sunt bine-venite petițiunile și dorințele de pace între popoare și cu cât vor fi mai multe și mai des repetate cu atât va fi mai bine pentru omenire; cu atât vom fi mai aproape de înfrățirea între popoare.

Insă, de ce să ocolim drumul drept care ne-ar conduce imediat spre pace?

De ce, când stai cu cineva de vorbă despre aceste chestiuni, te înțelegi foarte ușor? Chestiunile sunt atât de simple...

Nu face altuia ceia ce nu vrei să-ți facă altul ție“.

Vrei ca cineva să te impuște sau să-ți vâre baioneta în piept?

Atunci dece să faci tu aceasta? Vechiul luptător socialist, fostul ministru belgian d. Vandervelde, atacă la Conferința dezarmărei chestiunea deadreptul, spunând că într'un viitor război, socialiștii, dacă nu vor arunca armele, cel puțin nu le vor utiliza pentru ucidere. Iarăși platonism! Există atâția socialiști care sunt în contra războiului, când este pace; iar în război tac și execută ordinele (cum s'a întâmplat în Germania în războiul mondial).

Doar sunt socialiști și în China și în Japonia. Și totuși...

Din contra, citim în ziare că studenți chineji, veniți din Rusia, (și deci cu o mentalitate comunistă), luptă în război cu îndârjire.

Incât adevăratul drum spre pace ar fi acela pe care l'a arătat d. Vandervelde, dar cu o singură condițiune: că pe lângă dorința de pace, mai trebuește și *voința de jertfă*; voința de a face pace.

Numai atunci popoarele vor arunca armele.

Dr. T. Vicol
Cinișeuți—Orhei.

DOLIU FRANCEZ

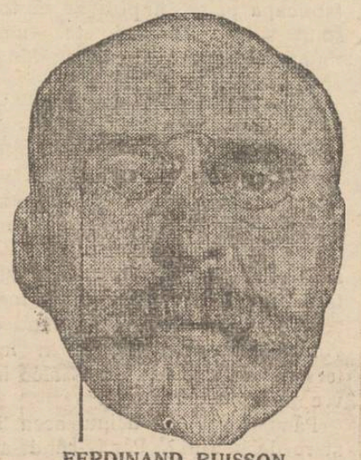

FERDINAND BUISSON

Veneratul om politic francez, fost Președinte al „Ligii drepturilor omului“ și laureat al premiului Nobel pentru pace, a încetat ieri din viață, în vrîstă de 92 ani.

Tunelul fatal

Un caz impresionant în Spania

O tragedie întâmplată în împrejurări originale este relatată de ziarele din Madrid. Locuitorul Miguel Tarda dintr'un sat de lingă Sevilla se suise pentru prima dată în tren. El era înspăimântat și parcă aștepta să se producă o nenorocire! Și într'adevăr s'a înregistrat o ciudată fatalitate.

Trenul intrase într'un tunel lung Pasagerul „novice“ s'a speriat grozav, văzînd că s'a făcut deodată întuneric și auzind zgomotul sinistru al locomotivei. Cum călătorul suferea de inimă, a fost cuprins de un acces de cord și a murit în vagon.

In epoca noastră, e curios cum trenul, această bătrînă invenție, mai poate provoca asemenea nenorociri.

IN PAG. 4-a
ULTIMA ORA
telegrafică și telefonică

Demisia guvernului francez

In clișeu: primul ministru francez d. Laval (în dreapta, la tribună), rostindu-și discursul în Senat. S'a pus chestiunea de încredere și Senatul a dat un vot de blam cabinetului. In consecință, guvernul Laval și-a prezintat demisia, care a fost primită de președintele Doumer (citiți în pagina 4-a amănunte detailate asupra crizei politice din Franța).

DIN TOATA LUMEA

Vară în iarnă — La Paris și la Londra s'au organizat localuri speciale, unde se luptă în mod original împotriva... iernei. Dealtfel iarna aceasta a rezervat „surprize“ chiar și țărilor din apusul european, înregistrându-se geruri puternice atât în Anglia cât și în Franța, unde „anotimpul alb“ este deobiceiu mai blajin. Dar publicul de acolo a găsit un mijloc interesant de a uita puțin că afară e zăpadă și termometrul a căzut subt zero.

Astfel la Paris și Londra s'au amenajat localuri de petrecere, unde te crezi în plină vară. In localurile acestea domnește o temperatură de plus 18 grade; sânt plantați copaci și straturi de flori; zboară hulubi și fluturi. Lumea se imbracă în cabine speciale în costume de vară și organizează petreceri estivale. Se dansează și se chefuește într'un decor de Mai sau Iunie. Și în modul acesta lumea uită de frig și ninsoare.

Din nefericire însă, și acolo sânt foarte mulți oameni care n'au posibilitatea de a uita iarna într'un chip atât de agreabil!...

*

Miss Drama și Miss Comedia— In epoca tuturor concursurilor, ziarul „News“ din Hollywood a organizat o interesantă anchetă printre cititori. A pus întrebarea: „care actrițe pot fi denumite „Miss Drama“ și „Miss Comedia“. S'au primit aproape 30.000 răspunsuri și rezultatul este următorul:

Au reușit aproape cu egal număr de voturi celebrele vedete Greta Garbo și Elisabeth Bergner pentru titlul de „Miss Drama“; și Anny Ondra și Clara Bow pentru titlul de „Miss Comedia“.

Ziarul termină spunând că alegerea și a unor „Misteri“ în aceleași specialități ar fi fost superfluă, pentrucă „Mister Drama“ n'ar putea fi decât Emil Jannings și „Mister Comedia“, desigur Charlie Chaplin.

*

Ceasornicul buclucaș — Un proces original s'a judecat la München (Germania). Un anume Max Jager trebuia să plece la gară. S'a uitat la ceasornicul dela primăria orașului și a constatat că mai are timp. Când a ajuns însă la gară, trenul plecase. Ce s'a întâmptat? Ceasornicul primăriei mergea în urmă cu 20 minute.

Locuitorul a dat în judecată primăria, susținând că prin neglijența în care lasă orologiul induce lumea în eroare și cerând totodată și despăgubiri pentru faptul că a întârziat trenul. Dar partea într'adevăr interesantă este că tribunalul a dat dreptate cetățeanului, recunoscând că ceasornicul primăriei e de utilitate publică și acordându-i daune în sumă de 20 mărci.

Ne întrebăm: ce s'ar întâmpla dacă și ieșenii ar intenta mereu procese pentru ceasornicele publice care merg alandala?...

*

Divorsul și inelul de nuntă — Un caz nostim de divors a avut de judecat tribunalul din New-York. O doamnă anume Alberta Meyersohn a cerut să fie despărțită de soțul ei, întrucât acesta refuză să poarte inelul de nuntă. Reclamanta pretindea că acest refuz constituie un indiciu de infidelitate. Barbatul n'ar vrea să poarte inelul, pentru a da impresia că nu este insurat și deci..

Consecința?

Justiția a respins cererea de divors, găsind că motivul nu este destul de temeinic. Și acum nevasta reclamantă și-ar putea pune o întrebare mai justă: dacă bărbatul ar purta în definitiv inelul de nuntă, ar fi oare acesta un indiciu de fidelitate?..

Cronica cinematografică

FILME și ACTORI

Vorbe...

Filmul omului

Abea de doi-trei ani instalat printre frumoasele invenții a'e tehnicii moderne, și cinematograful sonor s'a banalizat. Și s'a banalizat atât de mult, încât în Apusul Europei și peste ocean a început să se vorbească chiar de... moartea filmului vorbit. Se încearcă acum alte realizări în acest domeniu: filmul în relief, cinematograful la domiciliu, etc...

Nu știm dacă filmul sonor va muri chiar atât de curând și dacă va putea fi înlocuit printr'o invenție mai perfectă. Ne amintim însă ce succes a reprezintat, atunci când omul a reușit să dea imaginilor de pe pânză graiu viu. Era un pas de progres științific, subliniat cu milioane de aplause. Și acum invenția e pusă pe catafalc. Lumea vrea altceva, nou, inedit, mai complect, mai perfect.

Cazul e instructiv, deși nu este nou. Dimpotrivă; asemenea exemple putem găsi în toate manifestările vieții. Omul luptă uneori veacuri întregi pentru un ideal și luptă până-l cucerește. Apoi își crează alt ideal, pe care-l socotește mai frumos și pornește aceiaș luptă de trudă sacrificii. E poate aceasta cea mai superbă acțiune a omului, fiindcă în permanenta goană după idealuri se ascunde imaginea adevăratelor progrese.

i. b.

...și fapte

Greta Garbo se retrage

Ziarele americane anunță știrea că Greta Garbo a hotărât să se retragă definitiv din cinematograf. Celebra vedetă a acordat mai multe interviewuri, în care își expune această deciziune în modul cel mai categoric.

Greta Garbo n'a vrut să mărturisească motivele care determină această retragere. Ea a spus numai că vrea să se consacre teatrului, fie în patria ei (Suedia), fie în Germania.

Cum Greta Garbo în tot timpul cât a filmat, a fost plătită cu zece mii dolari pe săptămână (adecă un milion și 700 mii lei în șapte zile), desigur, ea se poate retrage fără grijă și fără remușcări!..

Pola Negri

a turnat primul ei film sonor intitulat „Unei femei, poruncește-i!“. Actrița, precum se știe, și-a făcut în ultimul timp reclamă zgomotoasă prin divorsul de fos-

(Continuarea în pag. II-a)

Președintele Hoover

nu mai dă mâna cetățenilor

D. Hoover, președintele Statelor Unite, după cum anunță ziarele americane, a hotărât să nu mai dea mâna cetățenilor. De când funcționează ca președinte, d. Hoover a strâns peste 15 milioane mâni la diferite festivități. Și faptul n'a rămas fără urmări. Mâna dreaptă a d-lui Hoover e foarte slăbită. Președintele Americii s'a aflat în ultimul timp în tratamentul unui medic, care l-a sfătuit să renunțe la obiceiul de a strânge mâna oamenilor.

D. Hoover ascultă acest sfat. D-sa nu mai dă mâna decât personalităților de frunte. Pentru public și-a rezervat salutul cu capul. E mai puțin democratic, dar e mai sănătos!..

SCRISORI DIN PARIS

O CONVORBIRE CU TRISTAN BERNARD

Teatrul și Cinematograful. — Secretul succesului

Avenue Hoche. Un salon burghez ornat cu prețioase tablouri moderne. Tristan Bernard apare, târându-și picioarele în papuci. Intr'adevăr e el!, cu frumoasa lui barbă tăiată „à la Syrienne“ și cu părul său, rar și zglobiu, aranjat de bine de rău în turban împrejurul unui craniu de condor respectabil.

— „Să'ncepem cu o anecdotă, pe care mă grăbesc să ți-o povestesc ca să nu o uit mai pe urmă, acea a *Bretonilor*. Un convoi de prizonieri nemți era călăuzit de doi infanteriști Bretoni. Un colonel îi întâlnește: „Unde îi duceți pe voinicii ăștia? „îi întreabă galonatul dela înălțimea calului său. Un breton zăpăcit, bâlbâe: „ma colonel... ma colonel... „fără să poată spune altceva. Insă iată că un prizonier prusiac iese din rând, salută, pocniud călcâile:

„Mon colonel, on nons conduit à Nanteuil, vous vondez bien excusez ces Bretons, ils ne savent pas le français.

(Domnule colonel, suntem conduși la Nanteuil. Scuzați pe acești bretoni; ei nu știu franțuzește).

— Perfectă!

— A propos, veniți să mă chestionați despre teatru?

— Nu e oare momentul cel mai potrivit? deoarece după ce ați scris piese de teatru timp de... Să punem 38 ani dacă vreți!... Aveți acuma, ca și o frumoasă comediană, un teatru care vă aparține.

— Știi oare pentru ce mi-am cumpărat un teatru? Ei, bine; ca să pot face să mi se joace mult, foarte mult, numai și numai piesele mele.

— Bravo!

— Știți oare că Lope de Vega a scris 1.800 piese de teatru? Da! exact o mie opt sute! Și a avut dreptate. Căci sunt de părere că autorul dramatic trebue să scrie cât se poate de multe piese, tot așa după cum pictorul trebue să picteze multe tablouri. Este întrebuințarea normală a felului lor de activitate.

— Atunci toate scenele pariziene ar trebui să vă ceară piese de jucat?

Desigur însă nu atâtea câte scriu! Și acuma vă sunt la dispoziție! Pune-ți întrebări!

*

Una la întâmplare: Intrevedeți oare o tendință nouă în arta dramatică?

— Da, este ceva nou; e influența cinematografului asupra teatrului. Ne adresându-se decât văzului, (înaintea celui vorbitor) el a redus-o în ce privește auzitul. După cum ilustrațiunea a omorât lungile cronici de altă dată: când un jurnal pune o fotografie frumoasă în prima pagină cu mențiunea „a se vedea articolul pagina patra“, nimeni nu se duce

(Continuarea în pagina II-a)

CRONICA SOCIALĂ

Crimele pasionale

și verdictele juraților

Recentul caz din Cernăuți—Prea frecvente achitări

Cu ocazia procesului din Cernăuți, în care s'a dezbătut zilele trecute omorul comerciantului Veinrauch, s'au dat la iveală scandaloase turpitudini care comportă unele comentarii.

In prealabil, să reamintim însă faptele:

Acum vre-o 4 ani, D-na Velsenbesser din Cernăuți, o femeie cu fața veștedă de ani și cu sufletul răvășit de patimi, a întâlnit în cale un prietin al fiului ei, pe comisarul de poliție Hahon. Intrevăzând în el masculul pe care simțurile ei dezlănțuite îl căutau cu ardoare, a uneltit și a reușit să și-l facă prietin intim.

Că acest prietin era cu 15—16 ani mai tânăr decât dânsa, faptul nu constituia vre-o pedică; se zice doar, că „amorul n'are vrîstă“.

După un timp însă, amantul cucerit cu atâtea sforțări și sacrificii, a părăsit-o, iar dânsa dispe rată s'a hotărât să se răzbune ș s'a pus la pândă, cu arma în mână. Pe când îl aștepta să iasă din gangul în care-l văzuse intrând, zărește un om; și tulburată cum era, trage cu revolverul asupra acestuia, crezând că trage în amant. Dar fatalitatea a făcut ca cel ochit să fie un om strein, comerciantul Weinrauch care astfel a căzut victimă nevinovată.

Epilogul acestei drame s'a desfășurat la jurați, înaintea cărora, în cursul desbaterilor, amantul-comisar s'a plâns (cu adorabilă inocență!) că amanta bătrână l'a inițiat în misterele erotismului; iar dânsa suspinând, s'a plâns că scumpu-i „îngeraș“ a silit-o să se preteze la perversiuni care au scârbit-o...

Au continuat totuși vre-o 4 ani cu... scârba, până când eroul a întâlnit altă femeie.

Deci, a părăsit-o pe „inițiatoarea în mistere“; dar părăsita neavând să renunțe cu una cu două la „perversiunile care au scirbit-o“, s'a înarmat cu un revolver (de o bucată de vreme, femeile au inaugurat prostul obiceiu de a înlocui cu gloanțe de revolver sărutările cu care altă dată își răsfățau amanții) și a tras orbește. Căci femeia din aceasta speță nu cunoaște de cât două extreme: sau *iubirea* (abandonul desăvârșit) pe care o vrea veșnică, și pentru care sacrifică tot: bărbat, copil, avere, liniște, fericire; sau *ura de moarte*.

Femeia *s'a dus să omoare — și a omorât*; apoi s'a predat poliției.

Destinsul, orb și stupid până la revoltă, a împins înaintea gloanțelor un om nevinovat, cinstit și pașnic, care a plătit cu viața lui, răfuiala dintre cei doi amanți.

Jurații ca niște burghezi cinstiți și cu fiica lui Dumnezeu, au achitat pe ucigașă, care la lumina gloanțelor ucigătoare și-a dezvăluit turpitudinele trupești și perversiunile sufletești, culminate cu dorința nestăpânită de a ucide.

Au făcut bine Jurații c'au achitat-o?

Dacă femeia ar fi omorât pe amant, verdictul de achitare ar fi fost poate scuzabil; dar fiindcă

(Continuare în pagina II-a)

Un stol de lăcuste

prăbușește un aeroplan

O impresionantă nenorocire s'a întâmplat în apropiere de Alger (Africa de Nord). Aviatorul francez Albert Micheon pornise într'un zbor de antrenament. Raidul decurgea în condițiuni perfect normale.

La un moment dat și-a făcut apariția un stol de lăcuste, ca un nour gros. Stolul era atât de mare, încât a acoperit întreg aeroplanul, insectele pătruzând și în avion. Pilotul, amețit, a pierdut cârma și aparatul s'a prăbușit. Aeroplanul s'a sfărâmat complect și aviatorul a murit.

La vreme urâtă şi friguroasă
menajaţi-vă pielea
prin **CREMA-NIVEA**

căci ea impedecă asprirea sau jupuirea pielei. Ungeţi-vă pielea regulat în fiecare seară cu Crema Nivea. Ţesăturile devin întinse şi tinere, iar pielea devine activă şi întărită. Vântul şi asprimea iernei nu vor mai avea nici-o înrâurire asupra tenului Dv. Şi ziua regulat înainte de a eşi la aer liber, ungeţi-vă faţa şi mâinile cu Crema Nivea. Ea nu lasă un luciu unsuros şi vă dă o înfăţişare fragedă tinerească şi sănătoasă, ce place tutulor.
Deosebirea faţă de Cremele de lux: Crema Nivea este cea mai eficace, dar şi cea mai eftină!
Crema Nivea: în doze Lei 16.00—72.00, în tuburi de cositor curat Lei 30.00, 45.00
Beiersdorf & Co. S. A. R., Braşov, Strada Iuliu Maniu 39

Cu o mică diferenţă de preţ, preschimbaţi-vă instalaţia veche şi răguşită printr'un aparat

ATWATER KENT RADIO
82-CALEA VICTORIEI (Peste drum de Palatul Regal) Telef. 336/68

Subreprezentanţe principale exclusive în Moldova şi Bucovina:

IAŞI — „Braşcu" str. Lăpuşneanu 32.
BOTOŞANI — „Isaac Bacal" Calea Naţională
CERNAUŢI — „Autogarajul" str. Iancu Flondor 19.
FOCŞANI — „Libraria Alex. Leon" str. I. C. Brătianu 92.

Nu vă lăsaţi induşi în eroare
Vechiul şi renumitul
Atelier de lingerie
nu s'a mutat de vis-à-vis de Strand
str. Palat No. 56
Vinde pentru comercianţii detailişti cămăşi albe şi colorate cu două gulere cu LEI **80**.
Cămăşi pe măsură pentru particulari cu LEI **90**.
Marfa este confecţionată din chiffonul Cras-Ideal, marcă renumită. Garantăm durabilitatea pe un an de zile, pentru cămăşile de 90 lei.

DOCTOR
L. JACOBY
Specializat la Paris
BOLI de COPII şi SUGARI
BOLI INTERNE
Consult.: 8-10 a.m. şi 2-7 p.m.
Str. Ştefan cel Mare 29

De arendat

prin licitaţie via Sturza situată la capătul Aleelor Copou. Pe rod circa 10 hectare şi 6 fânaţ şi loc de grădinărie.
Ofertele se primesc de d. M. Borcea la locuinţa sa din str. Lăpuşneanu No. 32 în ziua de Mercuri 24 Februarie 1932 ora 4 p. m.

FILME ŞI ACTORI

(Continuarea din pagina I-a)

tul ei soţ, prinţul Mdivani. Reclama i-a folosit. A urmat îndată un angajament ispititor şi primul film sonor al Polei Negri.

Acest film a obţinut la New-York un succes răsunător. Au asistat la spectacol toate notabilităţile, în frunte cu primarul Jimmy Walker. Intr'o singură zi s'au vândut 30.000 bilete. Şi venise atâta public, încât a fost necesară intervenţia poliţiei.

Al Capone în film

Celebrul gangster american Al Capone va apărea într'un film realizat de casa „Metro-Goldwyn-Mayer" din Hollywood. Autorităţile s'au opus în primul moment, nevrând să autorize turnarea acestui film.

In cele din urmă însă s'a obţinut încuviinţarea. Filmul va reprezinta aspecte din viaţa faimosului gangster. Se afirmă că pentru această realizare cinematografică, Al Capone primeşte un onorar regesc.

Recordul unui scenarist

In America scriitorul Will Rogers este unul din cei mai gustaţi humorişti. El îşi preţueşte scrisul în chip cam exagerat. Dovada este onorarul pe care l-a obţinut pentru un scenariu.

Will Rogers a compus textul pentru filmul care va purta titlul „Un zbor în anul defunct 1349". Şi acest scenariu a fost plătit cu 200.000 dolari, adecă cu 32 milioane lei. Intr'adevăr, un preţ... american !..

In actualitate...

Doi copii se joacă. Deodată, unul vine plângând, rupt şi lovit. Mama îl întreabă:

— Ce-i cu tine?

— Ne-am jucat de-a China şi Japonia.

— Şi se vede că tu ai fost din nou China?

— Nu, mamă; de astă dată am fost Liga Naţiunilor şi am vrut să fac pace...

Bibliografie

„Incotro", revista politico-socială de subt conducerea d-lor Victor Rodan, Tudor Şoimaru şi L. G Legrel, a apărut (14 Februar) cu bogat material de actualitate.

Menţionăm: d. Al. Cazaban în halat şi papuci, Film parlamentar, D. Băzdagă la lucru, etc... In rest, indiscreţii, culise, anecdote. In 12 pagini mari, cu desene de A. Dragoş şi I. Val, exemplarul 7 lei.

*

„Adam" (Februar) a apărut cu următoarele colaborări: F. Dima, Th. Loewenstein, Barbu Lăzăreanu şi L. Ludo. Ilustraţii de Menkes.

Revista tratează în ansamblu chestiuni interesante de actualitate, privind iudaismul.

PUBLICAŢIE

Se aduce la cunoştinţa amatorilor că în ziua de 18 Februarie a. c. ora 10 dim. se va vinde prin licitaţie publică la Abator, 12 cai trupă şi un mânz aprobaţi la reformă.

Comandantul Companiei Pompieri Iaşi, Căpitan, ANGELESCU
No. 373 din 17 | II | 1932

PUBLICAŢIUNE

Comitetul şcolar al Liceului Naţional din Iaşi anunţă licitaţie publică pentru lucrări de tinichigerie lemnărie, zidărie, sobe de teracote, pardosire cu xilolit, fierărie (un ascensor), tencueli, văruelí şi văpsitorie, în ziua de 15 Martie a.c. ora 8 jum. a. m. în cancelaria liceului, cu oferte închise. Garanţia va fi de 5%.

Licitaţia se va ţine în conformitate cu art. 88—110 din L. C. P. şi art. 31—53 din regulamentul O. C. L.

Condiţiuni detailate se pot obţine în orice dela cancelaria liceului între orele 10—12 a. m.

Comitetul

PIERDUT buletinul biroului de populaţie No. 143 | 1931. Il declar nul şi fără valoare în mâinile oricui s'ar găsi.

EVRONIA LEBEDĂ
str. Păcurari 160

O convorbire cu Tristan Bernard

(Continuarea din pagina I-a)

să citească articolul. Tot aşa şi spectatorul a fost modificat de cinematograf şi el ne încearcă pe noi, experienţa unei reîntoarceri.

Desigur, nu caut să „imit" cinematograful, însă ţin cont de noua poziţie respectivă a publicului şi autorului.

— Sunteţi deci de părere că scriitorul trebue să se adopteze publicului?...

— Nu mă faceţi să spun ceea ce nu cred: Un exemplu! Faceţi curte unei femei şi iată că un lăudăros, care vă spune: Nu aşa se face curte unei femei, imitaţi-mă pe mine. Ei bine rolul pe care-l joacă criticii judecându ne piesele noastre. De unde să ştie lăudărosul sau criticul, ce fel de curte trebue făcută ca să reuşeşti? Nu uita că după avizul meu, a face curte publicului, nu este nici o înjosire, nici mai mult nici mai puţin ca aceea pe care o faci unei femei. Există însă diferite feluri de a face curte! Unii întrebuinţează şmecherii, mijloace mai mult sau mai puţin onorabile... Am oroare atât de mult de teatrul pornografic cât şi de cel patriotic.

— Şi influenţa cinematografului?

— Reviu, dragul meu, fără să bănueşti: O piesă în 1932 nu mai poate fi scrisă tot aşa cum scriam în 1902. Publicul nu mai admite tiradele, limbuţia; nu mai vrea să-l ameţeşti cu idei, cu discursuri, cu metafizică; puţin îi pasă lui de metafizică!

— Credeţi în importanţa criticii?

— Nicidecum. Critica, în Franţa, n'are o prea mare importanţă. E prea indulgentă şi trebue să vi-o mărturisesc, eu însăşi dacă aşi fi critic aş fi asemenea indulgent, gândindu-mă la munca, grea şi nerecunoscătoare, depusă pentru punerea la punct a unei piese, chiar a unei piese ratate.

— Credeţi deci mai degrabă în influenţa publicităţii, mai mult decât cea a criticei?

— Publicitatea, dragă, este o artă prodigioasă. Mi-a atras atenţia, acum 39 ani, atunci când eram directorul sportiv al Vélodromului. Publicitatea? Este raionul unde adevăratul literat poate într'adevăr să-şi expue calităţile.

Inchipuiţi-vă câtă imaginaţie e necesară (căci imaginaţia este tot, observaţia nefiind decât una din formele sale), pentru a atinge la punctul senzibil amatorul, necunoscut, invizibil şi depărtat. Publicitatea de astăzi este în acelaş raport cu publicitatea de eri, ca şi comerţul de astăzi cu cel de eri.

Când ai experienţa mea, poţi cunoaşte perfect dacă o piesă, odată terminată, are să „ţie" sau nu. Insă succesul, marele succes, nu e decât colaborarea intimă, activă, între spectatori şi autor. Altfel nu merge.

Şi Tristan adaugă cu un surâs în colţul buzelor:

— Aşi fi cel mai satisfăcut, cel mai fericit om, dacă aşi fi scris o piesă ca „Rose Marie". (N. R. Este piesa care a avut cel mai mare succes mondial, şi care se joacă la Paris de 6 ani de zile.). Vorbesc foarte, foarte serios! Foarte, foarte serios! Tristan îşi netezeşte barba:—Da, da, dragul meu, aşi fi chiar Dumnezeu!

José Klepper-Paris

Crimele pasionale şi verdictele juraţilor

(Continuarea din pagina I-a)

a omorât un om nevinovat, achitarea constitue o sfidare adusă ideiei de *dreptate*.

Că a vrut să omoare *pe altul* şi nu pe acela,—nu este ajustificare.

Cine se pune la pândă, înarmat, cu voinţa de a omorî şi omoară —indiferent pe cine—este aşa de nevinovat că nu i se cuvine nici un fel de pedeapsă?

Dar în primul rând, nimărui nu-i este permis să-şi facă singur dreptate,

Că era disparată, tulburată, halucinată?

Cu atât mai rău pentru dânsa, că nu s'a putut stăpâni, căci numai bestiile sălbatice nu se pot stăpâni; dar omului l-a dat Dumnezeu judecată, să raţioneze, nu să se lase târât de patimi care-l degradează şi-l coboară mult mai mult de cât bestiile.

Până când atâta nepăsare de viaţa oamenilor ucişi de cruzimea unora, sau de răzbunarea, ori de perversiunile altora? Oare o viaţă de om nu mai are nici o valoare?

Singura pedeapsă pentru ucigaş sa fie numai obligaţia de a face pe actorul principal, cu rol pasiv—la reprezentaţia ce se dă în sala Curţei cu Juraţi, cari de la o vreme încoace îşi mărgineşte misiunea la justificarea şi legitimarea crimelor?

E trist şi revoltător.

Prin verdictul juraţilor, criminala şi-a spălat conştiinţa, cu aceiaş uşurinţă cu care şi-a spălat mâinele pătate de sângele victimei sale, iar „afacerea" se poate repeta cu mai multă uşurinţă şi cu mai multă siguranţă faţă de lipsa de pedeapsă.

Era dar *o necesitate* ca ucigaşa să fie pedepsită, pentru ca pedeasa ei să serviască ca exemplu şi altora, care se găsesc în situaţii asemănătoare, cărora speranţa achitării le va da frâu liber pornirilor de răzbunare, făcând sa cadă şi alte victime deseori nevinovate, în timp ce vinovaţii huzuresc de noroc şi nesimţire (vorba bietului Eminescu) sfidând bună cuviinţă şi morală ultragiate.

Desigur, aceste observaţii nu se limitează numai la cazul din Cernăuţi. Din nefericire, îşi pot găsi un întins câmp de aplicare...

Const. Leon
Avocat

MOARTEA SUSPECTĂ
A UNUI TÂNĂR MOŞIER DE LÂNGĂ BÂRLAD

Bârlad, 17.— In satul Mărăşeşti-Avereşti (jud. Tutova) a murit în mod suspect tânărul moşier Alexandru Ghintuială, în vrâstă de 22 ani.

Acesta se afla bolnav în ultimul timp şi luând un medicament prescris de medic, în loc să se facă mai bine, a încetat imediat din viaţă.

Se bănuieşte că Ghinţuială a fost otrăvit.

*

Cel decedat este fiul moşierului Ion Ghinţuială.

Bătrânul murind anul trecut, conducerea treburilor moşiei a fost preluată de fiul mai mare, Alexandru, tânăr harnic şi priceput.

Deoarece el era stăpânul, şi-a atras ura mamei şi fratelui mai mic, care vedeau în el pe acaparatorul întregei averi lăsată moştenire de Ion Ghintuială.

In ultimul timp tânărul Alexandru îmbolnăvindu-se, a fost îngrijit de slugi. Mama şi fratele mai mic l-au neglijat.

Medicamentul a fost adus de unul din servitori dela farmacia din Pueşti.

Deoarece sunt bănueli că moartea lui Alexandru Ghintuială n'ar fi naturală, parchetul a ordonat deshumarea cadavrului, pentru a se face autopsia.

Sandu

Toate notabilităţile vor trebui să participe la festivităţile naţionale
Un ordin interesant al d-lui prefect Axinte

D. I. Axinte, prefectul judeţului nostru, a trimis o interesantă circulară pretorilor, primarilor, şefilor de post, perceptorilor, şefilor de secţie, poliţiilor, directorilor de şcoală şi învăţătorilor, din cuprinsul regiunei.

Circulara invită riguros autorităţile de mai sus, să nu mai lipsească,—ca până acum, — dela slujbele religioase ce se ţin cu ocazia sărbătorilor naţionale.

„Pe viitor,—scrie dl. I. Axinte, —vă rugăm a lua parte la aceste slujbe, căci prezenţa d-stră este un stimulent, un exemplu, pentru populaţie.

Lipsa d-stră dela aceste serbătoriri este tot un exemplu, — dar în rău".

*

Aceiaşi circulară impune ca primarii sau învăţătorii, cu prilejul acestor festivităţi, să ţină câte un mic cuvânt lămuritor asupra zilei în faţa populaţiei care va asista la serviciul religios.

Şi tot aceştia,—cu o zi înainte de sărbătoare, — să întocmească un tablou al tuturor funcţionarilor din comună, care să fie invitaţi oficial la te-deumurile care se vor oficia.

Iar primarii, să fie îmbrăcaţi oficial.

*

Gospodarul judeţului nostru a fost nevoit,—lucru destul de trist, — să recurgă la ordine în acest senz către subalternii săi, în urma unor repetate intervenţii ale slujitorilor bisericei, care permanent, constatăm lipsa autorităţilor la slujbele religioase...

Rex

Iarăşi chestia pâinii
în Târgul Frumos

N'aş fi scris, căci eu mi-am făcut datoria scriind de două ori în această chestie, dar împrejurarea următoare m'a silit să scriu tot eu.

In ziua de 9 ale curentei, venind din popor spre casă, m'am întâlnit în cale, cu vreo câţiva cetăţeni: evrei şi creştini şi stând de vorbă cu ei, au început să se tânguiască de greutatea vieţii de astăsi, de necazurile lor şi între altele de faptul că deşi grâul e eftin şi se cumpără cu 2—2.30 lei kilogramul totuşi pâinea e scumpă: 7 lei cea albă şi 5 lei cea neagră.

Lucrul de altfel, e perfect adevărat! Plătim pâinea în Târgul-Frumos, unde grâul se aduce direct de producători şi se vinde pe preţ de nimic; unde avem moara pentru măciniş; unde avem atâţia brutari cari stau destul de bine; unde cheltuelile de fabricaţia pâinii, impozitele de tot soiul sunt mai mici etc., mai scump decât în Iaşi, capitala Moldovii.

Repet, pentru ca să se ştie de toată lumea, plătim mai scump şi mâncăm pâine mai proastă în Târgul-Frumos, decât oriunde.

Dece? Răspunsul, scurt şi categoric: de gustul câtorva, cari nu vreau nici în ruptul capului să cedeze şi apoi din pricina autorităţilor, cari trebue să fie mai severe şi mai hotărâte, când e vorba de a lua o măsură în interesul obştesc — mai ales în vremurile în cari trăim.

Până când va dăinui această stare de lucruri? Până când aceşti deţinători ai celui mai necesar articol de alimentaţie, vor continua cu specula?

Nu se gândesc ei, că fac un rău colosal, ţinând la preţuri aşa de mari acum: când lefurile funcţionarilor şi pensiile pensionarilor nu numai că s'au micşorat simţitor, dar nici nu se primesc cu lunile; când atâţia muncitori stau de geaba şi mor de foame; când atâţia agricultori, cari şi-au vândut grâul — muncit cu multă sudoare — pe nimic, cumpărând pâine fabricată din grâul lor cu preţ aşa de exasperat, chiamă blestemul Cerului asupra celor vinovaţi? etc.

Eu socot, că atât morarii cât şi brutarii, trebue să priceapă odată situaţia, împrejurările în care ne aflăm cu toţii şi se află şi ei.

Ei trebue să se mai gândească şi la Dumnezeu, care vede toate, la blestemul mulţimii de muncitorii nevoieşi şi să coboare preţul făinii şi a pâinii cât mai jos, dela înălţimea la care-l ţin.

Şi dacă ei nu vreau să facă aceasta, neavând frică de Dumnezeu şi de autorităţi, nici milă de omenire nevoieşi, atunci autorităţii comunale îi revine datoria imperioasă de a pune stavilă speculei, care apasă greu mulţimea dela oraşe şi dela sate. Vom mai reveni.

Cel ce are urechi de auzit, să audă!

Iconom N. Dărângă
Tg. Frumos

Afacerea suspectă cu o pădure din Baia
Mai mulţi săteni înşelaţi

Un grup de 25 săteni din Ruginoasa—Baia, s'a adresat cu o reclamaţie d-lui procuror general Al. Coroi.

Ei reclamă că în satul lor s'a constituit o cooperativă pentru cumpărarea pădurei Vlădnici dela banca de Credit ţărănesc din Bucureşti.

Sătenii reclamanţi au depus fiecare între 1000 şi 3000 lei, pentru a-şi cumpăra câte un lot spre exploatare.

Banii au fost încredinţaţi comitetului organizator al cooperativei, dar pădurea nu a fost cumpărată, iar Banca de Credit Ţărănesc din Bucureşti este acum în încetare de plăţi.

In pasivul băncii, a intrat între altele şi tot activul de sute mii lei al cooperativei din Ruginoasa.

Afacerea e în cercetarea cab. I Instr. Baia.

Spectacolele zilei
Unde mergem astăzi?..
17 Februar

Teatrul Naţional. —*„Maman Colibri"* cu *Mărioara Voiculescu*.

Teatrul Cinema Trianon. — Seara spectacolul *Moissi*. Se prezintă *„Jedermann"* (mister medieval) de *Hoffmasthal*. Iar în matineu *„Escapada"* (comedie germană) cu *Renata Müller* şi *Hermann Thimig*. Al doilea film: *„Fiica dragonului"*, (film poliţist) cu *Ana May Wong* şi *Sessue Haikawa*.

Jurnal sonor *„Paramount"*.

Teatrul-Cinema Phoenix. — *„Kismet"* (film oriental) cu *Gustav Fröhlich* şi *Dita Parlo*. Al doilea film: *„Submarinul 13"* (acţiunea se desfăşoară în Shangai). Supliment: *Violinsky* un virtuos la pian.

Teatrul Cinema Sidoli. — *„Isabelle"* cu *Goesta Eckman* şi *Anita Doris* (operetă germană). Al doilea film *„Dirijabilul"* (Eroii aerului). Jurnal sonor.

Cinema Elysée—*„Două inimi într'un vals"* cu *Willy Forst, Greti Theimer* şi *Walter Jansen*. Al doilea film: *„Călăreţul necunoscut"* aventuri cu *Tom Mix*.

Cinema „Gheltzer" şi Cinematograful Nostru. — *Relache*.

Berăria Luther (Piaţa Unirei) Renumitul Jazz Vermont. Bufet copios cu cele mai delicioase mâncăruri calde şi reci. Supeuri speciale: Bere şi vinuri din pivniţele *Luther"*. Seara dancing în ritmul jazzului Vermont.

Proectele uzinei electrice din localitate

Imbunătăţirea serviciului tramvaielor.-Incălzirea vagoanelor şi prelungirea liniilor

La uzina comunală se aşteaptă primele zile de primăvară, spre a se începe o campanie de lucrări, ce va întrece cu mult cele de până acum.

*

Proectele întocmite de direcţia uzinei înseamnă o reînoire generală.

Se vor schimba aproape în totul şinele de tramvai învechite, ceiace înseamnă o îmbunătăţire mare pentru reţeaua de tramvai. Se vor înfiinţa noui variante şi se vor prelungi unele în fiinţă, ceiace va aduce o accelerare în mersul tramvaielor. Şi se mai prevăd proecte de noui lucrări, atât la lumină cât şi la tramvaie, proecte păstrate încă în discreţie dar care după cât se spune, vor fi o surpriză plăcută şi utilă pentru Iaşul nostru.

Să aşteptăm.

*

Tot în coloanele „Opiniei", am anunţat la timp faptul îmbucurător, că unele vagoane de tramvai erau încălzite prin sobe speciale. Şi era o adevărată plăcere să călătoreşti în acele vagoane încălzite, dela Abator la gară.

Dar de ce nu se generalizează această excelentă măsură?

La această întrebare, iată ce ne răspunde d. Const. Tăutu, unul dintre devotaţii şi harnicii directori ai instituţiei:

— De cu vreme conducerea s'a gândit la această îmbunătăţire mare pe timpul iernei şi aparatele necesare au fost comandate la timp. Din cauze însă neprevăzute de fabrică, expedierea sobelor speciale a întârziat. Dar dacă în iarna aceasta vagoane încălzite au circulat în număr restrâns, pentru iarna viitoare încălzirea tramvaielor va fi generală, pe toate liniile".

De netăgăduit, activitatea rodnică a societăţii comunale de electritate, de sub conducerea eminentă a d-lui Volanschi, devine zilnic mai evidentă. DAN

x Măsele găurite !!! Dureri insuportabile !!! Nopţi nedormite !!! Intrebuinţaţi Picăturile „RICI" contra durerilor de dinţi, şi măsele, curăţă măseaua bolnavă, amorţeşte nervul şi face să înceteze durerea. Depozit Farmacia Dr. Beceanu.

In jurul unor poliţe

Reclamaţia unui comerciant

D. Gheţel Simon din str. Lozonschi Nr. 4 a reclamat parchetului pe comerciantul Iosub Zilberman din str. Sf. Teodor Nr. 24.

Iată în ce constă reclamaţia:

In anul 1925 d. Gheţel Simon era proprietarul unei mori din Bivolari, împreună cu comerciantul Moise Iser din Bivolari. Trebuind să cumpere un motor, tovarăşii au împrumutat 300.000 lei dela d. Iosub Zilberman, în schimbul unei ipoteci asupra moarei. Până la facerea actelor de ipotecă, Gheţel Simon a dat nişte poliţe în schimbul banilor.

După ce s'au făcut actele însă, Zilberman a declarat că i-au dispărut poliţele.

Câţiva ani după aceia, moara a fost vândută, iar creditorul despăgubit.

Iată însă că Gheţel Simon a aflat că poliţele ar fi scontate la banca „Comerţul Moldovean". Din cauza aceasta, s'a adresat justiţiei. Rep.

x Laboratorul de Analize chimice şi Microscopice Dr. **Rătianu** autorizat de Ministerul Sănătăţei Publice, execută analize complecte de urini, spute, secreţiuni etc. precum şi or ce analize ce interesează Industria, Comerţul şi Higiena alimentară.—Iaşi Cuza-Vodă 48. 6

Rezultatul turneului de şah

După cum am anunţat la timp, la „Cercul de şah" din localitate a început în ziua de 17 Ianuarie un turneu de antrenament în vederea campionatului pe 1932.

Turneul s'a terminat eri. Au participat 10 jucători şi anume, Domnii: Berghiner, Carcevschi, Chendro, Costachel, G. D'Aibon, Davidsohn, Ghenkin, T. Ichim şi Leibovici.

Primul clasat şi care a primit drept premiu un frumos şah de buzunar, din piele cu figuri de os, este d. *Nicolae Chendro* din Chişinău, student la Universitatea locală.

S'a mai distins în acest turneu şi tânărul *Traian Ichim*—o speranţă a Cercului ieşan—clasificat al doilea.

Campionatul Iaşului va începe la 5 Martie. Condiţiunile de joc vor fi la timp anunţate.

In dorinţa de a satisface numeroasele cereri, Comitetul Cercului de şah a luat iniţiativa de a organiza lecţii de şah, pentru începători.

Aceste cursuri încep la 1 Martie.

Inscrierile se primesc la Secretariatul Cercului de şah din str. Lăpuşneanu (Sala Elysée de sus), Marţi, Joi, Sâmbătă şi Duminica între orele 5—7 p. m. şi la Librăriac „Cartea Românească", din str. Lăpuşneanu.

Consiliul de higienă al oraşului

a înlăturat primejdia gheţei naturale

Luni seara a avut loc şedinţa consiliului de higienă al municipiului. D. primar P. Bogdan lipsind din oraş, şedinţa a fost prezidată de d. dr. Bulău, medicul şef al oraşului.

Ghiaţa naturală

S'au luat în discuţie două cereri: una prin care se cerea permisiunea de a se întrebuinţa ghiaţa naturală şi alta prin care soc. „Ghiaţa" solicita ca să nu se permită întrebuinţarea gheţei naturale.

Intrucât ghiaţa naturală este un focar permanent de febră tifoidă, s'a hotărât ca sub nici un motiv să nu se permită întrebuinţarea acestui fel de ghiaţă.

Spitalele şi fabricele de bere, obligate se întrebuinţeze ghiaţă artificială

Fabrica „Ghiaţa" printr'o adresă către consiliu, arată că se obligă să furnizeze spitalelor, fabrice or şi depozitelor de bere, ghiaţă artificială, cu preţul celei naturale. Faţă de această adresă, consiliul de higienă a decis ca în cursul anului viitor să nu se întrebuinţeze la nici o instituţie din oraş, ghiaţă naturală.

Autorizaţiile

S'a semnalat apoi consiliului de higienă că primăria eliberează autorizaţii fără a lua avizul consiliului de higienă sau delegaţiei permanente a consiliului de higienă.

In urma propunerii d-lor dr. Zosin şi prof. Răşcanu, s'a hotărât ca să se anuleze autorizaţiile pe care le va elibera primăria fără avizul consiliului de higienă.

Autorizaţii

S'au dat apoi următoarele autorizaţii:

D-lui A. Veinştein, pentru deschiderea unei fabrici de rom în str. A. Panu No. 17; d-lui Abramovici pentru deschiderea unui abator ritual în str. Vasile Conta; d-rei Kohn pentru deschiderea unui institut de frumuseţe; d-lui Gherş Scerb pentru deschiderea unei fabrici de mătase în strada Bradului; soc. Elveţia-Romînă pentru deschiderea unei fabrici de mătase în str. Arcu No. 13; d-lui Adelsberg pentru deschiderea unei fabrici în str. Sft. Lazăr 39.

La urmă s'a dat autorizaţia pentru funcţionarea fabricei de exportat păsări din Abator.

Instituţii ieşene închise

S'a hotărât apoi închiderea atelierului de spălătorie chimică a d-lui Kisbrauner din str. Saulescu No. 4; hanul Braver din str. Anast. Panu No. 17; depozitul de lemne Sigfried Schönblum din str. Lozonschi No. 12.

Şedinţa s'a terminat la ora 7 seara. S. MAUR

O statistică a animalelor

din judeţul Iaşi

Pentru a cunoaşte totalitatea animalelor din cuprinsul judeţului, s'au trimis circulări tuturor primarilor, prin care li se dau instrucţiuni ca în colaborare cu agenţii veterinari, comunali sau judeţeni, cu agenţii agronomi şi cu secretarii comunelor, să procedeze la alcătuirea unei statistici.

Până la sfârşitul lunei curente, primarii au a întocmi un tablou cuprinzând situaţie numerică a animalelor pe rase şi specii, creşcătoriile mai remarcabile din comune, în ceeace priveşte animalele şi gospodăriile lor.

x Doctorul BRENER *specialist mamoş*, boli de femei, consultaţii de la 2 până la 4 p. m.

Informaţiuni

x *Ziarul „Popolo d'Italia" anunţă că principesa Ileana a intrat într'un sanatoriu din Treviso, pentru un tratament mai lung.*

x In articolul **„Să se sancţioneze încapacitatea şi incorectitudinea"**, din „Opinia" de ieri, s'a strecurat o eroare de tipar.

Fraza eronată trebueşte cetită în felul următor:

„Din aceste desbateri reesă că în ultimii ani, s'a comandat în străinătate, din două condee, întâi 800 vagoane de poduri de fier, apoi 4000 poduri de fier, pentru care s'a plătit în aur sute de milioane".

x *La Cameră* s'a continuat ieri discuţia la legea drumurilor, iar *la Senat* s'a luat în discuţie proectul pentru modificarea legii de organizare a Camerelor de agricultură.

x Parchetul a clasat ieri dosarul „rebeliunii" dela Belceşti. Se ştie că vre-o 10 săteni din Belceşti au stat arestaţi câteva săptămâni, pentrucă în alegerile generale ar fi ultragiat pe d. prefect Axinte, venit în propagandă electorală. Instrucţia însă nu a găsit vrea vinovăţie sătenilor şi a clasat dosarul.

x *Ameninţare.*— Legiunea de jandarmi cercetează o reclamaţie făcută parchetului de d. Smil Goldenberg, proprietar şi comerciant din Bivolari.

Acesta se plânge contra vecinilor săi Bulum şi Fişel Aronovici, al căror imobil este ipotecat reclamantului.

D. Goldenberg susţine că debitorii săi, pentru motivul că nu renunţă la ipotecă, îl ameninţă că vor da foc imobilului şi că îi vor face ceiace i-a făcut Hoffman lui Gotlieb.

Parchetul a ordonat o anchetă.

x Atragem atenţia d-lui inspector al poştei locale asupra faptului că scrisorile puse în cutiile de la vagonul postal al acceleratului Iaşi-Bucureşti, nu prea ajung la destinaţie.

O anchetă se impune.

x Eri s'a întrunit comitetul Comunităţii israelite din localitate. Urma ca plenul comunităţii să accepte acordul propus în chestia proprietăţii cimitirului.

Plenul Comunităţii a decis să primească arbitrajul unei persoane din înalta societate evreească.

x Tribunalul a infirmat ieri mandatul de arestare emis contra secretarului contabil al închisorii Galata anume I Zaharia.

x La spectacolele de teatru, din sala „Trianon", garderoba este obligatorie.

E o măsură excelentă şi civilizată.

x D. dr. Bulău, a plecat aseară la Bucureşti, chemat telegrafic de ministerul sănătăţii. D-sa va fi primit azi în audienţă la ministrul sănătăţii.

Se va elucida definitiv chestia conducerii serviciului sanitar al municipiului.

x Studenţii ieşeni, condamnaţi la judecătoria ocol I Urban pentru incidentele dela „Trianon", au făcut apel la Tribunal.

x Albert Herşcovici, fiul bijutierului Herşcovici din Bucureşti str. Academiei, arestat în gara Iaşi pentru excrocherii comise în diferite oraşe, a fost deferit ieri, cu concluzii de arestare, cab. III Instrucţie.

x *Convocare.*— D-na Meissner roagă pe toate membrele Asociaţiilor feminine şi femeniste din Iaşi precum şi pe D-rele studente şi toate Doamnele ce se interesează, să se întrunească Vineri 19 Februarie orele 5 p. m. la sediul din str. Buzdugan No 8.

D-na Avocat Eliza Grigoriu va face o expunere asupra *„Drepturilor Civile ale Femeiei".*

Chestiunea ce se va trata fiind foarte importantă şi de actualitate, sperăm că numărul participantelor va fi cât mai mare.

x *Pentru vânători.*— Ministerul de Finanţe a aprobat să nu se mai plătească în fiecare an taxa de timbru de 132 lei la fiecare permis de port armă de vânătoare.

In consecinţă în viitor, cu începere de astăzi, taxa timbrului de 132 lei, se va plăti numai la permisul de vânătoare.

x Duminică 23 Februarie ora 3 p. m. va avea loc în cancelaria *Şcoalei Normale de Conducătoare de grădini de copii* str. Carp 2, „Adunarea generală" pentru descărcarea gestiunei comitetului pe anul 1931.

In caz când la această primă convocare nu se va întruni numărul legal de membri, se fixează a 2-a şi ultima convocare pentru Duminică 28 Februarie la aceiaşi oră.

INFORMAŢIUNI

x *D. Profesor Ştefănescu-Galaţi va da consultaţiuni urinare în zilele de Joi 18 şi Vineri 19 Februarie între orele 1-3 după amează în cabinetul d-lui Dr. I. Moţoc din str. Cuza Vodă 41.*

x In strada I. C. Brăteanu No. 155 (Palatul Muncii) s'a deschis magazinul **14 - 31** asortat în articole de galanterie, lingerie, tricotaje, etc. Vinde cu preţuri de fabrică.

x **D. Doctor I. Schwartzman** fost asistent al clinicei din Paris specializat în boli de inimă, plămâni şi rinichi. Tratamentul tuberculozei pulmonare cu pneumotorax artificial, injecţii sclerozante la varice, consultă *boli interne şi copii* zilnic între 11—1 a. m. şi 4—7 p. m. în str. Căpitan Păun No. 10. Telefon No. 11.

x Publicaţiuni pentru *„Monitorul Oficial"* se primesc la administraţia ziarului „Opinia" strada Lăpuşneanu 37.

x Un purgativ uşor şi plăcut este **Laxatin Werner** (Pastile purgative cu chocolată). Depozit Farmacia Werner Iaşi. 5

Cumpăraţi săpunul „Lacata"

„MICUL PARIS"

Marea fabrică de corsete din Iaşi str. Cuza Vodă 46 (lângă Banca Moldova)

lucrează comenzi de burtiere, corsete, sutiene, bandage medicale şi lengerie de dame fină, în fabrica proprie, sub directa conducere şi supraveghere a marelui specialist din străinătate

Signor **M. STERNSCHISS**

Rog onor clientelă să nu confunde firma „MICUL PARIS"

CRIMĂ

LA O NUNTĂ

In satul Zahorna din comuna Copou, îşi celebrua nunta flăcăul Mihai Crudu. In toiul petrecerei, flăcăul Gh. Aristiţei din satul Horleşti a tras un glonte de revolver asupra tânărului Mihai Emi Damir, rănindu-l grav în partea stângă a pieptului.

Victima a fost transportată la spitalul Sf. Spiridon.

Agresorul dispărând, şeful postului de jandarmi a început urmărirea.

Centenarul magistraturii

se serbează la Huşi

Am relatat că anul acesta se împlinesc o sută de ani dela înfiinţarea magistraturii române.

La Huşi d. Mircea Sfat, preşedintele tribunalului şi Kiriţoiu Mihail decanul baroului de Fălciu, au luat iniţiativa ca să sărbătorească la 15 Martie această aniversară.

In acest scop se fac mari pregătiri.

Ştiri poliţieneşti

Furt de bijuterii

D-na E. Kandel din strada Budea No 8, a reclamat poliţiei că hoţi necunoscuţi i-au pătruns în locuinţă prin ruperea unui belciug dela uşă. Răufăcătorii au furat cercei de aur, şaluri scumpe şi alte obiecte de preţ, precum şi 2000 lei în numerar.

Fiind bănuit ca tânărul Levy Merovici n'ar fi străin de acest furt, — numitul a fost invitat la poliţie pentru a fi cercetat.

— **N. Iorga** din serviciul depozitului de lemne din strada Gh. Lascăr No. 4, a surprins furând lemne pe individul Cosma Vasile din Bulevardul Ferdinand No. 2.

Acesta a fost condus la poliţie.

Musafiri „nobili".- D-na Ecaterina Pricopciuc din strada Ştefan cel Mare No. 8, a reclamat autorităţilor că femeia Elena Dominscki venind la ea în vizită, la plecare ar fi avut „grija" să ia şi 550 lei care se aflau în odaie.

Agresiune.— Plutonierul Giosanu din aviaţie s'a plâns poliţiei că a fost lovit în strada Gării de plutonierul M. Timofte din regimentul 13 infanterie.

Au fost duşi la poliţie:—Al. Bilurga, găsit suspect; Olteanu Dumitru, fără domiciliu, găsit cu instrumente de spargere asupra lui; Const. Marinescu din strada Platon No. 9 pentru un furt la domiciliul d-lui N. Creţu din Bulevardul Ferdinand No. 5.

Rep.

x Bătăturile le înlăturaţi sigur cu „Coricol".

Depozit: Farmacia Polak, str. Ştefan cel Mare.

„Fulgerul din Bucureşti"

Fabrică de Bolangerie şi Spălătorie Chimică

Aduce la cunoştinţa onor. sale clientele şi onor. public că pentru a fi la îndemâna publicului a mai deschis, pe lângă vechile birouri din *str. Cuza-Vodă 35 şi Lăpuşneanu 15*, încă 2 birouri de primirea obiectelor pentru vopsit şi curăţat.

Unul în Strada UNIREI 6, (lângă Cinema Sidoli)

Al doilea în Strada CUZA-VODĂ 9, (vis-a-vis de Prefectura de Poliţie)

Instalaţiile noastre, permit cea mai ireproşabilă execuţie, dar preţurile sunt foarte reduse.

Fabrica „Fulgerul din Bucureşti"

str. Dragoş No. 25, **Proprietar OSIAS SEGALL**

MOISSI LA IAŞI

— ASTĂ-SEARĂ JOACĂ „JEDERMANN" —

Alexander Moissi a jucat eri seară în faţa unei săli entuziaste, rolul pictorului din piesa „Medicul în dilemă" a lui Schaw.

Astă-seară, în ultim spectacol, marele tragedian va apare în complexul său rol din misterul medieval al lui Hoffmansthal: „Jedermann".

Această piesă a jucat-o de 3 ori la Bucureşti, la ultima reprezentaţie asistând şi M. S. Regele Carol II cu membrii curţii regale.

In „Jedermann", Moissi are cea mai magnifică creaţie din repertoriul său şi este perfect încadrat de ansamblul care eri seară s'a achitat mai mult decât onorabil, anturându-l.

Diseră, deci, la „Trianon"...

p. gr.

INFORMAŢIUNI

x **Epidemiile** au scăzut simţitor în ultimul timp. La spitalul de izolare au rămas numai 56 cazuri de scarlatină, 17 cazuri de tuberculoză, 2 cazuri de tifos exantematic, erizipel 8 cazuri, şi 6 cazuri de difterie.

x Astăzi dimineaţă acceleratul Iaşi-Bucureşti No. 63 a sosit cu o întârziere de 58 minute, din cauza viscolului ce bântue în sudul Moldovei.

x *Şcoala de menaj* — Adunarea Generală a comitetului şcolar al şcoli de menaj Iaşi va avea şedinţa în ziua de 21 Februarie a. c. ora 10 a. m. în localul şcolii, cu următoarea ordine de zi:

1) Aprobarea gestiuni pe anul 1931.

2) Aprobarea bugetului pe anul 1932 şi orice alte chestiuni ce privesc adunarea generală.

Fiind a doua convocare, şedinţa se va ţine cu orice număr de membrii vor fi prezenţi.

Barul Expoziţiei

S'A DESCHIS

Administraţia Sanatoriului Doctor Tzaicu

Iaşi strada Carol 20

Se aduce la cunoştinţa generală că pentru a veni în ajutorul funcţionarilor publici şi a tuturor persoanelor care nu pot plăti mult pentru căutarea sănătăţii de acord cu direcţiunea medicală s'a făcut pentru cazurile chirurgicale un tarif special de 2500 lei, în care se cuprinde pensiunea pe zece zile, operaţia, medicamentele fără nici o altă plată în plus. Prezentarea carnetului de funcţionar sau a acestui anunciu detaşat din ziarul „Opinia" dă dreptul internării în Sanatoriu în condiţiunile de mai sus.

HOTEL NAŢIONAL

VIENA II — Taborstrasse No. 18

Complect renovat, direcţiune nouă, baie, calorifer, apă caldă Telefon în fiecare odaie, Bucătărie Internaţională şi Cafenea. Camere cu un pat de la S 5—în sus, cu 2 paturi de la S 8.—în sus, Camera cu pensiune completă de la S 11.—în sus.

ULTIMA ORĂ

In plină criză politică

Se caută formula pentru alcătuirea unui nou guvern

Bucureşti 17. — Ieri dimineaţă. d. Titulescu a avut întrevederi cu d-nii general Ştefănescu-Amza ministrul armatei şi Jean Th. Florescu.

La prânz a luat masa cu d. dr. N. Lupu cu care a discutat timp de 4 ceasuri.

O declaraţie a d-rului Lupu

După despărţirea de d. Titulescu, d. dr. Lupu a declarat ziariştilor:

— Amicul meu Titulescu a avut amabilitatea de a-mi comunica toate datele ce le-a culeş la Geneva.

Situaţia este foarte dificilă. Chestiunile externe şi problema Conversiunii predomină situaţia internă.

*

La ora 5 p. m. d. Titulescu s'a întâlnit cu d-nii C. G. Mironescu şi I. Mihalache.

Apoi a avut o discuţie cu cunoscutul jurisconsult d. Rosenthal.

La ora 7, d. Titulescu a vizitat pe d. Maniu. Şi în urmă, ambii s'au dus la d. M. Popovici unde au luat masa.

Audienţe la Rege

Ieri la prânz, Regele a primit într'o lungă audienţă pe d. Iorga. După amiază, Suveranul a lucrat cu d. Argetoianu.

Ieri d. Goga a sosit în Bucureşti. Astăzi va avea o întrevedere cu d. mareşal Averescu; iar după amiază la ora 4 d. Goga va fi primit în audienţă la Palat.

Tot astăzi Regele va mai primi pe d-nii Titulescu şi Maniu.

Toate partidele în contra impozitului pe capital

In ultimele 12 ceasuri situaţia s'a complicat, pe chestia Conversiunii.

Toate partidele s'au pronunţat contra proectului de impozit pe capital.

Se împotrivesc categoric: liberalii, naţional-ţărăniştii, georgiştii averescanii, lupiştii, ţepiştii şi liga agrară.

In plus, toţi parlamentarii ardeleni (inclusiv cei guvernamentali) s'au declarat contra împrumutului forţat şi au cerut amânarea Conversiunii.

Un manifest georgist

Pe zidurile Capitalei s'a lipit aseară un manifest al partidului liberal-georgist, semnat de d. George Brat'anu.

Manifestul combate energic impozitul pe capital care dezlănţue o nouă urgie fiscală şi distruge economia particulară.

Actualul guvern improvizat care conduce numai prin expediente, sfidează mizeria poporului.

Se face apel la conştiinţa publică, pentru a se pune capăt anarhiei semănate de un guvern incapabil.

In plină criză

Se consideră că ne aflăm în plină criză politică. Toate partidele cer schimbarea urgentă de regim. Dar se caută mai întâi o formulă de succesiune.

D. Titulescu a pus condiţia prealabilă de a face consultaţiunile înainte ca guvernul să fie formal demisionat, — pentru a nu se mai repeta situaţia jenantă din April, anul trecut.

*

Partidul liberal cere dizolvarea parlamentului; dar admite şi o situaţie de tranziţie, până la toamnă.

Naţional-ţărăniştii sânt dispuşi să admită acuma alcătuirea orcărui fel de guvern, însă cu condiţia ca până în toamnă să se efectueze alegeri libere.

Criza politică din Franţa

Senatul a răsturnat guvernul Laval

Paris 17, — Ieri la Senat, d. Peyrounet a cerut să-şi dezvolte interpelarea în chestia proectului de reformă electorală.

D. prim-ministru Laval a invocat situaţia dificilă dela conferinţa din Geneva, arătând că guvernul trebue lăsat să dirijeze în linişte politica externă. Chestiunile interne cad pe al doilea plan, şi deci se impune amânarea interpelării.

La împotrivirea Senatului, d. Laval a pus chestiunea de încredere. Şi Senatul a dat guvernului blam, cu 157 voturi contra 134.

*

Cercurile politice constată că criza de guvern are un substrat pur intern. D. Laval ştia că Senatul îi este potrivnic; iar prin punerea chestiunii de încredere a provocat de bună voe căderea gavernului.

*

La ora 5 p. m. miniştrii s'au prezintat la Elizeu şi au înmânat preşedintelui Doumer demisia cabinetului, care a fost primită.

Miniştrii au rămas să gireze afacerile, până la alcătuirea noului cabinet.

Miniştrii aflaţi la Geneva, s'au retras imediat din delegaţia franceză.

*

Preşedintele Doumer a început imediat consultaţiunile. Aseară a primit pe preşedinţii Camerei şi Senatului. Astăzi va chema pe şefii de partide.

D. LAVAL

E vorba a se alcătui un guvern indicat de majoritatea Senatului, sub preşidenţia d-lui Barthou sau a d-lui Albert Sarraut.

O INTERVENŢIE ENERGICĂ A LIGII NAŢIUNILOR

LA GUVERNUL JAPONEZ

Geneva 17.— Consiliul Ligii Naţiunilor, prin preşedintele Paul Boncour, a trimis un nou apel, de data aceasta adresat numai Japoniei.

Se aminteşte guvernului din Tokio că, prin art. 10 al pactului Ligii, este obligat să respecte integritatea teritorială a orcărui stat membru al Societăţii Naţiunelor.

Nota e redactată în termeni aspri şi adaogă că Consiliul Ligii nu va accepta un fapt îndeplinit pe care ar vrea să-l determine Japonia.

In ajunul marilor lupte

Londra 17 — Trupele japoneze s'au masat pentru atacul ganeral la Şangai. Japonejii au adus aparate pentru producere de ceaţă artificială la adăpostul căreia să opereze infanteria.

Ei dau asigurări că nu vor utiliza gaze asfixiante.

Chinejii au adus 5 divizii care a'au întărit dealungul căii ferate. Sînt acolo 100.000 soldaţi conduşi de generalul creştin Feng.

Mareşalul Ceang-Kai-Cek a sosit la Şangai, pentru a examina situaţia militară generală.

In spitalele din Şangai se află internaţi 3500 răniţi.

O cerere justă a pensionarilor

Pensionarii ieşeni au trimis ministerului de finanţe, următoarea telegramă:

„Pensionarii din Iaşi roagă stăruitor pentru achitarea urgentă a pensiilor pe lunile Octombrie, Noembrie şi Decembrie, întru cât din cauza acestor întârzieri nu s'au putut achita nici dările pe trimestrul Octombre şi nici pe trimestrul Ianuar a. c, astfel că nu putem primi pensia nici pe Feb. rămânând sequestraţi cu lucrurile din casă şi expuşi şi la dobânzi de întârziere, nu din vina noastră".

Comitetul Pensionarilor

x Dinţi albi sănătoşi şi un parfum plăcut al gurei se obţine cu uşurinţă întrebuinţând preparatele **Odomenthol praf p. dinţi, Odomenthol apă de gură şi Odomenthol pastă pentru dinţi** în tuburi sau cutii de porcelan. Depozit Farmacia Dr. Rătianu, Iaşi, Cuza-Vodă 48. Marcă depusă. 6

INFORMAŢIUNI

x Din cauza ultimului viscol, (acel ce a bătut în noaptea de 11—15 Februarie), şoseaua naţională Iaşi-Bivolari, este înzăpezită în mai multe puncte.

x Am anunţat că brutarii ieşeni s'au sindicalizat. Dar aflăm că au făcut şi cartel cu morarii. Vor lua făină numai din Iaşi; în schimb Moara Moldova nu va mai fabrica pâne în cuptoarele sale.

Primăria trebue să vegheze ca acest cartel să nu dăuneze populaţia; adica să nu fie pânea scumpă şi să nu se facă de calitate proastă.

x Administraţia financiară aduce la cunoştinţa celor care voesc a se abona la ziarul „Monitorul Oficial" pe anul 1932, să se adreseze la Biuroul Domenial dela această Administraţie—unde după depunerea unei cerere netimbrate, în care se va arăta pe cât timp cere să fie abonat şi anume pentru care parte se abonează; se va face înscrierea.

Instituţiile vor depune adresă oficială.

x Direcţiune de exploatare C. F. R. din localitate a fost informată că linia Dornişoara-Borgo-Suseni a rămas înzăpezită.

In Basarabia toate liniile au fost deblocate. Trenurile circulă însă cu dublă tracţiune.

x Mai mulţi tineri din str. Sărărie şi-au făcut obiceiul de a împuşca ciorile. Multe gloanţe rătăcite au nimerit în pereţii caselor din acea stradă.

x Membrii Uniunii Ofiţerilor de rezervă secţia Iaşi, se întrunesc Joi 18 Februarie a. c. ora 6 seara la Primărie (Serv. bunuri) pentru a lua cuoştinţă de hotărârile luate la Bucureşti, cu privire la noua formă de organizare a ofiţerilor de rezervă.

x D. dr. Virgil Troteanu, a fost numit pe ziua de 1 Martie 1932, profesor agregat la catedra de farmacologie şi materie medicală la Facultatea de Medicină Iaşi.

x Prefectura de poliţie a ordonat agenţilor de circulaţie ca oridecâteori surprind pe străzi cotiugare supraîncărcate, cotiugaragii să fie conduşi la poliţie.

E o măsură binevenită,—şi sperăm că nu se va mai înregistra cazul când bietele animale cădeau istovite de povară.

x *La Vaslui* a murit subit Vasile Macovei de 25 ani, deţinut preventiv în arestul închisorii de acolo.

Macovei fusese arestat la 15 Decembrie 1931, fiind inculpat că a omorât cu voinţă pe consăteanul său Gh. C. Onu din Şoroneşti-Vaslui.

Parchetul a autorizat înmormântarea cadavrului.

x Mai mulţi pensionari ne precizează că—contrar celor afirmate—sînt încă pensionari care n'au fost achitaţi pe luna Ianuar (nu mai vorbim de restanţele din anul trecut).

Deasemenea sînt şi funcţionari neplătiţi pe Ianuar. In această categorie intră şi funcţionarii civili dela Mitropolie, ale căror ordonanţe de plată pe Noembre, Decembre şi Ianuar, încă n'au fost onorate.

x In şedinţa delegaţiei permanente a primăriei, s'a hotărât să se reducă taxele la morminte. In acest scop se va numi o comisiune care să elaboreze un regulament special. Aceiaş comisiune va elabora şi celelalte regulamente necesare serviciilor primăriei.

S'au aprobat diverse cumpărări şi vânzări de terenuri. S'a hotărât ca orce reziliare de contract privind pe chiriaşii primăriei, să se poată face numai de către delegaţia permanentă.

x Cenaclul literar „Voinţa" a format o secţie muzicală. Persoanele care doresc să se înscrie în această secţie, pot trece mâine Joi seara la sediul cenaclului, din sala Elisée (etaj).

O SINUCIDERE

Bucureşti 17.—D. avocat Traian Rădulescu din str. Principatele-Unite 59, a constatat dispariţia unei mici sume de bani din casă.

El a certat pe menajera Jeana Bogdan, acuzând-o că a luat banii.

Fata a tăgăduit. Dar foarte mâhnită că i se aduce acuzaţie, s'a dus în pivniţa casei şi s'a sinucis prin strangulare.

Nefericita a lăsat o scrisoare în care spune că preferă să moară decât să fie învinuită pe nedrept.

Alegerile eparhiale

în jud. Baia

Fălticeni 17. — In alegerea eparhială din jud. Baia, rezultatul este următor:

Au reuşit: *trei guvernamentali* d-nii M. Sadoveanu, preşedintele Senatului; V. Tempeanu, prefectul judeţului; şi d. Mălinescu.

Doi liberali (ducişti): d-nii Sturdza şi învăţător Doroftei.

Doi lupişti: d-nii prof. Hudiţă şi Dr. Drăguşanu.

Un cuzist: d. avocat Prelipceanu.

De remarcat că a căzut d. Ştefan Ioan, şeful liberalilor, — ceia ce nu displace d-lui Sturdza, concurentul său din partid.

Coresp.

Ce s'a petrecut la Podul Iloae

Autorităţile judeţene şi legiunea de jandarmi au fost înştiinţate de încăerarea ce s'a produs Luni seara la Podul-Iloaei.

Locuitorii Ivan şi Ştefan Matei, ambii din satul Popeşti, au venit după cumpărături în târg.

In cursul zilei, întâlnindu-se cu mai mulţi cunoscuţi, au chefuit într'o cârciumă.

In stare de ebrietate, spre seară, s'au îndreptat spre prăvăliile comercianţilor Leizer Uşer şi Şapsa Nahman cu care se găseau într'o ceartă veche, şi au provocat scandal.

Larma a adunat mai mulţi locuitori, o parte ţinând cu agresori, o parte cu victimele.

In cele din urmă, intervenind jandarmii, ordinea a fost restabilită. Săteanul Ion Matei, fiind rănit mai grav, a fost transportat la spital.

Şeful secţiei a deschis o anchetă.

ORA 3

GUVERNUL DEMISIONEAZĂ ASTĂZI?

Buc. 17.— In cercurile politice circulă versiune că d. Iorga s'a înţeles cu d. Argetoianu ca guvernul să-şi prezinte astăzi demisia.

Intrebat de un ziarist în această chestiune, d. Iorga a răspuns: „Regret că trăesc într'o societate politică isterică, pentru care nu am leac".

Cu toate acestea opinia cercurilor politice este că guvernul va demisiona în cursul zilei de astăzi.

*

Se afirmă tot mai stăruitor că d. Titulescu are să soluţioneze de urgenţă unele probleme externe în strânsă legătură cu situaţia internă.

Coroana reţine pe d. Titulescu la Bucureşti, în vederea rezolvirii crizei politice, pe care în momentul de faţă nici cercurile guvernamentale n'o mai contestă.

Atitudinea naţional-ţărăniştilor

D. Maniu a avut azi dimineaţă o lungă întrevedere cu d. Mihalache. Apoi d. Maniu a luat dejunul cu d. Titulescu.

Astăzi după amează se întruneşte biroul partidului naţional-ţărănesc, la locuinţa d-lui Lugoşanu. Se va examina situaţia politică. In astă seară d. Maniu va pleca din Bucureşti.

*

Azi dimineaţă s'a întrunit sfatul parlamentar naţional-ţărănesc, subt preşidenţia d-lui Mironescu. S'au luat în discuţie nouile formule ale d-lui Argetoianu cu privire la conversiune.

D. Madgearu a citit declaraţia redactată de o comisiune de specialişti naţional-ţărănişti.

In această declaraţie, care va fi citită în comisiunea financiară a Camerei, se arată că **partidul naţional-ţărănesc este în principiu contra impozitului pe capital, întrucât el n'ar putea fi încasat, contribuabilii fiind la capătul posibilităţilor.**

Un răspuns al d-lui Goga

Intrebat dacă nu va răspunde printr'o declaraţie la Cameră articolelor din „Indreptarea", d. Octavian Goga a replicat: „Răspunsul l-am dat în discursul meu dela Cluj".

Cine va forma noul guvern francez?

Se vorbeşte de un cabinet Paul Boncour

Paris 17. — Părerea generală este că criza politică va stânjeni acţiunea franceză la Geneva.

Unele ziare afirmă că ceiace s'a petrecut ieri la Senat, este un scandal. „Figaro" scrie că Senatul a comis o adevărată crimă.

D. Doumer continuă consultaţiunile. Soluţionarea crizei politice este foarte dificilă. Un guvern de stânga nu va putea întruni majoritatea în Cameră.

Se vorbeşte despre un cabinet Paul Boncour. Intr'un asemenea caz d. Tardieu ar rămânea şef al delegaţiei de la Geneva.

Senatul însă doreşte un guvern de concentrare.

Japonia a trimis un ultimatum Chinei

Londra 17, — Guvernul japonez a trimis Chinei un ultimatum, prin care cere ca într'un termen limitat trupele chineze să se retragă cu 20 klm. dela Shangai.

Acest ultimatum e socotit ca un avertisment înainte de marea bătălie.

Este aproape sigur însă că chinejii nu se vor retrage, aşa încât lupta deciziv pare inevitabilă.

x Sântem rugaţi a relata următoarele:

D. Iancu Heinich dăduse în judecată civilă pe d. Pulver pentru restituirea unor sumi de bani primite de acesta, în comptul dotei, pe când era logodit cu fiica d-lui Heinich.

Părţile au convenit ca d. Pulver să restitue suma de 20.000 lei.

DOCTOR
M. MATASARU
Specializat la Paris—fost asistent de spital la Paris
Boli Interne:
INIMA, PLĂMÂNI
şi tratamentul tuberculozei pulmonare cu Pneumatorax artificial
Str. Mârzescu 16 (parter)
Cons. 9—10 a. m. şi 3—6 p. m.

x *Frumuseţea* e una din cele mai puternice arme ale femeei. Crema de zi *Khaya* vă face şi vă menţine frumoase! Depozit: Farmacia Polak, str. Ştefan cel Mare.

VIZITAŢI
Barul Expoziţiei

Vopseşte, curăţă chimic:
Haine, rochii, paltoane, pălării, precum şi ori ce obiecte de bumbac, lână, mătasă pură şi vegetală
cu preţurile cele mai reduse
Boiangeria Vieneză
CENTRALA: Str. Unirii 4, (vis-a-vis de Cinema Sidoli)
FILIALA : Str. Cuza-Vodă 16 (vis-a-vis de str. Armeană)

Călătoria gratuită la Tîrgu de Mostre din Lipsca
Târgul de primăvara 1932
Contravaloarea pentru călătorie se restitue. Informaţiuni la: Reprezentantul onorific pentru Moldova
SAMY BRUCK Iaşi
Bul. Ferdinand 9—11
Târgul general 6—12 Martie Marele târg technic şi de construcţii 6—13 Martie, Târgul de Textile 6—9 Martie, Mobile şi Sport 6—10 Martie

ANUL XXVIII No. 7442

3 LEI EXEMPLARUL

VINERI 19 FEBRUARIE 1932

ABONAMENTE
Lei 1000 . . . . pe ..
„ 500

Fundaţiunea „Regele Ferdinand I"
Bucureşti
Str. Ştirbei Vodă 3
(Adm. Dom. Coroanei)

PINIA

ZIAR POLITIC COTIDIAN

ANUNCIURI
se primesc la toate
AGENŢIILE DE PUBLICITATE
şi la
ADMINISTRAŢIA ZIARULUI
Iaşi. — Strada Lăpuşneanu 37

Telefoane: Redacţia 391 / Administraţia 394 / Serviciul de noapte 367

Costul vieţii

se menţine prea scump

Arătând disproporţia dureroasă între micşorarea pensiilor şi salariilor, faţă cu costul vieţii rămas prea scump, am stabilit în articolul precedent, după datele statistice oficioase, cele mai recente, adevărul că preţul mediu al vieţii scade foarte încet, iar veniturile tuturor categoriilor scad vertiginos.

Salariile şi pensiile pe care le plăteşte statul, cele mai multe sunt sub nivelul aur; iar pe de altă parte, statul însuşi a devenit un speculant care împiedică eftenirea traiului.

E de ajuns să citäm produsele monopolurilor statului ale căror preţuri se menţin aceleaşi ca şi înainte de reducerile salariilor şi pensiilor.

O scrisoare francată costa 15 bani—astăzi costă *7 lei* întrecând astfel cu 2 lei valoarea aur a preţurilor înainte de război.

O telegramă costa 5 bani cuvântul, astăzi costă 2 lei, plus alte taxe; iar în zile de sărbătoare o supra taxă, 2 lei timbru de aviaţie şi taxa de recipisă—total, o enormă taxă.

Un bilet de tren clasa a 2-a Iaşi-Bucureşti costa înainte de războiu 20 lei, preţ care înmulţit cu indicele de scumpete (33) al aurului dă 660 lei, iar astăzi costă peste 900 lei—etc... etc..

Iată exemple evidente pe care le dă statul în punerea de acord a preţurilor produselor sale cu coificienţii de stabilizare a leului şi raportate la reducerile disproporţionate ce le-a făcut salariilor şi pensiilor.

Iată punctul de plecare a politicei ecomice a statului ce trebuie să fie bazată pe realităţi şi pe necesitatea restabilirii echilibrului în viaţa noastră economică şi socială.

Al.. dar scuzele reducerilor neechitabile făcute salariilor şi pensiilor sunt şi acele în numele eftenirii sensibile a traiului, a existenţei!....

Justificările statului le-am văzut pentru serviciile aduse cetăţenilor prin instituţiile sale publice. Nici măcar vreo intenţie de scăderea preţurilor nu se constată.

Dar să vedem ce importanţă dă statul problemei eftenirii preţurilor alimentelor, îmbrăcămintei etc?

Nu se constată un program general care să aibă în vedere toate laturele problemei. S'au luat unele măsuri fragmentare, dar rezultatele le-am văzut în chestiunea preţurilor pâinei şi a zahărului —ca să nu mai pomenim de trusturi.

Administraţiile comunale harnice şi cinstite au atacat specula cu alimentele şi în unele părţi ale ţării s'a reuşit a se a se aduce simţitoare scăderi de preţuri.—Însăşi administraţia noastră comunală pe lângă preocupările chestiunei apei este pe punctul de a începe lupta hotărâtă împotriva speculei ce se face cu alimentele de primă necesitate, în dauna consumatorilor, reducerea costului luminei electrice, şi a altor taxe prea mari.

In general însă, alimentele se menţin de 44,99 ori mai scumpe de cât în 1916, iar îmbrăcămintea de 51,92; făcând astfel că preţurile nu sunt adoptate grelelor nevoi de astăzi ale majorităţii cetăţenilor din toate clasele sociale, iar viaţa populaţiunei consumatoare raportată la monetă se menţine cu mult mai scumpă de cât înainte de războiu.

Şi a'unci, dacă statul nu reduce preţul produselor monopolurilor; dacă nu s'a reuşit încă a se stabili echilibrul între preţurile produselor industriale la nivelul produselor agricole; dacă nu s'a putut pune capăt acţiunii trusturilor de tot soiul, a speculei şi a consecinţelor criminalei camete ce s'a practicat; *pentru ce se loveşte atât de crud în viaţa săracilor, orfanilor funcţionari şi pensionari, prin cote de reduceri atât de mari şi în disproporţie revoltătoare faţă cu aşa zisa* eftenire a traiului?..

Rămâne chestiunea *nevoilor bugetare*, despre care vom vorbi.

Victor Munteanu

IDEI ŞI FAPTE

AMICELE TINERELOR FETE

Ne e absolut necunoscută activitatea pe care ar fi desfăşurat-o în alte oraşe ale ţării asociaţia pentru protecţia tinerelor fete. Suntem ce-i drept, absorbiţi în ultimul timp de cu totul alte preocupări; privirile noastre sunt aţintite asupra Genevei şi Shangaiului; ne frământă în permanenţă feluritele probleme politice şi economice interne. Şi totuşi ne mai rămâne timp spre a medita din când în când asupra problemei prostituţiei, asupra cauzelor care contribuie la sporirea desfrâului precum şi asupra măsurilor, mai bine zis iniţiativelor ce se iau întru combaterea acestui flagel social.

In urmă cu un an şi ceva am propus să se înfiinţeze o societate pentru protecţia fetelor. Apelul nostru a rămas atunci fără răspuns.

Ne bucură astăzi că în oraşul nostru, câteva doamne au fost câştigate în fine ideii de protegure efectivă a fetelor, împotriva negustorilor de carne vie

E vorba ca odată înfiinţată filiala ieşană, să se purceadă la înfiinţarea unui birou de plasare în cartierul gării (o alegere mai bună nici că se poate). In loc să cadă deadreptul în mâinile speculanţilor nerusinaţi, fetele venite aici în căutarea de lucru, vor putea solicita oricând concursul binevoitor al celor însărcinaţi cu conducerea biroului de plasare.

Evident că de aici până la o acţiune energică şi hotărâtă pentru combaterea prostituţiei, e o distanţă enormă de parcurs.

Oarecum, fetele decăzute, femeile nenorocite care îşi plâng tinereţea şi demnitatea între pereţii lupanarelor nu mai au nimic de aşteptat dela binefăcătoarele ce s'ar înrola eventual în asociaţia „Amicelor tinerelor fete". Activitatea acestora se va mărgini în a feri de azi înainte pe tinerele fete care ar risca să cadă în ghiarele desfrâului.

Ne-am mulţumi totuşi cu atâta; numai treabă bună să se facă, numai să nu se întâmple cumva ca iniţiatoarele generoase să nu se oprească la jumătate de drum: un birou cu funcţionari bine instruiţi, conştiincioşi, devotaţi cu trup şi suflet nobilei cauze — ar fi aceasta o instituţie cu care ieşenii şi ieşenele s'ar putea mândri de bună seamă

i. l. b.

O actriţă americană

se aruncă cu automobilul în ocean

O sinucidere în împrejurări originale s'a întâmplat în apropiere de New-York. Actriţa Maddy Johnson, din cauza unor neplaceri sentimentale, a hotărât să-şi curme viaţa. Şi a comis gestul disperat într'un chip curios.

Actriţa s'a urcat singură într'un automobil şi a pornit spre coasta Atlanticului. A dat viteză nebună maşinei şi a căzut cu automobilul în ocean.

Câţiva marinari care au observat această scenă, au sărit imediat în ajutor. Automobilul plutea pe valuri. Dar înauntru n'a mai putut fi găsit decât cadavrul actriţei.

Suspendarea plăţilor pe 1931

Ministerul de finanţe a luat dispoziţia de a se suspenda orice plăţi pe 1931 până la 25 Februarie, pentru a se strânge fonduri în vedrea achitărei salariilor pe luna în curs.

DIN LUPTELE CHINO-JAPONEZE

O DRAMA INFIORATOARE

O scenă înfiorătoare, vrednică de un film senzaţional, s'a întimplat în timpul luptelor chino-japoneze. Trupele chineze au reuşit să provoace aterisarea forţată a unui aeroplan japonez.

Aviatorii japoneji, dându-şi seamă că vor fi prinşi şi ucişi, au conceput un plan oribil de răzbunare. Piloţii au pregătit exploadarea bombelor pe care le purta avionul.

Când aeroplanul a aterisat, chinejii au năvălit sălbatic, măcelărind pe aviatori şi distrugând aparatul. Dar în momentul cela bombele au explodat şi toţi cei din jur au fost omorâţi.

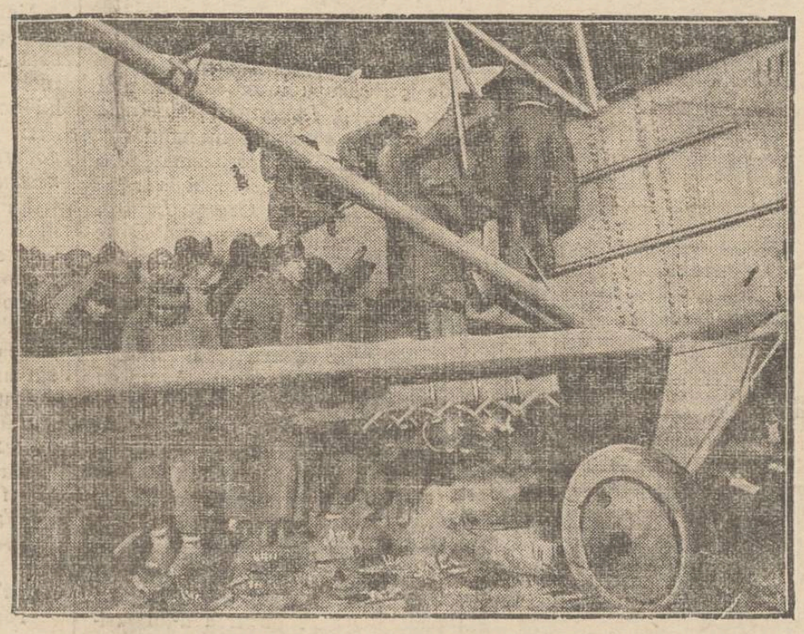

In clişeu: avionul în momentul atacului (bombele se văd subt aparat). Fotografia aceasta a fost luată de un ziarist european, care se afla in apropiere şi a reuşit să se salveze.

DIN TOATA LUMEA

Automobile care leagănă copii.— O fabrică de automobile din Berlin a pus în aplicare o ideie originală. Ea a construit o serie de maşini, cu leagăne pentru copii. Leagănele sînt aşezate pe nişte resorturi elastice, aşa încât prin simplul fapt al mersului sînt mereu balansate. In fiecare leagăn se află diverse jucării: urşi, păpuşi, soldaţi de plumb, etc... In plus, un patefon intonează în permanenţă cîntece dulci de leagân.

Fiecare automobil este supraveghiat de o îngrijitoare. Mamele încredinţează copiii, care sînt plimbaţi prin oraş. Şi în timpul drumului copiii adorm în leagăne. Apoi sînt readuşi acasă şi predaţi cu leagăn cu tot. Leagănul rămâne până a doua zi, când vine din nou automobilul.

Bine înţeles, mamele plătesc o mică taxă pentru acest serviciu. Şi maşinele respective au căpătat numeroşi „clienţi", întrucit sînt mulţi copii zburdalnici şi nervoşi, care în modul acesta pot fi adormiţi. Şi poate fiindcă sînt şi multe mame moderne, dornice de puţină libertate!...

Un ministru surdo-mut.— Ziarele daneze relatează că guvernul Islandei posedă actualmente un ministru surdo-mut, anume Garmussen. E un om de cultură vastă, foarte harnic şi capabil. Dar din naştere e surdomut.

Această infirmitate însă nu-l stinghereşte prea mult în activitatea sa. El rezolvă totul prin scris şi e foarte iubit de populaţie. In plus, prezintă avantajul enorm că nu ţine discursuri.

Iată într'adevăr un ministru, căruia i se poate aplica zicala: fapte, nu vorbe!... La noi, deşi miniştrii nu au vreo infirmitate reală, par a fi totuş surzi... faţă de nevoile poporului!

*

Un atentat de tren comis de un cîne.— Am relatat atentatul săvârşit contra trenului Paris-Vintimilia, în apropiere de staţia Pons. Acest atentat a fost pus la cale de trei bandiţi, în scopul de a provoca deraierea trenului şi a jefui pe călători. In legătură cu acest act criminal, cercetările poliţiei au stabilit însă un alt fapt interesant.

Atentatorii au aşezat pe linie o bombă cu dinamită. Dar explozibilul a fost pus într'un loc, de unde criminalii puteau fi lesne observaţi.

Deaceia s'a ajuns la convingerea că atentatorii s'au folosit de serviciul unui animal foarte bine dresat în acest scop. Această bănuială este ratificată de faptul că în preajma atentatului a fost zărit un cîne fugind pe linie. Se crede că acel cîne a dus bomba pe linie, aşezînd-o cu multă îndeminare.

Dacă ar fi ştiut ce se pregăteşte, poate că animalul ar fi fost mai puţin sălbatic decît oamenii!...

*

Un congres... pe patine!— La St. Moritz, celebra staţiune de iarnă din Elveţia, a avut loc o întrunire în condiţiuni originale. Asociaţia sportivă de acolo a organizat un congres pe gheaţă. Toţi congresiştii purtau patine.

S'au rostit discursuri cu caracter de propagandă sportivă. Oratorii vorbiau de pe o tribună improvizată din ghiaţă şi zăpadă. Apoi a urmat un mic banchet, care deasemenea a fost servit pe locul îngheţat.

După congres, toate persoanele au parcurs pe patine întreaga staţiune. Şi cu acest prilej s'a făcut şi o ironie de actualitate. Se spunea că de fapt congresul dezarmării dela Geneva ar trebui să poarte patine, fiindcă probabil... va aluneca şi va cădea!..

Un oraş de acum 5.000 ani

Senzaţională descoperire în Chaldeea

O expediţie engleză care timp de doi ani a efectuat săpături arheologice în Chaldeea, a reuşit — precum anunţă ziarele din Londra — să facă o descoperire senzaţională.

Expediţia a găsit urmele faimosului oraş Ur. Acesta era primul oraş mare cunoscut în istorie.

Printre altele s'a descoperit acolo un cavou regal cu 18 mumii. In cavou s'au găsit diferite arme şi bijuterii de valoare.

Arheologii engleji afirmă că oraşul Ur ar avea o vechime de 4700 ani. Dar pentru precizarea istoricului acestui oraş, se caută în prezent diferite indicii şi inscripţii. Cercetările arheologice sînt în continuare şi promit a furniza noui şi importante descoperiri.

Cât va dura

războiul chino-japonez?

Astrologul Lee din New-York, unul din cei mai vestiţi prezicători din lume, a fost întrebat de ziarele americane cât va dura războiul din extremul Orient. Astrologul a dat următorul răspuns:

— „Am cercetat şi am aflat că războiul chino-japonez va dura până în luna Mai. Apoi va urma o mică perioadă de linişte, după care vor reîncepe ostilităţile şi vor continua până în Noembrie. Dar războiul nu se va întinde".

Un alt prezicător american anume Grawford este însă mai pesimit. El pretinde că războiul chino-japonez va dura încă... doi ani şi că în luptă vor interveni şi alte state, printre care — spune el — şi India.

Desigur, e de dorit ca acesta să rămâie un profet mincinos!

Discuţii politice

In jurul atitudinei d-lui Mareşal Averescu

de *Maior Costandachi*

Primim:

Stimate domnule Director

Scrisoarea de mai jos, pe care eu v'o trimit ca răspuns la articolul: „Mareşalul Averescu şi Monarhismul", din ziarul Opinia No. 7439, vă rog staruitor să o publicaţi în No. cel mai apropiat. Este o auto-aparare nu a Mareşalului şi nici a Partidului, ci a mea proprie. Idealul politic simte logic, nevoia unui mediu ambiant, şi de aceia scrisoarea mea, chiar dacă nu ajută cu nimic gloriei d-lui Mareşal Averescu, poate servi, totuşi, ca un mijloc, modest, de justă îndrumare a opiniei publice, prea înveninată de tot soiul de svonuri.

Domnule Director,

Articolul despre care e vorba, eu am înţeles că a fost scris personal de D-tră.

Sunteţi adversar politic şi aceasta vă motivează; cadrul rigid al unui ziar politic nu vă dă posibilităţi singulare. Cu toate acestea, D-voastră aţi găsit şi accente pentru atitudinea demnă a Mareşalului.

— Vă face cinste! Toţi carî am citit articolul, am înţeles că o coardă nouă, atinsă de „Metoda Răsunătoare" a D-lui Mareşal Averescu, a vibrat puternic în sufletul D-tră, întrecând în intensitate, orişice alt freamăt politic.

V'aţi ridicat deasupra ori cărui regim de cadru.

Spiritul D-voastră înţelegător a prins, pe unda naţionalisto-democrată, svonul unui regim de legalitate constituţională: *„Mareşalul dă dovadă de energie, de curaj, de demnitate. In ţinuta sa „cu capul sus", inconiestabil că fostul preşedinte de consiliu impresionează şi recoltează simpatii".*

Aceasta e exprimarea D-voastră Domnule Director *consequent răsunet al strunei care nu a vibrat fals.*

Restul articolului?.. nu mai interesează. Pentru mine rămâne însă ca o dovadă netăgăduită, că ziarul „Opinia" care faţă de noi, în cel mai bun caz rămânea indifirent, astăzi se înclină în faţa omului „cu metoda cea mai răsunătoare".

Din acest moment, domnule director, nu numai că suntem alături de dv. dar vă şi sprijinim.

De ex:

aveţi nevoie de o motivare pentru vreo eventuală contrazicere? ....v'o dăm. Omul liber, cetăţeanul independent chiar, este supus uneori unei relativităţi. Cutia în care sunt aşezate strunele, nu este întotdeauna sau peste tot de bronz. Ea poate fi de hârtie. Foşnetul hârtiei, mai cu seamă aceia de ziar, dă disonanţe care compromit sunetele clare. Numai aşa se explică disonanţa, desigur nedorită de dv. în coprinsul articolului ce aţi scris.

Dar poate fi acel articol atributul d-lui Mareşal Averescu? Nu! De o mie de ori nu. Mareşalul nu s'a contrazis nici odată.

(Continuarea în pag. II-a)

CUM S'AR PUTEA LINIŞTI OMENIREA?

O scurtă privire asupra dezechilibrului mondial

de **I. TZINTZU**
inginer, inspector general

In toate colţurile şi în toate părţile omenirei există o mare nemulţumire, fiecare gândindu-se la ziua de mâine, la ceea ce-l poate aştepta. Lumea nu se înfrioreşte de război sau revoluţie, ci de agonia actualei stări, să nu dureze prea mult.

După marea revoluţie franceză, şi mai cu seamă de la 1815, după pacea dela Viena şi până la 1914, începutul războiului mondial, secolul al XIX-a ar părea că ar fi o perioadă de mari turburări. In realitate însă această perioadă s'a manifestat prin trei evenimente mai importante; revoluţia de la 1848; războiul francez—german 1870 şi războiul româno-ruso-turc la 1878. Toate celelalte fapte, au fost războae de mică importanţă ca durată, număr de luptători şi perderi.

In aceasră epocă şi pe celelalte continente de asemeni, nu au fost războae sau turburări sociale prea mari. Astfel:

In *America* a fost linişte, afară de Statele-Unite, unde războiul pentru independenţă a durat dela 1861—1865; iar America latină, după căderea dominaţiunei Spaniole, avu între anii 1860—1870 o perioadă de svârcoliri locale, revoluţii, dictatură, războae civile, care s'au liniştit — relativ — abea în anul 1930.

In *Asia* până la revoluţia Junilor Turci 1908, liniştea nu a fost tulburată decât prin două revoluţii, Indiană şi Chineză; şi războiul Ruso-Japonez 1904—1905.

Aşa că diversele conflicte izbucnite într'un secol au fost de mică importanţă, din lipsa puternicilor forţe militare, pentru susţinerea unui mare război.

Poate nici odată omenirea nu a trăit mai liniştită, că în epoca dela 1815 la 1914 şi aceasta se explică prin mai multe cauze: bogăţia şi înflorirea puterei Europene, desvoltarea Americei, prodigioasa desvoltare a culturei intelectuale, a industriei, a agriculturei, a comerţului, a mijloacelor de comunicaţie, a alianţei tradiţiei menţinerei vechiului regim, contra ideilor revoluţionare, a luptei între Capital şi Muncă.

Nici odată omenirea nu a gustat, nu a simţit atâta fericire căzută pe capul ei, de oarece bogăţia sporea în acelaş timp cu ştiinţa, puterea cu plăcerea moravurilor, libertatea cu *ordinea.*

Această splendidă *ordine* fixată mai cu samă de pe la 1860, făcea să creadă generaţiile jumătăţei secolului al XIX-lea, că *ea* este permanentă, că *ea* reprezintă adevărata stare socială.

Când în Iulie 1908 a isbucnit la Constantinopole revoluţia tinerilor Turci, care obliga pe Sultan să modifice constituţia, nimeni nu s'a emoţionat. Se făceau glume de deschiderea *Parlamentului-Fes*, pe marginea Bosforului şi a desfiinţărei haremurilor. Nimeni nu-şi dădea seama că din Constantinopol se va produce o completă transformare a omenirei şi că epoca fericirei se închide, se termină.

Scânteia sărită din Stambul sub presiunea absolutismului hamidian, a aprins cele patru colţuri ale universului, cu o iuteală de neînchipuit. In şase ani, afară de războiul Tripolitan şi cel balcanic 1912-1913, s'a ajuns la războiul mondial şi în optsprezece ani la situaţia actuală.

Aproape toate monarhiile răsturnate, toate împărăţiile distruse, o jumătate de lume în anarhie şi o jumătate ameninţată de fali.

(Continuare în pagina II-a)

CURA cea mai rațională cu unt de pește

pentru copii șiadulți e numai acea cu

Unt de Pește Iodoferat simplu WERNER

Tonic, depurativ, nutritiv, recomandat contra anemiei scrofulozei, gutei, reumatism etc.

Unt de Pește Iodoferat cu fosfor WERNER

Special contra rachitismului, limfatismului și reconfortant pentru copii și adulți slăbiți de munca intelectuală

Unt de Pește Iodoferat cu mercur WERNER

Tonic depurativ și curativ pentru sifilitici.

Pentru complectarea curei și deplina ei reușită luați în acelaș timp (înainte de masă) Vin Tonic Werner.

Aprobate de Consiliul Sanitar superior și premiate

Depozit principal :
FARMACIA CONST. I. WERNER, Iași

Crema Mony este cea mai fină marcă pentru înfrumusețarea fețe
Crema Mony este secretul Doamnelor frumoase
Crema Mony este preparată din substanțe inalterabile și nevătămătoare.
Crema Mony întinerește pielea dându-i un aspect proaspăt și catifelat
Crema Mony se întrebuințează cu mare succes contra pistruilor, petelor de ficat, sarcini, bubulițe, coșuri, erupțiuni și crăpături ale pielei și a buzelor provenite din vânt sau orice cauze ; asigură în scurt timp efectul dorit.

Depozit general : Farmacia Curtei Regale FRATII Dr. KONYA

Superheterodyna VOCE de AUR electrodynamică

Lei 17.400

ATWATER KENT RADIO
82-CALEA VICTORIEI (Peste drum de Palatul Regal) Telef. 336/68

Subreprezentanțe principale exclusive în Moldova și Bucovina :

Iași — „Brașcu" str. Lăpușneanu 32.
Botoșani — „Isaak Bacal" Calea Națională.
Cernăuți — „Autogarajul" str. Iancu Flondor 19.
Botoșani — „Librăria Alex. Leon" str. I.C. Brătianu 92

4

DOCTOR
M. MATASARU
Specializat la Paris—fost asistent de spital la Paris
Boli Interne:
INIMA, PLĂMÂNI
și tratamentul tuberculozei pulmonare cu Pneumatorax artificial
Str. Mărzescu 16 (parter)
Cons. 9—10 a. m. și 3—6 p. m.

DOCTORUL
V. A. Berghiner
Fost intern și Asistent Universitar, — 17 ani de practică —
str. Seulescu No. 2
în fața Hotelului Schiller
consultă :
PENTRU BOLI INTERNE și BOLI DE FEMEI
zilnic între 8—12 și 2—6

Dr. C. Gancevici
Medic primar al Sanatoriului BÂRNOVA
în timpul iernii va da consultațiile pentru
BOALE DE PIEPT
Luni, Miercuri, Vineri, începând de la ora 12 a. m.
IAȘI—PIAȚA HALEI
(Farmacia Beceanu)
Marți și Joi după amează
Sanatoriul Bârnova

DOCTOR
L. JACOBY
Specializat la Paris
BOLI de COPII și SUGARI
BOLI INTERNE
Consult.: 8-10 a.m. și 2-7 p.m.
Str. Ștefan cel Mare 29

Doctor A. DASCAL
BOLI INTERNE
VENERICE ȘI SIFILIS
Tratament radical al Blenoragiei acute și cronice ; al sifilisului în toate cele cazurile boalei.
Băi de lumină, Diatermie
Microscopie
Cons. 8-10 a.m. și 2-8 jum. seara
Iași str. Cuza Vodă No. 42

„GHIAȚA" S. A. R.
pentru Fabricarea Gheții Artificiale și utilizarea frigoriferelor Iași
CONVOCARE
Domnii acționari ai Societății Anonime „Ghiața" cu sediul în Iași, sunt rugați a se întruni în adunare generală ordinară ce va avea loc în localul Societății str. Aurel Vlaicu (Abator) în ziua de 20 Martie 1932 ora 10 a. m. cu următoarea ordine de zi :
1. Darea de seamă a Consiliului de Administrație, raportul cenzorilor și descărcare de gestiune a Consiiiului de Administrație și a Direcțiunei pe exer 1931.
2. Aprobarea Bilanțului și a contului de Profit și Pierdere încheiat la 31 Decembrie 1931.
3. Alegerea unui nou Consiliu de Administrație în locul actualului Consiliu a cărui mandat a expirat.
4. Alegerea a 3 censori și 3 censori-supleanți.
5. Fixarea jetoanelor de prezență pentru membrii Consiliului de Administrație și Cenzorii.
Vor putea lua parte la adunare toți acționarii cari vor depune acțiunile lor la sediul societății cu cel puțin 5 zile înainte de adunare.
Dacă în ziua de 20 Martie 1932 nu se va întruni numărul de acționari prevăzut la art. 7 din statute, Adunarea se amână de drept peste 8 zile adică la 28 Martie 1932, când se va ține cu orice număr de acționari și cu aceiași ordine de zi.
Consiliul de Administrație

PUBLICAȚIUNE

Comitetul școlar al Liceului Național din Iași anunță licitație publică pentru lucrări de tinichigerie lemnărie, zidărie, sobe de teracote, pardosire cu xilolit, fierărie (un ascensor), tencueli, văruieli și văpsitorie, în ziua de 15 Martie a.c. ora 8 jum. a. m. în cancelaria liceului, cu oferte închise. Garanția va fi de 5%.

Licitația se va ține în conformitate cu art. 88—110 din L. C. P. și art. 31—53 din regulamentul O. C. L.

Condițiuni detailate se pot obține în orice dela cancelaria liceului între orele 10—12 a. m.

INFORMAȚIUNI

x Consiliul facultății de medicină se întrunește astăseară. Intre alte chestiuni la ordinea zilei, este și coordonarea tuturor regulamentelor facultăților de medicină din țară.

x Tribunalul Bacău a declarat în faliment pe comerciantul Isidor Katz din Tg. Ocna, proprietarul unor depozite de cherestea. Comerciantul are în exploatare opădure a epitropiei Sf. Spiridon și după lungi cercetări, a fost trimis în judecată de parchetul tribunalului Bacău pentru bancrută simplă.

x **„Cum râde Majestate Sa Poporul".**—Va fi causeria extrem de interesantă, ținută de talentatul poet idișist, *I. Mangher*, Duminica 21 crt. pe scena Trianonului.

Causeria va fi precedată de-o spirituală introducere în versuri facută de poetul *George Lesnea*.

Dl. *Cristian* și poetul *Enric Furtună*, vor face o caracterizare adequată a poetului I. Manger precum și-a operei sale.

x Legiunea de jandarmi Neamț a dispus arestarea mai multor foști călugari din com. Averescu (Neamț), care duceau o intensă propagandă contra calendarului indreptat.

Din ordinul parchetului s'a sigilat localul lor clandestin de rugăciune.

Călugării arestați fac parte din asociația celor dela Mesteacăn.

x Sindicatul proprietarilor urbani, după propunerea d-lui Isidor Margulies, a hotărât să facă o statistică complectă a locuințelor libere în localitate.

x Tribunalul comercial a respins ieri opoziția facută de comercianții frații Rabinovici din str. Socola, contra declarării lor in stare de faliment.

Comerciaanții se află în cercetarea instrucției, d. av. Diamand acuzându-i de înstrăinarea activului.

x *La facultatea teologică din Chișinău* s'a efectuat ieri alegerea noului decan. Corpul profesoral a ales pe d. prof. N. Popescu-Prahova.

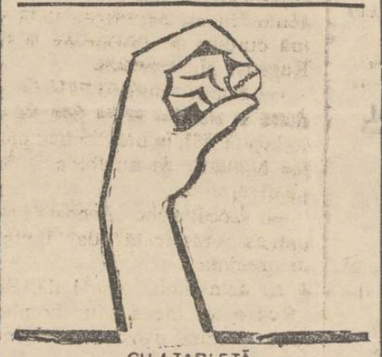

CU 1 TABLETĂ
Noval
ÎNLĂTURAȚI IMEDIAT
DURERI DE CAP, DE DINȚI
MIGRENE, NEVRALGII
MENSTRUAȚII DUREROASE etc.
Cereți la farmacii cutii originale

DOCTORUL
R. DAMSKER
str. Ghica-Vodă No. 44-46
consultă zilnic
MEDICINA INTERNA
SIFILIS și
GENITO-URINARE
Diathermie și băi de lumină
între orele 8-11 a. m. și 3-7 p. m

In jurul atitudinei

d-lui Mareșal Averescu

(Continuarea din pagina I-a)

El a jurat credință monarhului, ca sublocotenent și a rămas militar până azi. Militarul are un singur drum — drept, necotit. D. Mareșal Averescu este prototipul militarului eminent.

Că unii înțeleg și altfel, nu e dânsul devină. Vina o poartă acea mentalitate specifică a politicianului de carieră, pentru care totul e relativ, totul e posibil.

Mareșalul nu e politician de carieră. El face politica națională a mucenicilor din Ardealul robit, ca și pe acea dinastică a lui *Lascar Catargiu.*

El face politica Nației sale, a poporului său, politica de biruință necondiționată a regalității.

Dacă dv. găsiți o astfel de politică defectuoasă, eu cred că defectele nu le vedeți decât prin prizma politicei ce faceți. Ziarul ce conduceți este un ziar politic.

Există totuși o neînțelegere din partea mea (acea din partea dv. am motivat-o): articolul după ce a fost scris, a suferit modificări?

Care parte a articolului conține *teza*, prima sau ultima ?!.

Parerea mea ??: e însuși morala fabulei :

„Vulturul a voit un moment să sboare în albastrul cerului, dar și-a simțit piciorul legat de o cușcă".

Terminând D-le Director, cele ce am avut de spus, țin să vă aduc un modest omagiu și tot odată să vă asigur că pentru mine cel puțin, rămâneț : *un profund înțelegător și un meșter înpăciuitor.*

Maior Retr. **Eugen Costandachi**
din Partidul Poporului

Alegerile eparhiale din jud. Fălciu

Huși 18.—In alegerile eparhiale din județul Falciu au fost aleși d-nii : Theodor Radu și D-tru R.Ralea în circumscripția Huși ; av. Dumitru Porosnicu și avocat Panait Lupu în circumscripția. Schiopeni, avocat C. Cosma și I. Ionescu, institutor, în circum. Tatareni ; av. Jenică Mitache și dr. Georgescu, în circum. Vutcani ; dr. N. Lupu și av. N. N. Tiron în circum. Mosna.

Liberalii ducișt s'au aliat în aceste alegeri cu lupiștii. Dintre membrii acestor organizații s'au ales 7 candidați din 10, celelalte locuri fiind obținute de 2 naționali-țăraniști și un iorghist.

Cuziștii n'au reușit la nici o circumscripție.

Interesant este că popularul avocat Ion Andrian, lupist, care candidase la Vutcni n'a reușit, din cauza că s'a lansat svonul că e... evreu. Leontin

x Membrii asociației inginerilor (A. G. I. R.) sînt convocați pentru astă seară între orele 6 și 8, într'o ședință specială la locuința d-lui ing. Cezar Cristea din str. N. Gane 9 (casa Lucian Roiu).

x Elevele Sabina Ringler și Ana Nusem din Iași, au fost eliberate de parchetul de Neamț, întrucit s'a stabilit că ele n'au niciun amestec în propaganda comunistă.

Indrăzneț atac în Păcurari

O luptă în plină stradă.— Banda de agresori, arestată.—Păcăleala unor cărăuși

Sătenii Iancu Iancu, Stroici Costache și Cojocea Ion din Erbiceni, se întorceau astă noapte spre casă cu săniile încărcate de mărfuri.

Pe când treceau prin dreptul moarei „Furnica" din Păcurari, le-a ieșit înainte un grup de indivizi, care a atacat pe țărani.

S'a incins o luptă îndârjită. Sătenii se apărau cu tenacitate. Țipetele celor atacați au fost auzite de locuitorii dimprejur și de gardianul din post, care au sosit imediat la fața locului. Lupta s'a întețit și între cei noi veniți și agresori. Cu mare greutate aceștia din urmă au putut fi legați și duși la poliție.

Victimele s'au dus și ele la poliție, lăsând săniile în drum.

La comisie, agresorii au fost identificați. Ei sunt : Constantin Butugan și Ghibu Vasile din Schitul Ducăi ; Mihailescu Gh. din Poeni-Iași, Costache Bogdan din Țutora, Cuțitaru Gh. din Tomești, Tudose Gh. din Drăgușani-Vaslui și Crețu Ion din Frumoasa.

Ei au fost reținuți la poliție pentru cercetări, iar sătenii s'au întors la săniile lor. Cu uimire însă au constatat că vechiculele nu se mai aflau acolo unde le-au lăsat.

S'au început imediat cercetări. Abea spre ziuă săniile au fost găsite afară din oraș. Ele fuseseră complect golite de mărfuri și haine în valoare de 30.000 lei.

Cazul a fost adus la cunoștința poliției.

In acest timp unul din arestați anume Butugan C-tin a încercat să mituiască cu 300 lei pe agentul Constantinescu Dumitru, ca să-l lase să evadeze. Agentul s'a prefăcut că primește banii.

Dar apoi agresorul a fost legat mai puternic, iar banii au fost anexați la dosar.

Azi dimineață d. comisar Bobeica șeful circ. întâia, secondat de d-nii comisari Sprinceană și Epure, au început cercetări. Din informațiile culese, s'a putut stabili că agresorii au fost mai mulți la număr.

Câțiva din ei izbutit să dispară în timpul luptei. Aceștia sunt bănuiți a fi autorii furtului.

Poliția a stabilit că agresorii au atacat pe săteni în scopul de a i jefui.

Arestații vor fi înaintați azi parchetului. **S. Maur**

x **Scăpați de bătături!** Un mijloc sigur și ușor pentru distrugerea imediată și definitivă a bătăturilor este BATURIN.

Depozit farmacia Dr. Beceanu, Piața Halei.

Spectacolele zilei

Unde mergem astăzi?..

18 Februar

Teatrul Național. — *„Potasch & Perlmutter"*, comedie în 3 acte de *Dick Glauvay*.

Teatrul Cinema Trianon. — *„Escapada"* (comedie germană) cu *Renata Müller* și *Hermann Thimig*. Al doilea film : *„Fiica dragonului"*, (film polițist) cu *Ana May Wong* și *Sessue Hatkawa*. Jurnal sonor *„Paramount"*.

Teatrul-Cinema Phoenix. — *„Kismet"* (film oriental) cu *Gustav Fröhlich* și *Dita Parlo*. Al doilea film : *„Submarinul 13"* (acțiunea se desfașoară în Shangai). Supliment : *Violinsky* un virtuos la pian.

Teatrul Cinema Sidoli. — *„Isabelle"* cu *Goesta Eckman* și *Anita Doris* (opereta germană). Al doilea film *„Dirijabilul"* (Eroii aerului). Jurnal sonor.

Cinema Elysée—*„Două inimi într'un vals"* cu *Willy Forst, Grell Theimer* și *Walter Jansen*. Al doilea film : *„Călărețul necunoscut"* aventuri cu *Tom Mix*.

Cinema „Gheltzer" și Cinematograful Nostru. — *Relache.*

Berăria Luther (Piața Unirei) Renumitul Jazz Vermont. Bufet copios cu cele mai delicioase mâncăruri calde și reci. Supeuri speciale : Bere și vinuri din pivnițele *Luther"*. Seara dancing în ritmul jazzului Vermont.

Bereria Bragadiru (sala de sus). In fiecare seară trupa de reviste și comedii *Scarion*, dă diferite spectacole amuzante începând de la ora 8 jum. seara.

TRUPA MOISSI

va juca într'o casă particulară

Capriciul unui bogat moșier bucovinean

Aseară, după spectacolul „Jedermann" cu Moissi, principalele elemente ale trupei, între care și artistele Aida Stukering și Renée Gugick, au fost invitate la o masă intimă, care a avut loc la locuința unui profesor universitar medicinist din Iași.

Acolo s'a petrecut până în zorii zilei, artiștii delectând pe amfitrioni și musafiri cu impresii din viața lor de scenă.

Printre altele, au relatat faptul interesant că un mare proprietar din Suceava—Bucovina, a invitat toată trupa la un spectacol ce urmează să aibă loc numai în fața familiei lui, la conacul moșiei. Acest spectacul va fi plătit cu 80 000 lei.

Lucrările Parlamentului

17 Februar

CAMERA — D. *Ghițescu*, georgist, întreabă pe d. Iorga dacă este pentru sau contra impozitului pe capital.

D. *Iorga* dă răspunsuri evazive, criticând în general sistemul impozitelor dela noi.

Se amână apoi discuția cu privire la cotractarea unui împrumut pentru casa autonomă a petrolului. D. ministru Carpen a cerut aprobarea împrumutului, dar opoziția a protestat.

*

LA SENAT s'a făcut diverse comunicări.

x Bătaturile le înlăturați sigur cu „Coricol".

Depozit : Farmacia Polak, str. Ștefan cel Mare.

Cum s'ar putea liniști omenirea ?

(Continuarea din pagina I-a)

ment, iar pe de altă parte, vechea așezare a Europei s'a modificat. Frontiere seculare au fost modificate, schimbate, împărăției împărțite, alte state care nu au existat sau care încetase de a mai exista pe hărți, prin cărți, au aparut, s'au rădicat, așa că lumea a fost nevoită să-și facă o nouă educație geografică.

Cauza iutei precipitări a distrugerei acestei orânduell, a *acestei ordine*, crezută înalterabilă se datorește faptului, că cele două continente Europa și America, care conduceau treburile omenirea, nu credeau în posibilitatea unei atari catastrofe. Nimeni nu a crezut că razboiul mondial va distruge fericirea, bunul trai al ultimelor generațiuni, după cum nu a dat nicio importanță revoluției Turce, care a durat până acum patru sau cinci ani.

Tratatele de pace și politica struțului urmate de toate statele după 1919, stabilesc optimismul lor, învinși și învingători, toți crezând că după 1919, totul se va restabili ca înainte de 1914, că Statele vor fi solide, că relațiunile între popoare se vor normaliza și că viitorul va fi foarte zâmbitor.

Această credință însă, azi înnu s'au ivit decât fapte dureroase și amare deziluzii, pentru conducători, ca și pentru popoare. Neînchipuit de multe evenimente au apărut, așa că azi nu te mai poți de nimic indoi.

Reacțiunea spiritului public nu a întârziat. O complecta dezorientare urmează încrederei prea mari ce a fost. Lumea și-a închipuit că *ordinea socială* este perpetuă, ca ordinea cosmică, dar ea azi pârâe, nu se întrevăd decât crăpături, gropi. Se așteaptă prabușirea ei și se caută consolidatorii arhitecți pricepuți, pentru a reconstrui, pentru a consolida.

Dar, și *reacțiunea* este tot atât de șubredă, de falșă, ca și încrederea avută acum doisprezece ani. Este ușor a propăvădui schimbarea fundamentală a așezamântului mondial ; dar pentru a reface trebue *un plan*. Acest plan încă nu s'a descoperit, deși toată lumea spune că-l are sau crede că-l va găsi ! ! !

Adevărat este că nimic nu-i etern pe pământ,—Instituțiile sub care se lucrează, metodele economice de care ne servim, se vor schimba. Dar puternica lor înrădăcinare, nu este așa ușor de a fi schimbată, după cum cred spiritele desnădăjduite. Lumea azi

tuosului său sistem politic și economic, ci din cauza consecințelor marelui Război și a revoluțiunilor sociale ce au urmat, care, într'o mică măsură au falșificat starea reală a lucrurilor, ce nu se pot restabili de cât prin *o pace sigură* și o *perfectă ordine*.

Suntem la apogeul științei, al industriei, libertăților politice și intelectuale, al regimul reprezentativ. Dar această civilizație are și ea lipsurile și avantagiile ei, ca ori și ce creațiune umană ; și numai liniștea și ordinea, pot reduce lipsurile, spori avantagiile civilizației.

Căci, dacă vechile civilzații să desvoltau, încet, chiar într'un mediu anarhic-cronic, acest fapt nu mai este azi posibil față de înmulțirea populației și a dezordinei ce provoacă un răsboi sau o revoluție, la care ia parte toată omenirea.

In acelaș timp creșterea rapidă a populației la unele popoare, implică, imense strângeri de bani, capitaluri ce nu se pot acumula, dacă nu există siguranță înauntrul și în afara unui stat, căci răsboaele și revoluțiile macină capitalul strâns.

Aceasta explică de ce țările cu populație supra-încarcată ca Germania, Italia, Anglia, Statele-Unite, sufăr cel mai mult, nu atât din cauza șomajului, cât din cauza desechilibrului industrial, lipsit de capitalul ce s'a întrebuințat în răsboiul mondial, în revoluții și mai cu seamă în *cheltuelile deșanțate* făcute în primii ani ai încheerei păcei.

Și atunci, este mai normal, mai necesar ca popoarele să aibă încredere în durata unei păci, înainte de a se reforma actualul sistem social, care a stăpânit Europa și America, sistem ce a servit la prosperarea popoarelor și la desvoltarea civilizației.

Și în cazul acesta, în mod lent, guvernele dictatoriale de care lumea este plină, se pot înlocui cu guverne regulate, pentru liniștea în interiorul statelor și a popoarelor, decât a se căuta a se crea o *nouă civilizație. Nu se poate concepe ideia ca o epocă în care nu se poate găsi pacea, din cauza răsboaelor și ordinea, din cauza revoluțiilor, poate stabili o nouă formulă pentru fericirea omenirei ? !*

De aceea popoarele occidentale încă puternice, nu vor perde din vedere *necesitatea — ce omenirea are pentru Pace și Ordine.*

Dar pentru a se avea *Pacea* și *Ordinea* se impune rezolvarea imediată a trei mari probleme, ce frământă Europa și cu ea toată omenirea:

I. *Problema despăgubirilor de război.*

II. *Dezarmarea.*

III-a. *Problema zidurilor și a male ridicate între popoare.*

Le vom examina în numerile viitoare.

Se pun în discuție granițele României?

Discuții îngrijorătoare la Geneva

Ziarul „Îndreptarea" oficiosul partidului averescan, face următoarele preciziuni în adevăr alarmante și pe care le reproducem cu titlu informativ:

„La Geneva, — și lucrul nu mai este un mister pentru nimeni, — se pune în culisele conferințelor alături de problema desarmării și a reparațiunilor, și aceea a unei revizuiri a tratatelor. România este amenințată din cauza politicei sale externe, lipsită de orientare precisă, să fie părăsită de prorii ei aliați, iar integritatea noastră teritorială să nu mai fie sprijinită de marile puteri.

Acesta este rostul vizitei neopinate a d-lui Titulescu în București".

Și mai departe:

„La Geneva, s'a pus chestiunea revizuirii tratatelor, adică a unei rectificări a frontierelor noastre dinspre răsărit și apus.

„Criza politică internă a luat, așa dar, o formă foarte gravă: ea a devenit o criză de Stat, pentru că pune în joc, din cauza politicei greșite ce s'a făcut, însăși existența unității noastre naționale, realizată cu atâtea mari sacrificii.

„Guvernul actual nu poate reda țării creditul și prestigiul ce l-a avut în ochii propriilor aliați. O schimbare de regim politic se impune, ca unică măsură de salvare a unei situațiuni care pune în joc însăși ființa Statului român".

D. prof. I. Borcea a plecat aseară la Paris

D-na și d. profesor I. Borcea au plecat ieri la Paris, unde, precum am anunțat, fostul ministru va prezida congresul de zoologie. Un mare număr de prietini s'a adunat în gară, pentru a-i saluta.

D-na și d. Borcea se vor opri două zile la Berlin, pentru a vizita pe d-na și d. Sombart, rudele d-lor.

După terminarea congresului, fostul ministru va vizita și lumea politică franceză, în care numără mulți prietini. Și la o întrebare a mea, d. Borcea ne spune:

— „Am să rămân câteva zile la Paris, pentru a respira un alt aer, poate mai sănătos".

In chip foarte cordial d-na și d. Borcea și-au luat rămas bun dela prietenii care l-au însoțit la gară.

DAN

„MICUL PARIS"

Marea fabrică de corsete din Iași str. Cuza Vodă 46 (lângă Banca Moldova)

lucrează comenzi de burtiere, corsete, sutiene, bandage medicale și lengerie de dame fină, în fabrica proprie, sub directa conducere și supraveghere a marelui specialist din străinătate

Signor **M. STERNSCHISS**

Rog onor clientelă să nu confunde firma „MICUL PARIS"

PROFITAȚI DE OCAZIE —— NUMAI PENTRU 15 ZILE

DESFACERE DE FINE DE SEZON

GALOȘI	pentru copii	cu clape	dala No. 1—7	Lei 59 perechea
„	„	fără clape	„ No. 8—12	„ 65 „
„	„	cu clape	„ No. 8—12	„ 69 „
„	„	fără clape	„ No. 13—16	„ 69 „
„	„	cu clape	„ No. 13—16	„ 75 „
GALOȘI	pentru dame cu clape		toate numerile	„ 79 „
GALOȘI	bărbătești		toate numerile	„ 139 „

CALITATE GARANTATA

De vânzare la : DEPOZITUL DE FABRICĂ, Str. Cuza-Vodă 32.
MAGAZINUL FRANCEZ, Str. Ștefan cel Mare No. 14.
LA RODIA DE AUR, str. I. C. Brătianu No. 135.

Ştiri poliţieneşti

Foamea duce la furt. — In Hală a fost arestat individul Ștefan Bujor din str. Adunați No. 84.

El a fost prins furând niște urmale de pe o tarabă.

La poliție a povestit că a comis furtul din cauză că era flămând și nu mâncase nimic de două zile.

Furturi — Pe când d-ra Ileana Ficoschi din str. Florilor se afla în piața Sf. Spiridon, un abil hoț i-a furat din buzunar 900 lei.

— Un furt de rufe s'a comis la d-na Cohn din str. C. A. Rosetti No. 20.

— La cantonul de cale ferată din str. Trei Calici au fost arestați indivizii Balaban Ion din str. P. Schiopu No. 17 și Vasile Hadarag din Galățești Iași, bănuiți că au vrut să prade trenul de marfă No. 6403.

Agresiune — Pe când trecea strada Abrahamfi, femeia Maria Veas din str. Ionescu No. 10 a fost maltratată de individul Oțănescu C-tin din str. Zugravi. Cu răni serioase, ea a fost dusă la spital.

Rep.

x Copiilor slăbănogi, **anemici, lymfatici, scrofuloși sau rachitici,** se recomandă cu mare succes în timpul iernei o cură cu **Untură de pește iodoferată** preparată de **Farmacia Dr. Rătianu** Iași, str. Cuza Vodă 48. Acest preparat se asimilează perfect, nu produce iodism și purifică singele copiilor dîndu-le vigoare.

Se vor plăti salariile preoților

pe luna... Octombre

Am relatat situația jalnică în care se află preoțimea ieșană, care n'a primit salariile de 5 luni.

Deasemenea am subliniat și recordul curbelor de sacrificiu care au ajuns la procentul de 56 la sută asupra lefurilor clerului.

Abia acum, în urma repetatelor intervențiuni făcute la ministerul de finanțe de către dl. deputat Const. Ifrim, dl. administrator Ilie Florescu a fost înștiințat ieri dimineață că s'a expediat un acreditiv de 500.000 pentru plata salariilor preoților pe luna... Octombrie.

La rândul său părintele protopop Vasile Chirica a înștiințat pe preoții din județ să se prezinte Luni, spre a-și încasa salariile pe luna menționată.

Turk.

Cursuri viticole și de pomicultură

în județul Iași

Sub auspiciile Camerii de Agricultură, în județul nostru s'a început o serie de cursuri de altoit vițe și pomi, pe lângă pepinierele Cotnari, Vișan, Bucium și școala de agricultură din Miroslava.

Itineraiul și programul este următorul: In comuna Bucium: dela 14—28 Februarie cursul de altoit se ține în localul școlii de meserli, de către șeful pepinierei Vișan, ajutat de șeful de culturi și agentul agricol.

In comuna Miroslava: dela 21 Febr. la 6 Martie cursurile se vor ține în localul școlii de agricultură, fiind predate de directorul școlii și de agentul agricol din Galata.

In comuna Cotnari: dela 7—21 Februarie, școala de altoit va fi în localul pepinierei Cotnari, sub conducerea directorului pepinierei ajutat de șeful culturii și agentul viticol.

*

D. prefect de județ I. Axinte a intervenit pe lângă primari să dea tot concursul material, pentru facilitarea acestor cursuri, rugând totodată a se lua măsuri ca să participe mai ales tineretul satelor.

REP.

Un guvern de funcționari

pentru prezidarea alegerilor libere

Diferite persoane sosite din București ne-au adus noi versiuni cu privire la situația guvernului.

Le înregistrăm așa cum circulă:

Viitorul guvern

In cazul când partidele nu vor putea ajunge la o înțelegere cu guvernul asupra proectului de conversiune, d. Iorga își va depune demisia.

Regele va institui un cabinet compus din funcționari, sub președenția unei persoane neutre (E vorba de d. mareșal Prezan, sau d. Titulescu).

Scopul noului cabinet

Acest guvern va lucra cu actualele corpuri legiuitoare, pentru a rezolvi trei chestiuni importante:

1) votarea conversiunei, sub o formulă aprobată de partide.

2) noua lege electorală.

3) o nouă reformă administrativă.

După votarea acestor legi, corpurile legiuitoare vor fi disolvate și se vor face noi alegeri libere.

Sufragiul universal va desemna în chipul acesta un guvern parlamentar.

Partidele sprijină noua formulă

Cercurile inițiate afirmă că în convorbirile pe care le-a avut d. Titulescu cu șefii de partide, aceștia (afară de d. Mareșal Averescu) s'au declarat de acord cu această formulă.

S'au și inceput unele discuții pentru carteluri electorale.

Ce se petrece în partidul poporului

O personalitate din organizația locală a partidului poporului, s'a reintors aseară din București unde a avut o întrevedere cu d. Mareșal Averescu.

D-sa ne-a relatat că șeful partidului este foarte mulțumit de acțiunea sa și este optimist în ce privește rezultatele pentru viitor.

D. Mareșal Averescu va convoca comitetul în cursul săptămânei viitoare, spre a expune scopul și planul acțiunei sale.

Rep.

Ştiri şcolare

— Ministerul instrucției a decis amânarea examenului de definitivat al învățătorilor, care urma să se țină la 1 Martie, pe data de 1 Octombrie 1932.

— S'a primit demisia d-lui Gh. Constantinescu din postul de director al școalei de meserii din Nicorești-Tecuci.

In locul d-sale a fost numit d-l Nic. Dumitrescu.

— S'a cerut inspectoratului școlar să pună în vedere școalelor secundare de băieți și fete, *să nu împovăreze pe părinți cu prea multe cheltueli pentru lucrul manual.*

— Se menține aprobarea dată pentru suplinirea catedrei de matematici dela școala normală de conducătoare din localitate, d-nei Maria Harea, neținându-se în seamă cererea de protestare a d-nei Eugenia N. Renescu.

— S'a aprobat ca nota de conduită a elevilor să se dea de conferința clasei, la propunerea preoților directori și spirituali ai seminariilor.

— Următorilor profesori li s'a aprobat intrarea într'un nou termen de gradație:

C. Antonescu de la gimnaziul „Ștefan cel Mare", cu dreptul la prim termen de gradație pentru vechime dela 1 Ianuarie; I. Modrigan dela același gimnaziu, cu dreptul la al treilea termen de gradație pentru vechime, dela aceiaș dată.

— Prin Înalt decret regal, dl. inginer inspector general cl. II-a, Iosif I. Casetti, directorul școalei superioare de meserii din localitate, a fost înaintat la gradul de inginer inspector general, în cadrul detașat al corpului technic.

TARGUL DE MOSTRE DE VIENA

dela 13 până la 19 Martie 1932 (Rotundă până la 20 Martie)

Organizațiuni speciale :

Expoziție de mobile/ Expoziție de reclame/ Expoziție specială pentru accesori moderne pentru instalațiuni de gaz/ „Electricitate în gospodărie"/ Salonul modei de blănuri/ Expoziție de tricotage vieneză/.

Expoziția Internațională de Automobile și Motociclete

Expoziția de Architectură și Construcția șoselelor/ Expoziție de alimente/ Expoziția specială din Burgenland/ Inovații și invenții technice/.

Expoziție de Agricultură și Silvicultură

Fără viza pașaportului! Cu legitimația expoziției și pașaport este liberă trecerea graniței în Austria. Fără viza Cehoslovacă de transit. Viza de tranzit ungară se obține la graniță prin prezentarea legitimației Târgului de Mostre. Importante reduceri de preț pe Căile Ferate Române, Juposlave, Cehoslovace, Ungare și Austriace pe Dunăre pe Marea Neagră, precum și în traficul aerian.

Informațiuni de toate felurile, precum și legitimația Târgului de Mostre (a Lei 150) se primesc dela :

WIENER MESSE A. G. WIEN, VII

apoi în timpul duratei Târgului de Mostre de Primăvară din Lipsca —la Biroul de Informațiuni din Lipsca, la Cassa Târgului de Mostre Austria, și la reprezentanțele onorifice din :

Iași : Compagnie Internationale des Wagon Lits, Piața Unirii 1

INFORMAȚIUNI

x **Bancnote de 5000 (cinci mii) lei** vor fi puse în circulație de către Banca Națională, cu începere dela 1 Mart curent.

x *La școala de menaj* (strada Toma Cozma colț cu str. Carol) adunarea generală se va ține negreșit Duminecă 21 Februar, ora 10 dimineață.

Fiind a doua convocare, se vor lua hotărâri cu orce număr de de membri prezenți.

x *Licențiații Universității din Iași*, sunt rugați a lua parte la adunarea care va avea loc în ziua de Duminecă 21 Februarie 1932, ora 3 p. m. în localul Seminarului de Litere și Filozofie (Str. Carol).

Ordinea de zi e:

1) Darea de seamă a vechiului comitet.

2) Alegerea noului comitet.

3) Diverse, (Inscrierea noilor membrii, Fixarea unui program de lucru, etc).

x La originalul ceai dansant urmat de sarabandă, organizat de cercul cultural-muzical *„Amiciția"* ce va avea loc în ziua de 28 Februarie ora 4 p. m. se va produce pentru prima oară splendidul Jazz original al cercului, cu concursul diseurului Silvio.

ECOURI

x **SE INCHIRIAZĂ Restaurantul cuşer „Schiller" din Iași cu tot aranjamentul în condițiuni avantajoase de la 1 Aprilie 1932. Ofertanți serioși se pot adresa de pe acuma la Hotel Schiller, Iași-Săulescu 3**

x Doctorul **Sebastian Pineles** specializat la Paris și Viena în boli de copii și sugaci consultă zilnic 8—10 dim. și 2—5 d. a. în str. Școalei de Arte 9 etaj (lângă soc. Sport și Muzică).

Nu vă lăsați înduși în eroare
Vechiul și renumitul

Atelier de lingerie

nu s'a mutat de vis-à-vis de Strand
str. Palat No. 56

Vinde pentru comercianții detailiști cămăși albe și colorate cu două gulere cu LEI **60**.

Cămăși pe măsură pentru particulari cu LEI **90**.

Marfa este confecționată din chiffonul Cras-Ideal, marcă renumită. Garantăm durabilitatea pe un an de zile, pentru cămășile de 90 lei.

Epitropia Generală
a Casei Spitalelor Sf. Spiridon
din Iași

PUBLICAȚIUNE

Se aduce la cunoștința celor interesați că în ziua de 2 Martie 1932, ora 11 a. m. se va ține în localul Epitropiei Generale a Casei Spitalelor și Ospiciilor Sf. Spiridon situat în Iași, str. I. C. Brăteanu No. 144, licitație publică pentru furnizarea materialelor mecanice, electrice și a uneltelor necesare întreținerei și funcționărei instalațiilor de la Băile Slanic jud. Bacău.

Licitația se va ține în conformitate cu art. 88 | 110 inclusiv din Legea Contabilității Publice, Regulamentul Oficiului Central de Licitații, și normele publicate în Monitorul Oficial No. 127 din 4 Iunie 1931.

Persoanele cari vor lua parte la licitație, vor depune pe lângă oferte și o garanție de 10 la sută din valoarea totală a ofertei în numerar, ori efecte garantate de Stat pe valoare de numerar.

Ofertele se vor face numai în conformitate cu caetul de sarcini care poate fi văzut în fiecare zi, ora 9—13, în localul Epitropiei str. I.C. Brăteanu 144, Serviciul Technic.

Arthur G. Sion

fost șef de Portărei

Domiciliat în str. Asachi No. 8 se însărcinează cu diferitele urmăriri și cu aducerea la îndeplinire a hotărârilor judecătorești.

Cumpărați săpunul „Lacata"

LA TEATRUL NAȚIONAL

SPECTACOL MUSSET

— Câteva date despre premiera de mâine seara —

D. Ionel Teodoreanu ne oferă mâine seara un: *festival Musset.* Adică o piesă scrisă de acela pe care poporul îl cunoaște din expresia „dragoste a la Musset",— piesă care se intitulează „Paravanul".

E o piesă de teatru, în care e vorba de însuși autorul, sub numele de Fortunio. El pretinde că în tinerețea lui când avea 16 ani, a cucerit pe iubita unui căpitan, femeie măritată cu patronul al cărui secretar era. Și piesa amănunțește această aventură picantă.

Realizarea regisorală?

Ne spune d. Ion Sava, care a înscenat spectacolul:

— „Am aranjat trei cadre de tablouri, în care actorii să joace ca și cum ar fi personagii pictate.

Din cele 7 tablouri ale piesei am făcut 20, ca la cinematograf, și am distribuit și muzică, ca la sonor. Ceeace înseamnă că am întrebuințat toate mijloacele moderne, ca să redau admosfera trecută a vremurilor lui Musset.

„Acest spectacol va fi un imn al dragostei. Se vor cânta vechi arii franceze pline de farmec și delicatețe. Pictorul Kiriacoff a fă-

D. ION SAVA
văzut de el însuși

cut o pictură frumoasă, ca pe cărțile postale ilustrate".

*

Completăm că „Paravanul" se joacă într'o elegantă tălmăcire a scriitorului Al. O. Teodoreanu.

p. grancea

Societatea de cancerologie și radiologie

CONVOCARE

Domnii membri ai societății sunt invitați să ia parte la ședința științifică ce va avea loc Vineri 19 Februarie c. orele 11 dimineață în marea sală de curs a clinicei medicale sub președenția d-lui profesor dr. P. Niculescu, cu următorul program:

1) Dl. prof. dr. P. Niculescu și dl. dr. N. Dabija—asistent radiolog: Modificări foarte prielnice ale seminomului prin radiothérapie, studiul histo-patologic și prezentare de bolnav.

2) Dl. prof. dr. P. Niculescu și dl. conferințiar dr. E. Radu: contribuțiuni la radiotherapia limfogranulomului pulmonar.

3) Dl. dr. G. Nubert — docent și dl. dr. Isak — asistent, caz de granulie pulmonară cu prezentare de radiografii.

4) Dl. dr. Gatoschi — asistent radiolog—periostită gomoasă congenitală, prezentare de radiografii.

5) D. dr. G. Rosenthal — asistent radiolog un caz de ostro-sarcom al genunchiului.

In afară de comunicări se va urma ordinea de zi punându-se la vot și alte chestiuni.

80 Km. PE JOS

PENTRU A CERE PENSIA!

Chișinău 18.—Aseară a fost găsită în nesimțire pe str. Sadovaia, femeia Ana Feodoriș în etate de 67 ani. Batrâna a fost adusă la spital, unde i s'au dat ajutoarele necesare.

Revenindu-și în fire, dânsa a declarat că e de fel din comuna Romanești jud. Cetatea-Albă și a parcurs circa 80 kilometri pe jos până la Chișinău pentru a solicita ministrului Basarabiei să dispue achitarea pensiei ce i se cuvine. Drumul a durat patru zile și femeia n'a mâncat nimic în acest timp.

x **Bătături,** monturi la picioare atât de supărătoare (atât vara cât și iarna), se vindecă radical întrebuințând **Coridina Werner** Depozit Farmacia Werner Iași.

O apreciere

bine-meritată

Articolul „Legea avocaților și situația stagiarilor" al d-lui avocat Elias Grunberg, publicat în „Opinia", a fost reprodus în întregime de marea revistă juridică „Curierul Judiciar".

Articolul este însoțit de o notă foarte elogioasă, scrisă de d. Traian Alexandrescu, decanul baroului de Ilfov. Redăm următorul pasaj:

„Articolul d-lui avocat Elias Grunberg, unul dintre distinșii juriști, atât de bine cunoscut oamenilor noștri de drept, discută cu competință și obiectivitate... Motivele organizării stagiului sunt atât de luminos și convingător discutate, în cât orce comentarii devine de prisos".

UN COPIL

răpus de viscol

Ungheni 18— Copilul Grigorie Beregoi, în etate de 7 ani, a fost găsit mort pe câmp.

Copilul se întorcea dela școală, spre comuna Morenii-Noui. El a rătăcit și nu mai putea să găsească drumul, din cauza viscolului grozav ce se deslănțuise.

Azi dimineață băețelul a fost găsit înghețat pe șosea, strângând la piept cărțile.

Cor.

x In gară s'a afișat din nou că **nimeni nu poate să introducă în vagon bagaje mai mari decît poate conține locul din etajera de deasupra locului ce ocupă pasagerul în vagon. Bagajul în plus va fi taxat și transportat în vagonul de bagaje.**

ULTIMA ORĂ

UN ULTIM APEL AL GUVERNULUI
LA PARTIDELE POLITICE
Situaţia se va clarifica săptămîna aceasta--D. Argetoianu la Rege

Bucureşti 18.—Ieri, în comisiunea Camerei pentru elaborarea proectului de conversiune, reprezintanţii tuturor partidelor, precum şi unele fracţiuni din majoritatea **guvernamentală, au declarat că resping categoric impozitul pe capital.**

D. Argetoianu **a răspuns că nu** mai poate da înapoi şi **că proec-**

D. ARGETOIANU

tul de Conversiune trebueşte votat în orce caz şi sub orce formă (chiar fără articolele privitoare la impozitul pe capital).

S'a lasat **a se înţelege că formula „contribuţiunei naţionale" este a Băncii Naţionale şi că în principiu a fost aprobat de Rege.**

D. Argetoianu a accentuat că **face un ultim apel la partide,** *pentru a se evita ţării noui decepţii şi chiar convulsiuni. In acest sens aşteaptă răspuns.*

*

Vădit enervat, d. Argetoianu a părăsit comisiunea şi a cerut imediat audienţă la Palat. Ministrul de finanţe a raportat Regelui atitudinea ostilă a partidelor. A arătat că a făcut un ultim apel şi că aşteaptă răspunsul.

De răspunsul partidelor va depinde atitudinea guvernului şi tragerea consecinţelor.

Faptul se va întâmpla cel mai târziu Sâmbătă.

Partidele intransigente

Cercurile politice discută cu aprindere mersul evenimentelor. Se crede că ultima încercare a guvernului va fi să treacă Conversiunea, fără impozitul pe capital.

Dar opoziţia nu mai acordă sprijin sub nici o formă. Ea socoteşte că noul apel al d-lui Argetoianu este inutil.

Din cercuri liberale şi naţional-ţărăniste se precizează că nu mai au de dat vre-un răspuns d-lui Argetoianu.

Şi se socoteşte că nu mai rămâne guvernului altceva de făcut decât... să tragă consecinţele!

D. Titulescu nu se mai înapoiază la Geneva ?

Pe ziua de ieri, d. Titulescu a mai avut întrevederi cu d-nii mareşal Averescu şi Lugoşanu.

Seara a luat masa la d. M. Popovici, împreună cu d-nii Maniu, Mihalache, G. G. Mironescu, Lugoşanu, Auboin şi Puaux, ministrul Franţei.

*

Deoarece nu-şi terminase ieri convorbirile, d. Titulescu a rugat la Palat să se amâne audienţa solicitată. Cum astăzi Regele s'a dus la vânătoare pe domeniul Scroviştea, d. Titulescu va fi primit în audienţă mâne.

In cursul dimineţii, ministrul nostru la Londra se va întâlni cu d. Al. Vaida care vine dela Cluj. Iar astă seară va lua masa la d. Dinu Bratianu.

*

Se atribue d-lui Titulescu declaraţia că fiind puţin bolnav, nu se mai poate înapoia la Geneva ca să participe la lucrările conferinţei de dezarmare.

Urmează ca mâne seară d. Titulescu să plece din Bucureşti cu trenul Simplon, spre a se odihni într'o staţiune de pe Riviera franceză.

In jurul balului sinistraţilor
Ce ne spune d. I. Axinte

La Palatul Ad-tiv continuă cu spor pregătirile în vederea balului de Sâmbătă seară. Până în prezent, participanţii asiguraţi,—acei care au cumpărat bilete, — se cifrează aproape la o mie. Dar vânzarea biletelor continuă şi apoi mai sunt adeziunile din provincie.

Dar d. prefect Axinte, organizatorul balului cu un scop atât de lăudabil; ajutorarea sinistraţilor, este deprimat de continuele zvonuri pe care răuvoitorii le lansează prin oraş:

— „Va fi un exces de scumpete. Garderoba va costa 80 lei. Bufetul va fi de nevizitat. Apoi cocarde, etc. Şi ce-i mai grav: sala se va dărâma sub greutatea vizitatorilor"...

Ştiri cu totul de domeniul fanteziei ne spune d-sa şi al căror rost nu-l înţeleg.

Te rog să arăţi, — ne-a adăugat prefectul, — că totul va fi mai eftin chiar ca la obişnuitele baluri populare dela „Sport şi Muzică" şi că de rezistenţa clădirii garantez în totul. Nu o mie de oameni poate suporta. Ci o sută de mii!... Numai de ar... veni atâţia!...

*

Am redat întocmai spusele d-lui I. Axinte... Rex.

Un scandal într'o farmacie
Reclamaţia unui farmacist ieşan

D. farmacist Welt din str. Cucu No. 12 a reclamat parchetului pe Hascal Osias şi fiul său din str. Eternităţii pentru provocare de scandal.

Iată ce susţine d. farmacist Welt:

Locuitorul Hascal Osias îi datora farmacistului o sumă de bani. Intr'o zi Hascal a venit în farmacie. Cerându-i datoria, acesta l-a apostrofat pe d. Welt.

Seara Hascal a venit cu un grup de bătăuşi în farmacie, cu intenţia de a-l maltrata pe d. Welt. Cum acesta era tocmai în oraş, grupul a provocat scandal, amenţând personalul.

Parchetul a deferit cazul biroului judiciar. D. Gasparovici a început cercetări, pentru a stabili întrucât e adevărată reclamaţie.

Rep.

x **Tenul iritat de vînt** şi de frig se normalizează şi înfrumuseţează repede întrebuinţând **Crema Miraculoasă** specialitatea Farmaciei Dr. Rătianu Iaşi, Cuza-Vodă 48. Marca depusă. Cereţi ambalajul original. 7

INFORMAŢIUNI

x Ministerul finanţelor a înştiinţat primăria ca fondul comunal pentru apă, cu privire la împrumutul din anul 1910, se va vărsa direct primăriei, de către administraţia financiară.

x *Hoţ prins.*—D-na Raşela Iosif din str. Nicolina No. 47 a surprins aseară un individ în bucătărie. Dând a arma, necunoscutul a fugit. Un gardian public s'a luat după dânsul şi după o goană ca în filmele de cinematograf, cu focuri de revolver şi escaladări de garduri, individul a putut fi prins. El se numeşte Dancu Ion din comuna Voineşti-Iaşi.

x **Parastas.**—In ziua de 13 a. c. ora 10 dimineaţa, la biserica Toma-Cozma s'a oficiat parastasul de 6 luni de la moartea distinsei institutoare *Anetta L. Matasaru.* Cu această ocazie, s'a împărţit ajutoare la saraci.

x Tribunalul a confirmat ieri mandatul de arestare a tânărului Herşcovici din Bucureşti, acuzat de excrocherii.

x *Crema Khasya* face să dispară ridurile (sbârciturile) feţei. Depozit Farmacia Pollak str. Ştefan celMare.

Numai pentru comercianţi!

Lei 76 cămăşi cu două gulere din creas veritabil, croială ireproşabilă, piept pup lin color şi albe vinde atelierul de lingerie

R. Finchelescu
str. C. Negri 59
(lângă, Cofetăria Herş
Cofetar intrarea prin sală).

ORA 3

Naţional-ţărăniştii au o soluţie pentru conversiune
însă refuză s'o furnizeze guvernului

Buc. 18 — In cercurile naţional-ţărăniste se afirmă că partidul are o soluţie practică pentru finanţarea conversiunii.

Nu este vorba nici de un nou impozit, nici de un împrumut forţat.

Aceleaşi cercuri arată însă că naţional-ţărăniştii nu înţeleg să dea guvernului această soluţie, ci o păstrează pentru ei.

Noui întrevederi

Astăzi dimineaţă au sosit în Bucureşti d-nii Vaida şi Tilea. A avut loc imediat o lungă întrevedere între d-nii Maniu şi Vaida.

D. Maniu a fost convis să mai rămâie în Bucureşti.

Tot azi dimineaţă d. Titulescu a avut o consfătuire cu d. Dinu Brătianu.

Situaţia guvernului

D. Titulescu continuă astăzi întrevederile politice. Se afirmă că până mâne situaţia guvernului va fi clarificată.

O nouă încercare de atentat
contra unui tren în Franţa

Paris 18 — Un nou atentat a fost încercat contra acceleratului Paris—Vintimilia. Lângă Nissa un cantonier a zărit un pachet pe linie.

S'a aplecat să-l ridice, dar în momentul cela doi indivizi au smuls pachetul şi au fugit. Se crede că necunoscuţii au pregătit un atentat, pachetul conţinând probabil dinamită.

Peste 10 minute a trecut trenul spre Paris.

Acesta este al doilea atentat înregistrat pe această linie, în timp de o săptămână.

Se încearcă un nou armistiţiu
între China şi Japonia

Londra 18. — La Shangai se fac ultimele încercări pentru a se împiedica bătălia decizivă. Intre generalul japonez Hueta şi generalul chinez Tchai va avea loc o întrevedere, pentru obţinerea unui nou armistiţiu. Sunt însă puţine speranţe de reuşită.

*

Tokio 18 — Guvernul japonez va răspunde la nota Ligii Naţiunilor. Japonia va respinge unele afirmaţiuni din această notă şi va arăta că nu se opune la convocarea adunării Ligii de la Geneva.

Va cere însă să se amâne adunarea, până la sosirea delegaţiei japoneze.

Astăzi se rezolvă criza politică din Franţa

Paris 18.—D. preşedinte Doumer continuă consultaţiunile politice.

In cursul zilei de astăzi va fi desemnată persoana, care va forma noul guvern.

Audienţa d-lui Goga la Palat
Mareşalul Averescu îşi menţine atitudinea

Bucureşti 18.—Ieri la ora 4 p. m. d. Octavian Goga a fost primit în audienţă de Rege şi reţinut timp de un ceas şi jum.

După audienţă, d. Goga a venit direct acasă unde-l aşteptau numeroşi prieteni politici.

*

Astăzi d. Goga va lua contact cu mareşalul Averescu. Apoi va avea consfătuiri cu d-nii Dr. N. Lupu, George Brătianu şi Gr. Iunian.

*

Anturajul d-lui mareşal Averescu afirmă că şeful partidului va continua acţiunea începută.

Articolul „Cuza-Vodă" semnat X. X X. ar fi într'adevăr al mareşalului care a dorit să provoace o acţiune publică în justiţie. Insă guvernul a fost prudent.

Mareşalul va continua pe aceiaş temă. In acest sens pregăteşte un articol „Henric II", cu concluzia că Regii nu trebue să coboare în arena politică.

Pentru mine, ziarul „Indreptarea" anunţă un articol intitulat „O clasă desmoştenită" şi semnat... Y. Y. Y.

Naţional-ţărăniştii şi rezolvirea crizei politice

Biroul partidului naţ.-ţăr. a ţinut aseară şedinţă sub preşidenţia d-lui Maniu.

S'a constatat deplina unitate de idei în partid

S'a luat atitudine, în principiu, contra guvernelor de concentrare, — constatându-se necesitatea unui guvern de partid.

Dacă însă Regele va dori o concentrare, partidul va da concurs în acest sens, trimiţându-şi reprezintanţi.

Insă cabinetul de concentrare va trebui să efectueze noui alegeri, perfect libere; iar pe baza indicaţiilor corpului electoral, să se alcătuească guvernul definitiv.

*

D. Maniu s'a consfătuit aseară cu unii fruntaşi ai partidului; apoi a primit vizita d-lui Gh. Bratianu.

Mâne, d. Mirto va fi primit de Rege, pentru a-l pune în curent cu proectul de modificare a legii electorale.

REVIZUIREA DEMOCRAŢIEI
Conferinţa d-lui prof. M Ralea

Conferinţa ţinută de d-l profesor M. Ralea în aula Universităţii, a prezintat în esenţă următoarea temă:

In vremea aceasta critică se caută o explicaţie a crizei şi se găseşte în democraţie. Ea este acerb criticată. Intrucât e intemeiată această critică? Pentru aceasta, trebue să facem o incursie în noţiunea de democraţie. O definiţie e greu de dat. Destul că ea e revendicarea politică a unei clase sociale. Revoluţia din 1789 îşi revendică paternitatea ei.

Atunci, noţiunea de democraţie avea trei elemente: libertate, egalitate şi fraternitate. Fraternitatea cade şi îi ia locul controlul. La rândul ei, libertatea cuprindea trei elemente: 1) libertatea economică, acel liberschimbism al şcoalei liberale; 2) libertatea politică ieşită din nevoia de garanţie în faţa legii şi 3) libertatea morală, individul fiind un scop prin el singur Kant).

Al doilea element al democraţiei, pe lângă libertate, e egalitatea. Aceasta a fost o nadă întinsă proletarilor de către burgheji, o nadă care a adus pe proletari la deziluzii şi aceasta pentru că nu se poate realiza o egalitate absolută. Cu timpul s'a ajuns la un nou concept al egalităţii, în care ea consta în egalitatea punctului de pornire, nu de ajungere. In fine al treilea element, este controlul, reprezentat prin parlament, singurul mijloc. Dar acest element al democraţiei, după cum vom vedea, e foarte nesigur.

Şi acum, să vedem care e situaţia acestor elemente, azi, după ce standardul de viaţă a evaluat şi s'a schimbat, ne mai corespunzând anului 1789.

In primul rând, libertatea individului se alterează, mai exact e alterată prin intervenţionismul statului. Economia se încadrează în planuri, şi cadre fixe, politica e corporatistă, arta e socializată, Prin urmare libertatea s'a schimbat. Egalitatea, şi ea, cum am mai spus, s'a dovedit o utopie, n'a ajuns o realitate obiectivă. Unde nu-i libertate perfectă, nu poate fi nici egalitate. Ea este numai în mijloacele de pornire a indivizilor, nu în ţelurile de ajungeri, aşa că totul e în funcţie de selecţie naturală. Iar controlul s'a dovedit şi el efemer. Parlamentarismul denumit „incinta vorbăriei fără rost" nu mai îndeplineşte funcţiunea lui de controlor.

Migricon

Incercări de atentate
la Vatican

Roma 18.— In Domul Sf. Petru a fost găsită o bombă explozibilă.

Alte două bombe s'au descoperit la palatul Gandolo, reşedinţa de vară a Papei.

Se crede că este opera anarhiştilor.

Dificultăţile Bulgariei
Consiliu de Coroană la Sofia

Sofia 18.—Situaţia financiară a Bulgariei devine din ce în ce mai grea.

Ieri s'a ţinut un Consiliu la Palat sub preşidenţia Regelui Boris. Discuţiile începute la ora 5. p. m. s'au prelungit până la 1 noaptea.

Se caută stabilirea unui program economic şi financiar.

Bulgaria nu va proclama încetarea plăţilor.

Cuponul datoriei externe este depus, în leva, la banca naţională.

Insă va rămâne blocat acolo până ce Bulgaria va dispune de o cantitate suficientă de devize străine.

Situaţia în China

Londra 18 — Artileria chineză a bombardat din greşală vaporul englez „Cartago" pe când acesta intra în portul Şangai.

Chinezii n'au observat pavilionul şi au crezut că e vorba de un vapor japonez.

Obuzele au atins puntea şi au ucis doi marinari engleji.

*

Autorităţile sovietice au arestat doi secretari ai consulatului japonez din Wladivostok bănuiţi de spionaj. Dar după puţin timp au fost lăsaţi în libertate.

Criza din Franţa

Paris 18.— Preşedintele republicei continuă consultaţiile politice.

Fruntaşul socialist d. Leon Blum a afirmat necesitatea alegerilor libere.

Deci socialiştii preconizează un guvern provizor, care să prezideze alegerile.

Partidul radical-socialist a hotărât să participe la o concentrare numai în cazul când şi partidul socialist ar accepta să intre în guvern.

DOMNIŞOARĂ serioasă, frumoasă, doreşte căsătoria unui domn indiferent de vrâsta sau naţionalitate. Oferte însoţite de fotografie se vor trimite pe adresa Mironescu Fălticeei str. Sf. Ilie Discreţie absolută.

PIERDUT buletinul de înscriere în biroul populaţiei cu No. 19106 | 1922. Il declar nul şi fără valoare în mâinile oricui s'ar găsi.
VIRGINIA SECARĂ
str. Ţicăul de sus 67

PIERDUT buletinul de inscriere în biroul populatiei cu No. 31959 | 926. Il declar nul şi fără valoare în mâinile oricui s'ar găsi.
COSTĂCHESCU ALEXANDRU
str. Stejar 5

DE VÂNZARE în str. Asachi No. 8 diferite mobile, mese, oglinzi, şcaune, pendule, o vioară veche, un samovar etc.

x **LA CERNAUŢI** se găseşte zilnic ziarul „Opinia" la chioşcul din piaţa Unirei (halta tramvaiului, precum şi la debitele principale din oras.

Biroul Populaţiei

Ca urmare la invitaţia facută cu privire la anunţarea şi înscrierea servitorilor, lucrătorilor etc. aduce la cunoştinţa generală că, pentru ca cetăţenii să nu fie purtaţi pe drumuri de mai multe ori din cauza prea marei aglomeraţii fixează zilele următoare, înăuntru cărora să se prezinte numai persoanele ce au domiciliul în stradele din circumscripţiile de poliţie şi anume:

Circ.	I	în zilele de 8-18	Februar 1932
„	III	„ de 19-29	„
„	IV	„ de 1—10	Martie
„	II	„ de 11—20	„
„	V	„ de 21—30	„

Stăpânii să fie însoţiţi de servitori, aducând două fotografii cu capul gol bine reuşite şi actele ce au. Deasemenea şi toţi ceilalţi.

Toţi acei ce nu vor păstra ordinea prevăzută mai sus—pe circumscripţii şi zile—vor veni in zădar căci nu li se vor satisface cererile.

Populaţia este rugată a nu se lăsa pentru ultima zi căci vor suferi consecinţe.

Şeful Serviciului Populaţiei Iaşi
AUREL G. NICOLAU

INVĂŢAŢI
A ŞTI
CE E BUN ŞI
FRUMOS
VIZITÂND

Primul Târg de Mostre
AL COMERŢULUI ŞI INDUSTRIEI DIN MOLDOVA

Reducere 50% pe C.F.R. la înapoiere

Reduceri la hoteluri, restaurante, cinematografe, magazine de prim rang, etc.

BARUL EXPOZIŢIEI
de la 5 d.a. până la 2 noaptea

ANUL XXVIII No. 7443

3 LEI EXEMPLARUL

SAMBATA 20 FEBRUARIE 1932

ABONAMENTE

Lei 1000 . . . . pe un an

» 50

» 30

ATEL

IAȘI.—Ș

OPINIA

ZIAR POLITIC COTIDIAN

ANUNCIURI
se primesc la toate
AGENȚIILE DE PUBLICITATE
și la
ADMINISTRAȚIA ZIARULUI
Iași. — Strada Lăpușneanu 37

Telefoane: Redacția 391, Administrația 394, Serviciul de noapte 367

Fundațiunea „Regele Ferdinand I"
București
Str. Știrbei Vodă 3
(Adm. Dom. Coroanei)
C.P.

IDEI ȘI FAPTE

Ingrijorare asupra șanselor conferinței dela Geneva

Urmărind cu aceiași încordată atenție desfășurarea evenimentelor politice mondiale, o constatare întristătoare se va desprinde din înlănțuirea logică a feluritelor întâmplări la ordinea zilei: *cu conferința dezarmării nu-i lucru curat.*

Dealtfel, concluzia tristă se degajează și din atitudinea presei de pretutindeni: pe când războiul chino-japonez e comentat în lung și în lat în coloanele nesfârșite ale ziarelor; discursurilor pacifiste dela Geneva li se dedică doar niște notițe concise. Și confuze desigur; așa cum e confuză încă situația internațională, deși două săptămâni ne despart dela triumfala deschidere a conferinței.

Să judecăm lucrurile cu toată obiectivitatea cuvenită: omenirea întreagă se sbate în cele mai cumplite chinuri economice; necesitatea păcii absolute e reclamată în prezent nu numai de mamele și nevestele sentimentale, ci și de însăși diplomații lumii. Conducătorii cei mai reacționari, sunt unanimi în a recunoaște că soluțiile eroice se impun de urgență.

Când e vorba însă, să se ajungă odată la un rezultat practic, când e vorba de colaborarea și aplicarea unor măsuri indispensabile, — acestea întârzie cu tot dinadinsul.

Oarecum, pe ziua de azi, lumea toată s'a ales cu penibila impresie că e mai mult ca posibil ca lucrările multrâmbițatei conferințe să rămâie la un punct mort, preferându-se și de astă dată formula tipică a amânării sine die.

In cel mai bun caz (doar să se întâmple o minune) vom înregistra, în loc de semnarea unui pact solemn, așteptat cu înfrigurare de omenirea dornică de liniște, amânarea dezbaterilor pentru... după Paști. Și sărmana omenire naivă, care spera că la 2 Februarie s'au deschis pentru ea porțile raiu'ui.

Dacă ar fi fost vorba de hotărâri serioase, nu mai găsea onorabilul senat francez timpul de față drept oportun răsturnării reacționarului cabinet Laval; nu mai găsea diplomatul abil de talia d-lui Titulescu vreme iiberă spre a se recreia pe Riviera; se mai amâna chiar rezolvarea diferitelor probleme interne în majoritatea țărilor care iau parte activă la lucrările conferinței.

Și nu mai alegeau oratorii dela Geneva momentul ca potrivit pentru recomandarea dezarmării... morale; nu mai invocau atât de absurd tema cu imposibilitatea controlării fabricatelor chimice; nu mai insistau așa mult asupra nevoiei platonice de a ne cultiva conștiințele și de a ne adapa sufletele la izvoarele nesecate ale idealismului pacifist. Dar despre acesta, altădată...

*

Totuși, e prematur să se vorbească despre eșecul conferinței de dezarmare. Și pentru că e posibil ca lucrurile să ia între timp o cu totul altă turnură, diplomații conving ându-se de necesitatea imperioasă de a se ajunge macar de [illegible] înțelegere.

Și pentru că un asemenea eșec ar avea consecințe funeste și incalculabile pentru omenire. Niște consecințe mult mai tragice decât cele ale războiului între cele două popoare galbene.

Un conflict armat poate fi aplanat pe calea negocierilor diplomatice. Pe când conflictul ce ar rezulta dintr'un eventual fiasco al conferinței de dezarmare, ar putea fi soluționat—asta e și părerea diplomaților—numai pe calea unui nou și teribil măcel.

Să ne rugăm deci cu toții pentru ca lucrările conferinței să fie duse la bun sfârșit. Cel de Sus să lumineze mințile solilor națiunilor, adunați la Geneva.

i. l. b.

Actualități politice

Superficialitate

Reforma „revoluționară" a impozitului pe capital, a căzut. Nici un partid, nici o grupare n'o îngădue. Iar d. Argetoianu a trebuit să renunțe (cât despre d. Iorga, nici nu fusese la curent cu proectul ministrului său de finanțe!).

Silit să abandoneze puterea, dar obligat moralmente să înfăptuiască conversiunea, d. Argetoianu a făcut un suprem apel la partide, pentru votarea conversiunii, **or cum ar fi, numai ca titlu,** *fără impozit pe capital și fără nici o bază financiară.*

Adica, o reformă superficială, ca să amăgească ochii populației rurale față de care „tehnicianul" și-a angajat obrazul.

Dar nu în acest chip se pot înfăptui reforme de atâta însemnătate.

Incercarea disperată a d-lui Argetoianu e tocmai dovada desăvârșită a incapacității „tehnicienilor" și a necesității imediate de a se schimba regimul.

Problema electorală

Național-țărăniștii (prin d. Mirto) încearcă să obție concursul tuturor partidelor pentru reformarea legii electorale.

In această privință se atribue însă d-lui I. G. Duca o propunere surprinzătoare. Anume: cota de 2 la sută pe țară, să fie urcată la 4, — în scop de a se elimina astfel grupările mici, din viața politică

Dar pentru ce să fie eliminate? In democrație, orce curent are drept la viață.

Și dacă s'a admis legal un reprezentant parlamentar la un număr de alegători (ni se pare, 25,000), cota pe țară trebuește fixată așa fel încit numărul minim de alegători stabilit de lege, să și capete negreșit, cel puțin un reprezentant.

Propunerea atribuită d-lui Duca este reacționară, și sperăm că șeful partidului liberal nu va stărui întrinsa.

Replică

In legătură cu comentariile noastre asupra atitudinei d lui Mareșal Averescu, concetățeanul nostru d. maior Costandache ne-a trimis o scrisoare delicată și oarecum măgulitoare. Ii mulțumim frumos.

Iar la îndoelile ce d-sa le exprimă, precizăm că ne-am arătat gîndul întreg, fără reticențe și fără vre-o influențare exterioară asupra conștiinței noastre.

X.

Secretara lui Gandhi

condamnată la închisoare

Bombay 19 — Miss Slade, secretara lui Gandhi, a fost condamnată la trei luni închisoare pentru nesupunere la legi.

Miss Slade este cetățeană britanică, fiica unui fost amiral.

Un furt... interesant

la vila lui Conrad Veidt

La vila dela Schmargendorf de lângă Berlin a cunoscutului actor de cinema Conrad Veidt, s'a comis un furt în condițiuni originale. Actorul era plecat din oraș. Hoții s'au introdus în locuință și au luat obiectele cele mai de preț. Apoi au dispărut, lăsând pe masă următorul bilet: „Am jucat și noi un mic film cu peripeții. Victima este Conrad Veidt".

După trei zile actorul a trebuit să plece din nou, având un angajament la un teatru din provincie. Când s'a reintors acasă, a găsit cu surprindere un alt bilet: „V'am mai vizitat o dată, dar n'am mai găsit nimic de valoare. De data aceasta victimele suntem noi".

Hoții „spirituali" n'au putut fi descoperiți. Conrad Veidt a instituit un premiu pentru prinderea lor, întrucât i-au furat mai multe amintiri prețioase din viața sa de actor.

IN PAG. 4-a

Chestiunea inflației monetare

La comemorarea lui Goethe

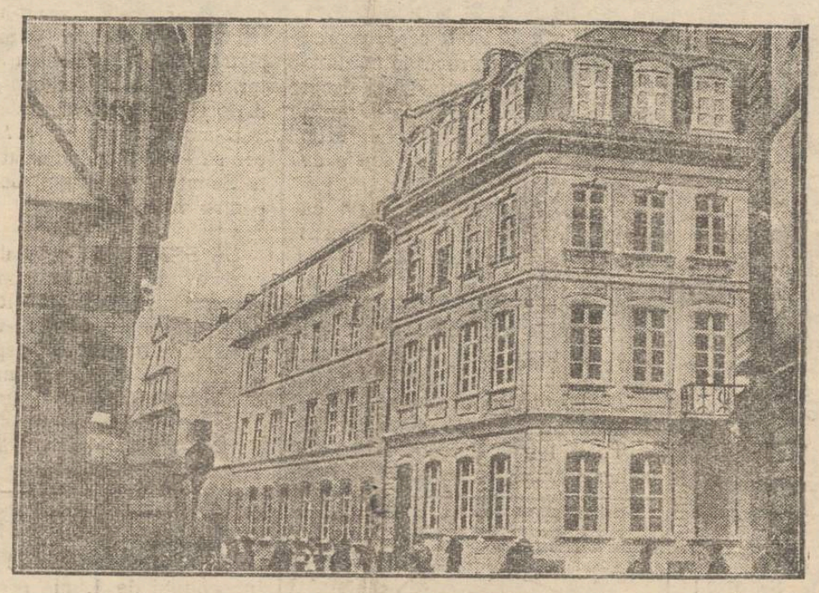

Precum am anunțat, în luna Mart se va comemora faptul împlinirii a 100 ani dela moartea lui Goethe. In acest scop se fac mari pregătiri pretutindeni, dar în special în Germania.

In clișeu: celebrul muzeu Goethe din Frankfurt, complect renovat, care va fi redeschis la 22 Mart, data comemorării.

DIN TOATĂ LUMEA

Restaurante curioase.—Scriitorul englez Hoppey, care s'a reîntors din America, a publicat o serie de articole interesante. Printre altele, el relatează câteva curiozități din New-York.

In marea metropolă americnnă sînt numeroase restaurante specializate într'un mod cu totul curios.

De pildă: există un local al celibatarilor, unde se adună numai persoane necăsătorite, în special bărbați. Un alt restaurant este al văduvilor; altul al divorsaților. In aceste localuri sînt primiți numai văduvi și divorsați, care sînt grupați în ligi speciale. Intreg personalul acestor restaurivitori, este format respectiv din celibatari, divorsați și văduvi.

Curiozități americane!

Dar n'ar trebui să ne mire, dacă s'ar înființa și un restaurant special și pentru căsătoriți, fiindcă nu-s puțini soții care nu sînt mulțumiți cu mîncarea de acasă!..

*

Căsătorit la 102 ani.— Anglia a înregistrat un record matrimonial. Unul din cei mai bătrâni engleji, un anume William Macorgen din satul Hameth, în vrîstă de 102 ani, s'a însurat zilele trecute.

Moșneagul a mai fost căsătorit de două ori. Prima dată a divorsat, iar a doua oară a rămas văduv. După ultima căsnicie a făcut o... pausă de aproape 32 ani.. De curînd însă a cunoscut o parteneră irezistabilă, o femeie de 89 ani, și a hotărît să se însoare din nou.

La această nuntă deosebită, a luat parte întreg satul. Numeroși locuitori au adus daruri... „tinerei" perechi. Au venit și câțiva ziariști, care au luat fotografii și apoi au descris în pitorescul lui acest spectacol interesant.

Totodată au publicat și această declarație amuzantă a... mirelui: „M'am convins că tot în căsnicie omul se simte mai fericit. Deaceia am hotărât să mă însor din din nou și sper să mă mai trăesc încă mulți ani în fericire".

Să-i ajute Dumnezeu!...

*

Impăratul Abisiniei și puii de lei.— Un grup de vînători franceji, care au vizitat Africa, s'a reintors de curînd la Paris.

Vînătorii au relatat unele amănunte interesante în special dela Curtea Abisiniei.

Impăratul Selassie al acestei țări i-a primit în mod foarte amical, conducîndu-i prin toate sălile palatului. La poarta de intrare stau de strajă patru elefanți. In diferite încăperi se plimbă într'un decor pitoresc de plante diferite animale: maimuțe, papagali, etc. Oaspeții au vrut să între și în fost opriți. Un tălmaci li-a explicat că în această cameră intrarea e oprită, întrucît în dormitor se află trei pui de lei. Acești lei sînt astfel dresați, încât ascultă numai de ordinul împăratului. Puii de lei stau în permanență la ușa dormitorului și îl apără pe suveran. Nimeni nu poate să intre acolo, fără permisiunea împăratului Selassie.

Când leii devin mai mari, sînt înlocuiți prin alți pui docili, bine dresați. Și așa șeful Abisiniei are mereu o gardă sigură și originală.

*

Cel mai mic criminal pare a fi într'adevăr copilul Charles Pate din New-York, în vrîstă de 5 ani. Micuțul avea o guvernanta foarte severă, care-l bătea de câteva ori pe zi. Deși la o etate atât de fragedă, copilul a conceput un orîbil plan de răzbunare.

A pândit un moment când guvernanta dormea. Atunci a luat un cuțit pe pe masă și l-a înfipt în pieptul guvernantei. Fără să-și dea seama, copilul a nimerit lovitura. Cuțitul a atins inima și nefericita femeie a murit.

Evident, micul criminal n'a fost arestat, fiindcă nu poate răspunde de fapta sa. Părinții lui însă vor avea de plătit despăgubiri importante către rudele victimei, conform legii americane.

Un astronom se sinucide

fiindcă n'a descoperit o planetă

Astronomul Edward Morriss de la observatorul din Oklahoma (America) a fost găsit mort în locuința sa. Cercetările au stabilit că el se otrăvise. Cauza sinuciderii nu se cunoaște precis. Colegii săi însă furnizează un motiv interesant.

Ei afirmă că Morris și-ar fi pus capăt zilelor, fiindcă n'a descoperit o planetă. El presupunea că trebuie să existe încă o planetă în sistemul solar. Ani de zile a făcut cercetări în această direcție, dar n'a putut descoperi nimic. Deaceia era foarte abătut și spunea adesea spunea pentru totdeauna! In ultimul timp deprimarea aceasta devenise atât de puternică, încât i-a produs insomnie și chiar neurastenie, ceiace l-a determinat să recurga la actul fatal.

Regele risipitorilor

Unul care cheltuea 2 și jum. milioane lei pe zi

La Chicago (America) a încetat din viață un anume Jonny Steele, care pe vremuri fusese cel mai bogat om din Statele-Unite. El moștenise o avere formidabilă dela tatăl său, care era proprietarul unor mari fabrici.

Tinărul Steele era însă un temperament inclinat spre aventură. Și în scurt timp a măcinat întreaga bogăție de zeci de milioane lei. El ajunsese într'o vreme să cheltuească câte 15.000 dolari pe zi, adecă aproape două și jumătate milioane lei. Deaceia primise pe atunci denumirea de „regele risipitorilor".

In câțiva ani însă a consumat toată averea și apoi a cunoscut o soartă deprimantă. Falnicul milionar de altădată ajunsese un simplu cerșetor. Iar zilele trecute a murit în azilul de vagabonzi din Chicago.

Un exemplu trist, dar instructiv.

PROBLEMA REPARAȚIILOR și criza financiară mondială

de I. TZINTZU
inginer, inspector general

La *Lozana* la finele lunei Ianuarie 1932 se hotărâse adunarea conferinței internaționale pentru a examina din nou problema plății reparațiilor, în legătură cu posibilitățile actuale de plată ale Germaniei. Această conferință s'a amânat „Sine Die".

In urma războiului mondial și a tratatului de la Versailles, Germania, cu titlu de reparații a fost impusă către puterile aliate la plata sumei de *135 miliarde mărci aur* sau 5400 miliarde lei, bugetul României pe 216 ani, conform planului Dawes. Până la 30 Iunie 1931, Germania a plătit: 22 miliarde 300 milioane mărci aur.

De altă parte și popoarele Europene din cauză și pentru război, datoresc Americei *nouă miliarde 826 milioane dolari*, sau **1572** miliarde lei, (socotit dolarul 160 lei). Astfel repartizat:

4 miliarde	074 mil.	dolari	Anglia
3 „	340 „	„	Franța
1 „	647 „	„	Italia
	159 „	„	Polonia
	91 „	„	Cehoslovacia
	51 „	„	Jugoslavia
	36 „	„	*România*
	15 „	„	Grecia
	12 „	„	Estonia
	8 „	„	Finlanda
	5 „	„	Lituania
	5 „	„	Letonia
	1,5 „	„	Ungaria

Sumă ce va fi plătită de popoarele Europene abia în 50 ani.

Cum planul Dawes obliga Germania a plăti datorile în termen scurt, aceasta a cerut o reparti-zare a plăților într'un timp mai lung.

După planul Young făcut în 1930, reparațiunile pe care Germania le datorește puterilor aliate se împart în două categorii!

O sumă consistând cam din 2/3 (circa 0,67 la sută) din totalul reparațiilor poate fi *amânată pe doi ani în caz de nevoie; iar restul de o treime, trebuie plătit neapărat.*

Cum Germania făcea dificultăți la plata datoriilor, chiar după planul Young, în Iunie 1931, președintele Statelor-Unite, d. Hoover, informat că Gormania nu mai poate plăti, propune *moratoriul*, prin care se amână întreaga sumă de plată până la Iunie 1932.

Franța, pentru salvarea principiului planului Young, admite numai amânarea părței care conform acelui plan se putea amâna, și propune ca:

Germania să împrumute suma la *„Banca plăților internaționale din Basel"* rămânând banca datoare față de puterile care aveau de primit reparații de la Germani.

Cu acest sistem, fără a se *deplasa un ban* s'a ajuns, pe de o parte la amânarea plăților Germane, iar pe de altă parte, s'a salvat principiul Young, putându-se prin plata conturilor deschise la bancă, achita suma pe care Germania nu o mai putea amâna.

După cum am arătat, și puterile Europene sunt debitoare Statelor-Unite, așa că reparațiile pe care Germania le datorește Statelor Europene, trec de fapt către Statele-Unite.

In intervalul de zece ani, Germania împrumutase sumi formidabile din America, și toate reparațiile plătite aliaților în acest timp, au fost sumi venite din America sub formă de împrumuturi particulare și de stat.

Când în 1929 a isbucnit vestitul crah la bursa din New York și cu aceasta și criza mondială,

(Continuarea în pag. 11-a)

O justă orientare profesională a copiilor noștri

Conferința d-lui D. Sachelarescu

Balanța comercială a țării noastre mereu deficitară de un timp încoace; numărul mare și mereu crescând al șomerilor, al criminalilor, al rataților și declasaților; cum și excesivul aflux al tineretului către liceele teoretice și facultățile de drept care—cu siguranță că vor da naștere, dacă nu cumva au și dat—, unui proletariat intelectual,—toate aceste sunt nenorociri nouă, cari prelângă celelalte vechi— fac să sângereze adânc organizmul nostru social.

Toate aceste nouă nenorociri, pot fi combătute cu succes printr'o justă și naturală *orientare profesională a copiilor noștri.* Inadevăr, oricine știe că prosperitatea economică a țării e în funcție—în primul rând— de o activare și mărire a exportului; iar intensificarea acestuia, depinde deadreptul de fabricatele de prima calitate. Muncă mărită și calitativ superioară nu poate fi înfăptuită însă decât de o muncitorime bine selecționată.

O muncitorime neselecționată și deci o muncă necalificată, a dus întotdeauna și va duce și acuma cu siguranță—pe aceste timpuri de grozavă criză economică—la sporirea numărului celor lără lucru (a șomerilor). Din punctul de vedere social, munca necalificată prezintă un dublu pericol: pedeoparte—cum e și natural—ingroașă numărul șomerilor, iar pedealtă parte, sporește numărul criminalilor. Statisticile învederează că procentul cel mare al acestora se recrutează dintre muncitorii necalificați și dintre șomeri.

[illegible] stabilită (al revoluționarilor), se recrutează iarăși după cum se dovedește tot statistic, tot din rândurile muncitorimei necalificate și a șomerilor.

Printr'o bună îndrumare profesională a copilărimii noastre spre profesiunile cele mai indicate de aptitudinele ei, numărul rataților și al declasaților, cari încă formează și ei un balast, dacă nu chiar un pericol social, tot așa de mare ca și cel al muncitorimii necalificate, expusă somajului, va scădea cu siguranță.

Tot printr'o bună și naturală orientare profesională a copiilor, care să țină seamă atât de aptitudinele firești, cât și de cerințele profesionale, cum și de perspectivele de viitor ale acestora, vom putea diminua cu mult afluxul cel mare, de azi, al tineretului nostru către liceele teoretice și către facultățile de litere și mai ales de drept, ai căror licențiați —mii și zeci de mii—nu mai au acum aproape nici o căutare.

Ei bine, problema aceasta de mare însemnătate economică și socială, care s'a pus pe tapet cu mai multe zeci de ani în urmă prin țările apusului civilizat și care se pune astăzi și la noi—pentru motivele arătate mai sus—în chip imperativ, s'a tratat Duminică, 14 Februarie c., de d-l D. Sachelarescu, *fost inspector general școlar*, la ședătoarea culturală ce s'a ținut la biserica Sf. Ilie din localitate.

As.

Lei 3.50

Litrul de Petrol, Lampant Rafinat

SE VINDE

la Prăvăliile Societăţei

„DISTRIBUŢIA“ de petrol din Iaşi

Str. Socola No. 164, Piaţa Halei, str. Procopie No. 9 şi Piaţa Unirii

Banca „Izvorul“

Duminică 7 Februar 1932 a avut loc adunarea anuală generală a Băncii „Izvorul“ a funcţionarilor Universităţii.

Biroul s'a compus după cum urmează :

Preşedinte tot C. Ionescu Intendentul Palatului Universităţii Iaşi. Scrutători d-nii C. Alexandrescu şi Emil Rogus, secretar I. Mititelu.

Şedinţa s'a deschis la ora 4 p.m.

Ordinea :

1. D. Secretar citeşte raportul Consiliului de Administraţie prin care se relevă activitatea şi munca depusă în cursul anului 1931, cu care ocazie aduce elogii d-lui C. Ionescu Preşedintele Băncii, după care adunarea aprobă darea de samă.

2. D. Dr. Gh. I. Botez dă citire raportului comisiunii cenzorilor din care se constată bunul mers al Băncii, cu care ocazie aduce mulţumiri conducătorilor Băncii şi îl roagă ca şi pe viitor să muncească cu acelaş zel. Adunarea luând cunoştinţă de raportul d-lor cenzori în aplauze mulţumeşte d-lui Cenzor Dr. Gh. I. Botez pentru munca depusă pentru binele Băncii şi il roagă în cor să bine voiască ca să primească şi pe anul 1932, calitate de cenzor prim. Adunarea aprobă întreaga comisie a cenzorilor.

3. Se expune adunării bilanţul de profit şi pierderi pe anul 1931 care este aprobat.

4. Se depune spre aprobare următoarele :

a) dividente membrilor pe 1931 să se dea 10 la sută la capital, 8 la sută la depuneri spre fructificare şi 3 la sută la vedere. Adunarea aprobă propunerea în întregime.

5. Se dă descărcare de gestiuni pe 1931 consiliului de administraţie şi se aduce mulţumiri întregului consiliu de administraţie de felul cum au ştiut să conducă Banca şi este rugat să continue şi în viitor.

6. Adunarea se conformează art. 58 din statute. A eşit la sorţi d-nii C. Ionescu şi C. Duca, pe care adunarea îl realege cu unanimitate de voturi, mai fiind vacante 3 locuri în consiliu, biroul propune şi adunarea aprobă următoarele persoane : C. Alexandrescu, I. Carp şi Gh. Hagiac aşa că consiliul pe anul 1932 se compune din următoarele persoane : I. Carp, Gh. Hagiac, C. Alexandrescu, Gh. Negruţi, Gh. Loghin, C. Duca şi C. Ionescu care a fost proclamat ales cu unanimitate de adunarea generală.

7. In conformitate cu art. 70 din statute se procedează la alegerea membrilor din comisia cenzorilor şi adunarea prin vii aplauze proclamă aleşi pe d-nii Dr. Gh. I. Botez, Orest Nechita şi Ioan Bordianu. Supleanţi în comisia cenzorilor au fost aleşi d-nii P. Şendreanu, V. Nastase şi I. Căileanu.

8. Biroul prezintă adunării Bugetul pe 1932. D. Dr. Botez îi dă cetire pe articole, adunarea îl aprobă. D. Dr. Botez propune ca din fondul cultural să se dea parohiei şi Ateneului Toma Cozma adunarea aprobă.

Duminică ora 9 dimineaţa a avut loc prima şedinţă al noului consiliu şi in cate timp s'a constituit consiliul după cum urmează. D. Costică Ionescu ales preşedinte, Ghiţă Negruţi vice-preşedinte, I. Mititelu secretar de şedinţă restul consilieri. S'a ales comitetul de direcţie tot d. C. Ionescu, Gh. Loghin şi Ghiţă Hagiac. Tot d. C. Ionescu a fost ales Administrator delegat şi va lucra afacerile Bancare în toate zilele dela ora 10 la 12 a.m. cu consiliu de direcţie. Pentru anul 1932 adunarea a hotărât ca împrumutul să nu treacă in timpul de un an de 50,000 lei de o persoană. Scontările de salarii nu intră în această categorie. Depuneri spre fructificare se primesc după nevoile Băncii, deodată nu se primesc mai mult de cât 5000 lei şi după aprecierea consiliului şi din 15 în 15 zile.

Tribunalul jud. Iaşi Secţia III-a
Publicaţie de Vânzare No. 1300 din 16 Februarie 1932

In baza cererei înreg. la No. 3713 | 1932 a d-lui Henry Ghica proprietar domiciliat la procuratorul său d. Petru Sion avocat, domiciliat în Iaşi str. Banu No. 12, tribunalul Iaşi secţia 3 prin jurnalul No. 1377 şi adresa No. 2326 din 1932 a autorizat corpul portăreilor trib. Iaşi, ca în baza jurnalului trib. Iaşi sect. I, cu No. 13017 | 931 şi a adresei No. 3890 | 1932, să efectueze formele de vânzare a imobilului situat în oraşul Iaşi str. Banu No. 10 fost 8, pentru eşirea d n indiviziune a petiţionarului sus menţionat şi a d-lor : Eleonora Pallady, proprietară, domiciliată în Constanţa str. Tudor Vladimirescu No. 26, Grigore Ed. Ghica avocat domiciliat în Bucureşti str. Popa Soare 33 d-na Francina Tupineta Arghir proprietară, autorizată de soţul d-sale d. Major Neculai Arghir şi d-na Georgetta Lupaşcu, proprietară, autorizată de soţul d-sale d-nul Ştefan Lupaşcu, proprietar, aceşti ultimi patru domiciliaţi în Iaşi str. Moara de Vânt 3 la via Kilimoglu toţi în calitate de succesori ai averei rămasă depe urma defunctului Albert Ghica.

Se menţionează că d-na Matilda Gall şi-a vândut drepturile sale succesorale în succesiunea defunctului său frate Albert Ghica, d-lui Grigore Ed. Ghica şi d-nei [illegible] 3 sub No. 3467 | 926.

Conform raportului de expertiză : Imobilul situat în oraşul Iaşi str. Banu No. 10 fost 8, actualmente închiriat Ministerului Instrucţiunei Publice, pentru Conservatorul de Muzică şi Artă Dramatică din Iaşi cu o chirie anuală de 190,000 lei e ipotecat la Creditul Urban din Iaşi pentru suma de lei 2.028.800 în scrisuri şi 173,500 lei în rate întârziate, iar anuitatea este de lei 157.228. Suprafaţa terenului şi a clădirei aflată pe el este de 2358 m.p. şi 70 c.m.p. megieşindu-se la nord-vest cu partea vândută din această proprietate d-lui Isak Kaufman, pe o întindere de 40,75 m.l. în linie dreaptă, despărţit printr'un gard, la sud-vest cu proprietatea d-lui Petru Sion pe o întindere de 50,23 m.l. în linie dreaptă, despărţit prin zidul corpului C. (atenanse), la nord-est cu partea vândută tot din acest imobil şi care serveşte de trecere d-lor Kaufman şi Huştiuc, pe o întindere de 51,70 m.l. în linie dreaptă, despărţit printr'un gard de sârmă ghimpată pe stâlpi scurţi de stejar, la est cu str. Banu pe o lungime de 22.85 m.l. în linie dreaptă, despărţit printr'un grilaj de fier aşezat pe soclu de piatră, cu o poartă de intrare şi apoi din nou cu proprietatea d-lui Petru Sion pe o întindere totală de 28 m. l. în linie frântă despărţit cu gard.

Clădirile : Pe acest teren, cu faţada spre strada Banu, se află construite două corpuri de case însemnate de expert cu literile A. şi B., pentru uşurarea descrierei.

Clădirea A., situată în curte, retrasă din stradă, are parter, subsol, etaj şi pivniţă zidită, toate din cărămidă cu temelie din piatră, masivă, acoperită cu tablă, are 3 subsoluri. In parter şi etaj sunt câte 9 camere de locuit şi closete, cu duşamele vopsite, sobe pe stâlpi, pereţii zugrăviţi, cu uşi şi ferestre de lemn de brad, vopsite. Toate acestea sunt în stare veche uzată şi au nevoie de mari reparaţii, precum şi de înlocuirea acoperişului, tabla fiind ruginită, din care cauză şi lemnăria acoperişului e în parte putrezită. Suprafaţa clădirei zidită este de 389,98 m. p. şi serveşte Conservatorului.

Clădirea B., având aceiaş construcţie, e situată în fundul curţei spre hotarul cu d-l P. Sion şi serveşte ca magazie de lemne şi materiale clădirei A. Suprafaţa ce ocupă este de 48,62 m. p.

Afară de cele sus descrise, imobilul posedă : apă, canal, lumină electrică şi curtea pietruită cu piatră de carieră. După aparenţă imobilul este solid.

Intreţinerea lasă de dorit, ambele clădiri au nevoie de mari reparaţii, atât în interior cât şi exterior ; ulucile şi burlanele sunt sparte, făcând ca apa din ploi şi zăpezi să se prelingă pe zid, dându-i un aspect ce influenţează asupra valorei imobilului. Reaua întreţinere a closetelor şi neluându-se măsuri la timp, a făcut ca apele să se infiltreze prin zidul protector al closete or.

Expertul evaluează acest imobil în întregime, la suma de lei 2.736.406.

Se încunoştiinţează că vânzarea şi adjudecarea acestui imobil, vor avea loc în pretoriul tribunalului Iaşi secţia 3, în ziua de 24 Martie 1932, ora 13, începându-se licitaţia publică dela suma de 2.736.406 lei, cu care a fost evaluat de expert.

Dosar Nr. 118 | 1932

Preşedinte, M. Eşianu

Şef Portărel V. Stănescu

---

x LA CERNAUŢI se găseşte zilnic ziarul „Opinia“ la chioşcul din piaţa Unirei (halta tramvaiului, precum şi la debitele principale din oraş.

Lucrările Parlamentului

Camera a votat ieftinirea zahărului

CAMERA.— *D. A. C. Cuza* aprobă conversiunea, dar cere finanţarea ei prin suspendarea plăţii datoriilor externe.

D. Cassian, majoritar, susţine că s'au făcut mari presiuni la concesionarea loteriei de stat.

Apoi se ia în discuţie proectul de lege din iniţiativă parlamentară, prin care se reduce taxa vamală de import la zahăr dela 24, 70 lei la 4 lei la kilogram.

D. Marin Stănoiu cere votarea acestui proect, întrucât la noi taxa aceasta este mult mai mare decât în alte ţări. De pildă, în Franţa taxa la kilogramul de zahăr e de 6,60 lei, în timp ce la noi e de 24,70 lei.

D. D. R. Ioaniţescu arată că statul nu are niciun angajament faţă de fabricile de zahăr.

D. dr. N. Lupu declară că se renunţă la interpelările anunţate cu privire la chestiunea zahărului, dacă se trece imediat la votarea proectului.

D. Iorga spune că lasă Camerei deplină libertate de a decide.

Toată lumea doreşte ieftenirea zaharului, dar în această industrie sânt investite capitaluri străine, care n'ar trebui. Deasemenea n'ar trebui să se atingă interesele cultivatorilor de sfeclă. In orce caz, termină primul ministru, dacă se va face o greşală la Cameră, Senatul o va putea repara.

D-nii *dr. Lupu* şi *I. Inculeţ* se declară pentru votarea proectului.

D. Vasilescu-Carpen, ministru de industrie şi comerţ, spune că e de acord cu părerea d-lui Iorga.

Proectul e citit şi primit cu aplauze. Apoi e votat cu 152 voturi contra 11. Se afirmă că insuş d. Iorga a votat pentru.

D-nii *dr. Lupu* şi *Otetelişanu* cer să se trimită imediat proect la Senat şi guvernul să insiste pentru votarea lui.

*

LA SENAT d. general *Petala* întreabă care sânt mijloacele de apărare şi armamentul României.

D. *Amza-Ştefănescu*, ministrul armatei, protestează şi spune că o asemenea chestiune nu poate fi discutată public.

Senatul însă admite discuţia. Se declară şedinţă secretă şi chestiunea este desbatută.

RĂCELI-GRIPĂ

TESTA

VINDECĂ

DOCTOR

L. JACOBY

Specializat la Paris

BOLI de COPII şi SUGARI

BOLI INTERNE

Consult. : 8-10 a.m. şi 2-7 p.m.

Str. Ştefan cel Mare 29

Nu vă lăsaţi induşi în eroare

Vechiul şi renumitul

Atelier de lingerie

nu s'a mutat de vis-a-vis de Strand

str. Palat No. 56

Vinde pentru comercianţii detailişti cămăşi albe şi colorate cu două gulere cu LEI **80**.

Cămăşi pe măsură pentru particulari cu LEI **90**.

Marfa este confecţionată din chiffonul Cras-Ideal, marcă renumită. Garantăm durabilitatea pe un an de zile, pentru cămăşile de [illegible] lei.

DOCTOR

M. MATASARU

Specializat la Paris—fost asistent de spital la Paris

Boli Interne:

INIMA, PLĂMÂNI

şi tratamentul tuberculozei pulmonare cu Pneumatorax artificial

Str. Mârzescu 16 (parter)

Cons. 9—10 a. m. şi 3—6 p. m.

---

x Doctorul BRENER *specialist mamoş*, boli de femei, consultaţii de la 2 până la 4 p. m.

INFORMAŢIUNI

x Parchetul, cercetând cauzele incendiului de Luni seara dela drogheria „La Marinarii“ din str. Cizmariei, a dat rechizitoriu de dare de foc, cu concluzii de arestare, contra unuia din proprietari d. Herman Aizicovici şi contra băiatului din prăvălie Iancu Grünberg.

Ei vor fi azi cercetaţi de cab. II instrucţie.

x Biserceşti.—I. P. S. S. Mitropolitul Pimen a anunţat că va sosi mâine în localitate, venind dela Bucureşti, unde a participat la lucrările parlamentului

In capitală chiriarul Moldovei a avut o intrevedere cu d-na Hurmuzescu, preşedinta asociaţiei „Amicele tinerelor fete“.

— Funcţionarii cancelariei mitropolitane n'au primit salariile de 4 luni.

— Mitropolia locală a declarat vacantă parohia Andria din judeţul [illegible]

x Cab. II instrucţie a pus în libertate pe debitanţii Unterman şi Weissman din Tg. Frumos, după o deţinere de trei luni.

x Un ordin din Bucureşti dela ministerul de război, a făcut cunoscut că de la 25 Februarie regimentul 53 Inf., care cantona în Iaşi, îşi are reşedinţa a Ungheni.

x Societatea „Moldova comercială“ a chemat ieri în falment pe comercianţii M. Samet şi Fr. Schwartz.

x Tribunalul comercial a dat termen în procesul de falimeut al comerciantului Ozer Oişie.

x Preoţii judeţului Iaşi aduc, pe această cale, viile lor mulţumiri d-lui deputat C. N. Ifrim, pentru acreditivele de un milion lei cu care s'au plătit lefurile pe August şi Septembre.

x D. col. Veisa a reclamat d-lui Grig. Botez, şeful poliţiei judiciare a siguranţei, că un servitor al său, Grig. Moraru i-a spart crama viei din Bucium, furându-i o mare cantitate de vinuri.

Un interesant proces de presă

LA BOTOŞANI

Achitarea ziaristului care a atacat pe fostul ministru d. I. Mihalache

Botoşani 19.— Curtea cu Juri, sub preşedinţia d-lui consilier Ciulei a judecat ieri după amează procesul de calomnie prin presă intentat de dl. I. Mihalache, fost ministru, d-lui av. V. Oprescu, liberal, pentru un articol publicat în ziarul local „Informatorul“.

Elocvenţa situaţiilor...

...acesta a fost titlul articoluiui cu pricina. Semnatarul susţinea în articol că fruntaşul naţional-ţărănist locueşte într'un somptuos palat şi pe picior boieresc...

*

La interogatoriu, d. Oprescu declară că a scris articolul sub sugestia unui alt articol din „Ordinea“. ziarul bucureştean, — care ducea campanie în chestia palatului d-lui Mihalache.

Apoi acuzatul mai susţine că a cetit şi în „Adevărul“, cum că d. Titulescu, căutându-l pe d. Duca, l-a găsit locuind într'o casă modestă.

D. Oprescu a făcut o paralelă între traiul d-lui Mihalache şi al d-lui Duca, intitulând articolul „Elocvenţa situaţiilor“...

Procesul...

s'a desfăşurat în prezenţa a numeroşi politicieni din Moldova şi din localitate.

D-l Mihalache se constituise parte civilă prin d-l av. N. Graur propunând între martori şi pe col. Marinescu, proprietarul său.

D. av. Oprescu s'a apărat el însuşi, susţinând că n'a vrut să calomnieze, d-l Mihalache fiind o personalitate politică căreia i se pot aduce numai omagii. A scris însă sub sugestia ziarelor din Bucureşti.

Inculpatul a mai fost apărat de alţi fruntaşi al baroului, între care şi d. Ramiro Savinescu, preşedintele organizaţiei liberale şi directorul ziarului în care apăruse articolul.

D. av. N. Graur, pentru d. Mihalache, susţine culpabilitatea d-lui Oprescu, afirmând că acesta a fost de rea credinţă. Cere condamnarea inculpatului.

Sentinţa

După o lungă deliberare, Curtea a dat următorul verdict :

D. av. Oprescu a fost achitat, fiind însa obligat să plătească un leu despăgubiri civile. Coresp.

*

Procesul unei îndrăzneţe bande de talhari

Câteva amănunte interesante

Curtea cu juri din Botoşani judecă mâine procesul bandei lui Marinica, acuzată de zeci de jafuri, tâlhării, furturi, etc.

Din această bandă fac parte şi câţiva periculoşi hoţi ieşeni, între care Elias Segal zis Iţic Ciubotarul din Tg. Frumos.

Acesta a reuşit de la arestarea bandei şi până la judecare, să evadeze de două ori. Prima oară a fost prins în Iaşi, dar a doua oară n'a mai putut fi arestat. Elias Segal a furat la Cernăuţi o pereche de cercei în valoare de jumătate milion lei. Vor compărea în faţa Curţii cu juri din Botoşani : Const. Marin, Gh. Bruniţchi, D. Cojocariu, Ilie şi Aglaia Albu, ceferişti, Ştefan Perlal, Aneta Perlal Elena Bruniţchi, Gh. şi Elena Ţurcan, C. Leonescu, Saveta şi Ilie Leon Cercel, P. Buzne, Gh. Luisnea, C. Poteraş şi Filip Cojocaru zis Tillea ; care au la activul lor numeroase condamnări.

Din bandă mai făcea parte şi un vechiu ocnaş Const. Iancino.

Acesta însă a fost găsit mort în cimitirul israelit din Botoşani.

El avea o rană de glonte în cap, iar alătuiu de el, era un revolver.

Cercetările au stabilit că ocnaşul stând de pândă în cimir, a adormit cu revolverul încărcat sub bărbie.

La un moment dat, atingând în somn tragaciul, glontele i-a pătruns în cap, omorându-l pe loc.

Spectacolele zilei

Unde mergem astăzi?..

19 Februar

Teatrul Naţional.— Spectacol *Mussat*. Se prezintă *„Paravanul“* comedie în 20 tablouri).

Teatrul Cinema Trianon. — *„Escapada“* (comedie germană) cu *Renata Müller* şi *Hermann Thimig*. Al doilea film : *„Fiica dragonului“*, (film poliţist) cu *Ana May Wong şi Sessue Haikawa*.

Jurnal sonor *„Paramount“*.

Teatrul-Cinema Phoenix. — *„Kismet“* (film oriental) cu *Gustav Fröhlich* şi *Dita Parlo*. Al doilea film : *„Submarinul 13“* (acţiunea se desfaşoară în Shangai). Supliment : *Violinsky* un virtuos la pian.

Teatrul Cinema Sidoli. — *„Isabelle“* cu *Goesta Eckman* şi *Anita Doris* (operetă germană). Al doilea film *„Dirijabiul“* (Eroii aerului). Jurnal sonor.

Cinema Elysée—*„Două inimi într'un vals“* cu *Willy Forst, Greti Theimer* şi *Walter Jansen*. Al doilea film : *„Călăreţul necunoscut“* aventuri cu *Tom Mix*.

Cinema „Gheltzer“ şi Cinematograful Nostru. — *„Generaţia nouă“* cu *Ricardo Cortez* ; un film de aventuri cu Eddy Polo şi o complectare.

Berăria Luther (Piaţa Unirei) Renumitul Jazz Vermont. Bufet copios cu cele mai delicioase mâncăruri calde şi reci. Supeuri speciale : Bere şi vinuri din pivniţele *Luther“*. Seara dancing în ritmul jazzului Vermont.

Bereria Bragadiru (sala de sus). In fiecare seară trupa de reviste şi comedii *Scarion*, dă diferite spectacole amuzante începând de la ora 8 jum. seara.

---

x D. prof. dr. Tănăsescu a pus ieri în ghips piciorul stâng al d-lui dr. Cădere. inspector sanitar.

Se ştie că distinsul medic a alunecat, fracturându-şi piciorul.

PROBLEMA REPARAŢIILOR

ŞI CRIZA FINANCIARĂ MONDIALĂ

(Continuarea din pagina I-a)

America nu a mai avansat bani Germaniei, reclamându-i totodată şi restituirea sumelor avansate.

Din această cauză industria şi comerţul German, lipsit de creditele Americane, a stopat. Această cumplită criză a Germaniei s'a resimţit şi în Anglia care avea întinse raporturi comerciale cu ea.

Anglia la rândul ei a *trebuit să amâie* plăţile către Germania, pe de altă parte America de Sud şi Australia din cauza crizei izbucnite, suspendând plăţile externe, atinge şi pe Anglia. Cum putea dar Anglia a continua plăţile în America ?

De aceea în luna Septembrie 1931, Anglia a suspendat obligaţia bancei Anglia de a mai plăti în afară pentru Stat şi pentru particulari, *în aur*. Urmarea a fost că o mulţime de State care aveau strânse legături cu Anglia, au suspendat şi ele plata în aur.— Moneda Engleză şi a Statelor solidare cu piaţa Engleză, s'a depreciat cu 30 la sută din valoarea aur. Aşa că lumea a intrat în anul 1932 cu o situaţie financiară din cele mai triste !!

Iar planul Hoover nu a adus nici o uşurare în amânarea plăţilor, ci numai a întârziat desnodământul fatal.

Germania, al cărei moratoriu expiră în Iunie 1932, declară că nu are ce face cu moratoriu, care este numai o amânare de plată, deoarece *este în neputinţă de a plăti*, nici azi, nici mâine, fapt confirmat prin vocea Cancelarului German Brüning. Aceasta însamnă o înlăturare, o ruptură a tratatului de Versailles. Dar puterile aliate nu vor primi pur şi simplu declaraţia de insolvabilitate a Germaniei, dispensând-o de plată şi rămânând ele obligate să achite datoriile lor către America. America la rândul ei nu s'a alarmat de declaraţia Germană, spunând că nu o privesc afacerile Europene, întrucât ceeace are ea de primit dela Germani, este cu mult mai puţin de cât ceeace are de primit dela foştii ei aliaţi şi că prin urmare *aliaţii trebue să-şi respecte obligaţiile lor, plătindu-şi datoriile*.

Aliaţii bine înţeles nu pot plăti Americei, atâta timp cât nu plătesc Germanii, iar Germanii declară că vor putea plăti aliaţilor, dacă, America ii face Credit. Tot ce a plătit până acum Germania ca despăgubiri de război, a venit din America.

Acest joc a durat doi ani, Americanii încasând datorii dela întreaga Europă, iar pe de altă parte avansând Germaniei. Acest joc nu putea merge la infinit. Iluzia de îmbogăţire s'a şters, Americanii convingându-se în cele din urmă *că ei tac plăţile* despăgubirilor de război a Germaniei, şi că nu inscriu de cât creditele Germaniei.

Dar, pentru stabilirea adevăratei stări de lucruri din Germania, s'au numit *experţi din Basel*, pentru documentarea opiniei publice mondiale. Raport ce nu s'a dat încă publicităţei.

Pe de altă parte însă Dl. De Marçel, membru al Curţei de Conturi din Franţa, studiind bugetele şi numeroasele statistici oficiale a'e Germaniei, a constatat :

Prin tratatul din Versailles, Germania trebuia să aibă un maximum de :

102.000 arme portative
1,926 mitraliere
288 tunuri
63 aruncătoare de mine mijlocii
189 aruncătoare de mine uşoare, şi că dela 1925 la 1930, aceste cifre au sporit, astfel :
343.000 arme portative.
24.841 mitraliere.
2.752 tunuri

etc. *deci de zece ori până la două zeci ori mai mult decât prevede tratatul Versailles.*

Acelaşi progresiune a fost constatată şi în privinţa fabricărei muniţiilor şi a măştilor contra gazelor asfixiante.

Afară de acestea, Germania la armata de uscat are un ofiţer la trei oameni, şi la marină, un ofiţer sau subofiţer la doi oameni, iar poliţia este organizată milităreşte *formând o adoua armată* ale cărei cheltueli sunt sustrase controlului Reichstagului şi chiar Curţei de Conturi a Reichului.

Costul armatei active Germane ar fi :

In 1927 de peste 4 miliarde Fr. Fr. faţă de Franţa.

In 1928 peste 3 miliarde 176 milioane Fr. Fr. faţă de Franţa.

In 1929 peste 1 miliard 816 milioane Fr. Fr. faţă de Franţa.

In 1930 peste 2 miliarde Fr. Fr. faţă de Franţa.

Iar în concluzie, Dl. De Marcel arată un *fapt extraordinar* şi anume că : în cifra anuală a cheltuelilor publice Germane, sarcina reparaţiilor nu intra de cât cu 5 la sută după planul Dawes ; cu 9 la sută după mijlocia primelor 36 anuităţi ale planului Young ; cu 7.35 la sută după mijlocia ultimelor 22 anuităţi şi *chiar cu 5 la sută* dacă se ţine seamă de contribuţia vărsată Raichului de compania C. F. Germane şi de aportul industriei germane.

Prin urmare dacă Germania este săracă, cum de poate întreţine atâta armată şi nu poate plăti datoriile de război ?!!

---

x Bătăturile le înlăturaţi sigur cu „Coricol“.

Depozit : Farmacia Polak, str. Ştefan cel Mare.

REPREZENTANȚI ai FUNDAȚIEI ROCKFELLER IN VIZITA LA IAȘI

D. S. Gunn, vice-președintele Fundației Rockfeller și un reprezentant al Fundației pentru științele sociale, au sosit eri în orașul nostru, venind din București.

Imediat au luat contact cu d-nii P. Dragomirescu, decanul facult. de drept și prof. P. Andrei de la fac. de litere, în scopul trimeterii câtorva bursieri în străinătate, pentru științile sociale.

După aceia, au făcut o vizită la facultatea de medicină, fiind primiți de către profesori, în frunte cu d. decan dr. I. Tănăsescu. Au mai vizitat institutul de anatomie, de sub direcția d-lui profesor dr. Gr. Popa.

La orele 8 jum. seara, a avut loc o masă la Bragadiru, dată de foștii bursieri din Iași și anume d-nii d-ri. Gr. Popa, I. Bălteanu, Tudoran, Ballif, Țupa, Alexa, Barth și Nițulescu.

*

Astăzi dimineață oaspeții americani au plecat la Tomești, pentru vizitarea plășii-model.

După amiază la ora 1, vizitatorii au părăsit țara, plecând în Polonia.

*

La București, reprezentanții Fundației Rockfeller au acordat fonduri importante pentru *Institutul social*, de sub direcția d-lui prof. D. Gusti. REP

Acțiunea femeilor române pentru câștigarea drepturilor

Asociațiile feministe din țară au început o vie acțiune pentru câștigarea drepturilor civile și politice.

La București s'a format un comitet de doamne care redactează două proecte de legi unul pentru acordarea drepturilor civile și altul pentru drepturile politice.

Ambele proecte vor fi depuse în corpurile legiuitoare din inițiativă parlamentară.

S'a început o vie propagandă printre parlamentari, pentru susținerea proectului.

x Păziți-vă de falșuri!! Preparate de calitate inferioară se vind drept admirabila „cremă de lăcrămioare" care trebue să poarte inscripția: Laboratorul și Farmacia Dr. Beceanu.

Din viața evreiască

EVOCĂRI BIBLICE...

In Tg. Cucului, la rabinul din Ștefănești.— Un mic ghetto.— Note și impresii

In fiecare iarnă, când marele rabin din Ștefănești vine la Iași sinagoga din „Ștefănești-Klaus" din Tg. Cucului se transformă într'un mic Ghetto de odinioară. Se pare că au reinviat vechile tipuri de evrei, cu barbă respectabilă, cu caftan și tichie, ca niște umbre ale trecutului.

Străinul nedeprins cu asemenea spectacol, are impresia că trăește vre-una din scenele din vestitul roman al fraților Tharaud, „A l'ombre de la croix".

*

Ne-am dus la Rabi.

Sinagoga era plină de bărbați, femei și copii care au venit să-și spue durerea, și să ceară un sfat.

O lume pestriță, bogați și săraci la un loc, își așteaptă rândul ca să intre în salonul sfântului. La o masă șed doi evrei și scriu păsul solicitanților, — un fel de cerere pe care o dau rabinului.

Într'un colț câteva persoane dispută un precept talmudic; în alt colți alții citesc psalmi...

Unul ne spune:

— N'am cunoscut nici o plăcere mai mare în viață de cât să desbat preceptele talmudului!

*

Trecem în odaia rabinului.

Într'un fotoliu, în capul unei mese, șade bătrânul, trecut de 70 de ani, dar totuși cu fața senină și ochii strălucitori, părul și barba rară, albă. E îmbrăcat într'un halat de mătasă.

Se apropie de masă o femeie, dă rabinului o hârtie pe care e scris păsul ei și apoi începe să povestească că bărbatul ei e bolnav, de câteva luni.

Cu glasul slab și aproape plângător, Rabi binecuvintează:

— „Dumnezeu să-ți ajute să se facă sănătos".

Femeia depune câțiva bani pe masă și pleacă.

Și unul după altul trec solicitanții; și fiecare are o durere; în inima fiecăruia se sbate o tragedie.

Unul e șomer; altuia în merg rău afacerile; altuia i s'au îmbolnăvit copiii. Rabi se interesează de fiecare și binecuvântează iar ochii celor binecuvântați strălucesc de nădejde.

*

Uneori însă solicitanții dau loc și la scene comice.

O mahalagioaică dă buzna înăuntru și strigă:

— Rebă, mă bate bărbatul.

Alta

— Bărbatul meu vrea să divorțeze de mine, pentrucă n'am copii.

Altul:

— M'a lăsat femeia și a fugit după un golan.

Blând, bătrânul răspunde:

— „Dumnezeu să vă lumineze calea"...

Și așa se scurgea seară după seară, în sinagoga din str. Elena Doamnă.

*

Ieșim în stradă.

Pâlcuri, pâlcuri de oameni se duc spre casă și discută.

— Ai văzut când m'a binecuvântat Rebă s'a uitat drept în ochii mei,...spune o femeie.

— Mie mi-a strâns mâna,... se bucură un bărbat.

— Șmil, dacă nu capeți tu o slujbă zilele astea, ai să vezi. Când ne-a binecuvântat rebă, îmi spunea inima că are să se îndeplinească vorbele lui.

Și oamenii se duc spre căminuri, fericiți în credința lor.

M. Săveneanu

Salariile medicilor din serviciul Spiridoniei

Epitropia Sf. Spiridon, a făcut cunoscut medicilor primari ai spitalelor ei, din Focșani, Bacești, Tg. Frumos, Hârlău, Roman, Galați și Botoșani, că de la 1 ianuarie 932, salariile lor ca medici primari, cu indemnizația de scumpete, se ridică la 7000 lei sau în total 8000 lei brutto, impreună cu salarul de bază.

Medicii secundarii vor primi 3200 lei sau în total 4000 lei brutto, impreună cu salarul de bază. Impozitul de 4.40 și de 8.80 la sută, se reduce la 4 și 8 la sută.

Medicii primari ai spitalelor Cantacuzino Pașcanu, azil Balș etc. vor primi 10.000 lei brutto, impreună cu salarul de bază, adăogându-se gradațiile, la salarul de bază, iar medicii secundari vor primi 5000 lei brutto, impreună cu salarul de bază.

Un proces între Primărie și moștenitorii bogătașului Theitler

Tribunalul comercial local urmează să se pronunțe în următorul proces:

Primăria Iași a scos în vânzare una din proprietățile succesiunii lui Adolf Theitler, anume casa din str. Cuza-Vodă, în care se află instalate percepțiile.

Imobilul a fost scos în vânzare pentru suma de 1,920,000 lei, care reprezintă dările comunale neplătite.

Succesiunea Theitler, prin d. av. C. Simionescu a făcut contestație, motivând că primăria nu are titlu, dările nefiind înscrise pe rol.

Primăria a susținut că contestația e rău introdusă, întrucât ea trebuea făcută nu la tribunal, ci la primărie.

D. av. Dimitriu, numit în instanță procuror pentru minorii Theitler, a declarat deasemenea că contestația e rău introdusă, ea trebuind să se facă la primărie.

Tribunalul a rămas să se pronunțe. *Lel.*

x Pernodin, balsam contra degerăturilor. Depozit: Farmacia Werner Iași. 7

Știri polițienești

Pe când femeia Catinca Gh. Alexandriu din comuna Stânca-Roznovanu se afla în cârciuma din str. Cucu Nr. 3, un abil pungaș i-a scos o sumă de bani din buzunar. Fiind bănuit un anume Pesei, cunoscut pungaș de buzunare, el a fost pus în urmărire.

— In cursul nopții hoți necunoscuți au pătruns în locuința d-lui Simon Goldștein din str. Tatarași No. 58.

Fiind simțiți, hoții au dispărut.

Câte un început de incendiu s'a declarat la spitalul Spitalul Sft. Spiridon și la locuința d-lui Ion Petrovici din strada Lăpușneanu

— Au fost duși la poliție indivizii: Gh. și Const. Dumitru din calea Sâmbătei No. 35, cunoscuți pungași de buzunare, găsiți suspecți și Gh. Dumitrescu din str. Bădărău No. 28, pentru furt.

Rep.

Ateneul „Sf. Haralambie"

Pentru Duminică 21 Februarie după amiază *Pr. Niculea* împreună cu dl. *M. Simionescu* a organizat în localul școalei „V. Alexandri" o frumoasă șezătoare religioasă culturală.

Un frumos program artistic-muzical va fi desfășurat de corul Ateneului.

D-na *Elena Meissner* va ține o interesantă conferință la aceasta șezătoare.

Se vor produce cu recitări și câteva elemente dela conservator.

Păr. Niculea va încheia șezătoarea cu câteva comunicari interesante în legătură cu educația tineretului de astăzi. *R.*

x D. dr. Bulău, medic șef al municipiului, se înapoiază mâine în localitate.

D-na și d. Iosef Mendelsohn anunță pe această cale rudelor și cunoscuților nașterea fetiței lor

HENRIETTE

Felicitările se primesc Duminică 21 Februarie a.c. între orele 4-8 p.m. str. Sărăriei 153 etaj.

In locul oricărei alte înștiințări

Sindicatul Proprietarilor Urbani din Iași

invită pe toți proprietarii urbani a se întruni Duminică 21 Februarie 1932 ora 10 a.m. în sala Camerei de Comerț, spre a discuta împreună și a aviza la măsurile de luat față de noile și grele sarcini fiscale de care sunt amenințați. Nimeni să nu lipsească chestiunea fiind de cel mai mare interes pentru toți. Domnii proprietari care doresc să se înscrie se pot adresa la sediul societății între orele 9-11 a.m. în str. Ștefan cel Mare 29, casele Isidore Margulies.

O mănușă de piele culoare maro s'a pierdut în seara de 17, la Teatrul Național. Găsitorul e rugat a o aduce la ziar, în schimbul unei recompense.

DE INCHIRIAT o cameră în str. Armeană 1.

„MICUL PARIS"

Marea fabrică de corsete din Iași str. Cuza Vodă 46 (lângă Banca Moldova)

lucrează comenzi de burtiere, corsete, sutiene, bandage medicale și lengerie de dame fină, în fabrica proprie, sub directa conducere și supraveghere a marelui specialist din străinătate

Signor **M. STERNSCHISS**

Rog onor clientelă să nu confunde firma **„MICUL PARIS"**

INFORMAȚIUNI

x *Ziarul „Viitorul" se crede în măsură a publica următoarea notă, relativ lămuitoare:*

„Cu toate zvonurile alarmante puse în circulație, situația externă nu este de natură a impune deocamdată o manifestațiune de solidaritate a întregei țări".

x Chiria în rate lunare formează un deziderat al chiriașilor noștri. Dar proprietarii urbani se împotrivesc cu îndârjire.

La viitoarea întrunire a proprietarilor urbani din localitate, chestiunea plății chiriei în rate lunare, va fi pe larg discutată.

x *Distinsul nostru concetățean, d. profesor dr. P. Anghel, ieșind din spitalul Sf. Spiridon, a căzut pe ghețuș, fracturându'și o coastă. D-sa va fi nevoit să nu părăsească casa, un timp mai îndelungat, până la deplina vindecare.*

x D. maior Bogdan, vice-președintele comisiunii interimare județene, a înzestrat școala sătului Uricani cu o bibliotecă ce numără 500 cărți. Deasemanea la începutul fiecărei luni, în localul școalei vor rula filme cu caracter moral și religios.

x Astăzi dimineață, colegiul medical s'a întrunit la Epitropia Sf. Spiridon, în vederea noei organizări a primirii bolnavilor în spital.

x **Dela Barou.** — Comisiunea de examinare a stagiarilor din baroul Iași a încheiat sesiunea din Februar.

Au fost declarați reușiți toți candidații înscriși la examen, următoarea ordine de clasificare: Sion Vasile, Veintraub H., din baroul Iași, Zeinlingher E., din baroul Bacău Feldman M. din baroul Hotin și Lischislen din baroul Chișinău.

— Comisiunea permanentă a Uniunii Avocaților din România a trimis o circulară Baroului de Iași în care arată condițiunile în care se pot înscri în barou magistrații în funcțiune, atât cei definitivi cât și cei provizori.

Rezultă din această circulară că magistrații definitivi în funcție se pot înscri ori când, pe când cei provizori numai în termen de două luni dela promulgarea noei legi a avocaților.

x **Școlare** — Prin înalt decret regal au fost definitivați următorii profesori: Vasile Lungu de la școala normală de băeți din localitate, Aurora Silberg dela liceul de fete din Roman și Elena Ruță Pelin dela liceul de fete din Tecuci.

— Ministerul a aprobat ca d-na Eugenia Cârlan, profesoară titulară la școala normală din Oșadia-Mare, să fie detașată la catedra de limba română dela școala profesională „Sf. Sava" din orașul nostru.

— D-na Eliza Apostolescu, directoarea școalei profesionale „Sft. Sava" a obținut un concediu de boală.

x **Conferință** — Duminecă 21 Febr. ora 11 a. m. d. Prof. Univ. *Cezar Papacostea* va conferența despre *„Filosofia morții la Platon"*, în Aula Universității.

Conferința este organizată de „Cercul stud. dorohoian" în beneficiul „Revistei Clasice".

x **In legătură cu o informație de ieri, suntem rugați a preciza că reclamantul d. Welt nu conduce o farmacie ci o simplă prăvălie, în care s'a produs scandalul relatat.**

x **Ateneul Popular Tatarași.** — Duminică 21 Februar ora 3 fix va avea loc a 315 *șezătoare Artistică culturală*, organizată de cohorta de cercetaș „Vasile Lupu" a școalei Normale. Va conferența reputatul profesor Gh. Ghibănescu, despre educația fizică, și se vor produce elevii școalei normale coruri, fanfară, piramide, gimnastică și dansuri naționale.

Intrarea 10 lei; cercetașii 50 la sută reducere.

Dat fiind reputația aleasă a școalei normale „Vasile Lupu", e asigurată o reușită complectă și o sală arhiplină.

x **Unii comercianți din piața Halei au reclamat parchetului pe Liza și Mendel Moscovici, pentru terorizare și amenințare cu moartea.**

x **La Teatrul Național se oferă astă-seară un „spectacol Musset". Se joacă *„Paravanul"* comedie în 20 tablouri de Alfred de Musset, în inscenarea d-lui Ion Sava.**

Distribuția are în frunte pe Miluță Gheorghiu, Anny Braesky, N. Meicu și Geo Razvan.

OPERAȚIA „ORIGINALĂ"

a unui hoț de biserici

La biroul judiciar a fost adus un anume Sava Popa din str. Păcurari 117. E' fusese surprins furând niște lemne.

Luat la cercetare, de d. Gasparovici șeful poliției judiciare și de d. comisar Vasiliu, individul a povestit un fapt nostim, datând din anul trecut.

De Paști, Sava a adormit în biserica Sft. Treime din Păcurari. Era într'un colț întunecos; nimeni nu l-a văzut și astfel a rămas toată noaptea acolo. Când s'a trezit, era singur.

A dibuit prin biserică și a găsit acolo pască și cozonaci. In buzunar avea o sticlă cu vin.

S'a așezat Sava într'un colț și a început să prăznuiască Paștele în acest chip original.

Și ca să mărească originalitatea întâmplării, a cules din biserică și câteva odoare.

*

Anchetatorii au indicii că Sava Popa n'ar fi străin de furturile din biserici ce se comit în județ de aproape un an. Cercetările s'au îndreptat în această direcție.

Rep.

Serviciul județean de higienă

lipsit de fondurile necesare — Medicii neplătiți — Controlul nu se poate exercita

Pentru astăzi după-amează a fost convocat la Prefectura de Județ, Consiliul de Igienă al județului Iași.

D. dr. Vasiliu ne face cu acest prilej un expozeu al epidemiilor ce au bântuit în județ anul județ anul trecut, va prezinta mișcarea populației, situația curentă a epidemiilor și va supune rezolvării optzeci de cereri diferite pentru autorizații,

*

Medicul șef al județului va mai pune în consiliu și situația de necontinuitate a activității medicilor din cauza vitregiei la care sunt supuși de autorități.

Astfel, corpul medical întâmpină mari dificultăți cu vizitele la domiciliul pacienților din cauza lipsei mijloacelor de transport.

Apoi, personalul medical nu și-a primit diurnele, atât dela județ cât și dela Stat, încă din Septembrie trecut.

Leafurile nu s'au încasat din Octombrie 1931.

*

O altă chestiune pe care o va atinge d. dr. Vasiliu, va fi aceia că prefectura de județ s'a pus în contracdicție cu legea sanitară.

Județul trebuie să întreție conform legii, o comisiune care are a se ocupa cu controlul și inspectarea farmacilor.

Ori dl. Axinte, anul trecut n'a dat suma necesară, deși era prevăzută în buget și comisiunea n'a putut activa; iar anul acesta, suma nici n'a fost trecută în buget.

Iar legea este clară în acest senz.

*

După cum se vede prima întrunire din acest an, a consiliului de higienă județean, promite a fi puțin cam agitată. REX.

INFORMAȚIUNI

x **D. Doctor I. Schwartzman fost asistent al clinicei din Paris specializat în boli de inimă, plămâni și rinichi. Tratamentul tuberculozei pulmonare cu pneumotorax artificial, injecții sclerozante la varice, consultă *boli interne și copii* zilnic între 11—1 a. m. și 4—7 p. m. în str. Căpitan Păun No. 10. Telefon No. 11.**

x Publicațiuni pentru *„Monitorul Oficial"* se primesc la administrația ziarului „Opinia" strada Lăpușneanu 37.

Administrația Sanatoriului Doctor Tzaicu

Iași strada Carol 20

Se aduce la cunoștința generală că pentru a veni în ajutorul funcționarilor publici și a tuturor persoanelor care nu pot plăti mult pentru căutarea sănătății de acord cu direcțiunea medicală s'a făcut pentru cazurile chirurgicale un tarif special de 2500 lei, în care se cuprinde pensiunea pe zece zile, operația, medicamentele fără nici o altă plată în plus. Prezentarea carnetului de funcționar sau a acestui anunciu detașat din ziarul „Opinia" dă dreptul internării în Sanatoriu în condițiunile de mai sus.

Adânc întristații: Maria și Alexandru Proca, părinți, Dimitrie Alexandrescu soț, Veta și Costache Proca frate și cumnată, Cleopatra și Const. Alexandrescu, precum și întreaga familie, aduc la cunoștință încetarea din viață a scumpei lor

Elena Alexandrescu

decedată în vârstă de 19 ani

Inmormântarea va avea loc Sâmbătă 20 Februarie ora 3 d.a. Cortegiul va porni din str. Sft. Ștefan 47, spre cimitirul Eternitatea.

Colonia de Muncă Galata Iași

PUBLICAȚIUNE

Se aduce la cunoștința amatorilor că în ziua de 20 Februarie 1932, orele 9—13 a. m. se va ține în localul acestei colonii, licitație publică pentru furnizarea de pâine, carne și articole de băcănie necesare hranei internaților și personalului coloniei până la 31 Decembrie 1932. Alimentele se furnizează zilnic, în cantități ce se vor socoti necesare și se vor preda de furnizor în magazia coloniei.

Caetul de sarcini respectiv se poate vedea în ori ce zi de lucru la cancelaria coloniei între orele 8—12 a. m.

Licitația se va ține în fața comisiei de licitație a coloniei. Ofertanții comercianți vor trebui să dovedească că au firma înscrisă și că au capacitatea juridică de a putea participa la licitație, iar ofertele vor fi în plic închise cu ceară. Ofertanții urmează să depună și o garanție de 5 la sută din valoarea furniturilor în plic separat. Licitația pentru pâine între orele 9—10, pentru carne 10—11 și pentru băcănie 11—13.

Administ. Coloniei, T. Copici

DE VÂNZARE în str. Asachi No. 8 diferite mobile, mese, oglinzi, șcaune, pendule, o vioară veche, un samovar etc.

ULTIMA ORĂ

NAȚIONAL-ȚĂRĂNIȘTII EXAMINEAZĂ PROBLEMA

UNEI INFLAȚII MONETARE

București 19.—Biuroul partidului național-țărănesc a ținut și ieri ședință, cu participarea d-lor Maniu și Vaida.

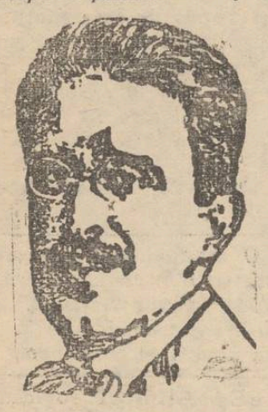

D. Madgearu

S'a examinat chestia Conversiunii, discutându-se proectul special al partidului.

Apoi s'a examinat situația financiară a statului. D. Virgil Madgearu a făcut un expozeu, arătând dificultățile extraordinare prin care trece statul și criza ce distruge toate categoriile de producători.

Statul nu poate încasa impozitele, iar monedă de schimb apoape nu se vede pe piață.

S'ar impune o soluție îndrăzneață. Și d. Madgearu propune o inflație monetară, în anumită măsură și pe timp limitat.

A rămas ca propunerea să mai fie discutată.

*

De remarcat că această soluție o propune de multă vreme d. dr. N. Lupu. Acuma sunt pe cale s'o aprobe și național-țărăniștii.

Intre d-nii Averescu și Goga

se mențin deosebirile de păreri

București 19.— Ieri la prânz a avut loc așteptata întrevedere între d-nii mareșal Averescu și Octavian Goga. Discuția s'a prelungit aproape două ceasuri. Și fiecare a rămas la punctul său de vedere.

Neputând ajunge la o apropiere, d. Goga a propus convocarea comitetului executiv al partidului, care să decidă.

D. mareșal Averescu s'a împotrivit, obiectând că congresul general i-a dat mandat deplin să conducă partidul. Poate admite, cel mult, convocarea comitetului de direcție.

Însă domnului Goga nu-i surâde această formulă, întrucât știe că majoritatea comitetului de direcție urmează necondiționat pe d. mareșal.

D. Goga a răspuns că Congresul a dat șefului mandat să execute programul partidului; dar nu să inaugureze o politică personală.

In consecință, rămîne la părerea sa că trebue convocat comitetul executiv.

Înțelegerea nu s'a putut face, și a rămas ca astăzi să aibă loc o nouă întrevedere Averescu-Goga.

O demisie importantă

In cercurile averescane s'a zvonit aseră că d. general Coandă ar fi demisionat din partid. Zvonul produce mare impresie, întrucât sunt cunoscute vechile legături inseparabile dintre generalul Coandă și mareșalul Averescu.

După retragerea d-lui general Iancovescu, această nou demisie denotă că militarii din partid nu se asociază la atitudinea mareșalului în chestia Coroanei.

IN VEDEREA NOUILOR ALEGERI

d. Iorga se gândește la cartel cu cuziștii

București 19. — „Curentul" află că d. Iorga privește situația politică sub unghiul apropiatei dizolvări a corpurilor legiuitoare.

Actualul prim-minisiru se îngrijește de viitoarele alegeri și a comunicat partizanilor că e hotărât să facă un cartel electoral cu d. A. C. Cuza.

In acest sens, fruntașii iorghiști au și luat contact cu conducătorii L. A. N. C.

*

Comitetul executiv al partidului național-iorghist a fost convocat pentru astăzi, sub președenția d-lui dr. Topa.

Acțiunea d-lui Titulescu

D. Titulescu a luat ieri dejunul la d. Dinu Brătianu.

Dupa amiază a avut convorbiri cu d-nii Al. Vaida și general Arthur Văitoianu.

Aseară a luat masa la d. Virgil Madgearu, împreună cu mai mulți fruntași naț-țărăniști.

E vorba ca d. Titulescu să plece Duminecă la Londra.

*

O lungă întrevedere a avut loc ieri între d-nii Vaida și Argetoianu, acasă la d. Mihai Popovici.

*

Sfatul parlamentar al partidului liberal a fost convocat pentru astăzi dimineață, sub președenția d-lui Duca.

Fostul ministru d. A. Dobrescu

urmărit pentru luare de mită

București 19 — Parchetul Ilfov a continuat cercetările în afacerea bornelor.

Procurorul a dat rechizitor definitiv pentru trimiterea în judecată a d-lui Dr. Aurel Dobrescu, fost subsecretar de stat în guvernul Maniu D. Dobrescu este inculpat pentru luare de mită.

Mai sânt inculpați ziaristul Tiberiu Vornic, și senatorul Al. Comăniță, pentru trafic de influență.

America nu va recunoaște

noul stat Mandciurian

Washington 19. — Noul stat Mandciurian, proclamat la Mukden de câțiva șefi chinezi, a luat ființă sub auspiciile Japoniei.

Se așteaptă ca noul stat să anunțe ruperea legăturilor cu China.

Guvernul american nu va recunoaște acest stat.

*

Rusia sovietică examinează și ea chestiunea, pentru a vedea ce atitudine trebuește luată față de Mandciuria independentă.

La Șangai

Londra 19.— Tratativele dintre chinezi și japonezi au eșuat.

Chinezii au respins în întregime ultimatul japonez care le cerea să-și retragă armata la 20 km. departe de Șangai.

Comandamentul japonez a luat dispoziții pentru deslănțuirea ofensivei generale.

Japonezii au adus mortiere pe care le-au așezat în linie de luptă.

Chinezii își întăresc pozițiile defensive.

x *Frumusețea* e una din cele mai puternice arme ale femeei. Crema de zi *Khaya* vă face și vă menține frumoase! Depozit: Farmacia Polak, str. Ștefan cel Mare.

Cum vor lucra comisiunile de impuneri din 1932

Delegații fiscului. — Itinerarul în orașul și jud. Iași

Instanțele anuale de impunere pe anul 1932, în urma dispozițiunilor luate de Ministerul de Finanțe, vor începe a lucra cu începere de *mâine 20 Februarie* a. c., urmând a se ocupa în primul rând de efectuarea *impunerilor comercianților și meseriașilor clasificați pentru patenta fixă, pe trei ani*, și apoi și impunerile celor ce se impun anual.

Iată numele delegaților fiscului, și itinerarul stabilit.

Instanța I Specială: Dl. Controlor Șef Em. Stoianovici, se va ocupa cu impunerile Soc. Anonime și marilor comercianți.

Instanța II Specială: Dl. Controlor Șef N. D. Popa, impunerile profesiunilor libere: medici, avocați, ingineri și arhitecți.

Ambele aceste comisiuni vor lucra în localul Administrației Financiare, cu începere de la 5 Martie a. c.

*

Instanța I ordinară (sectorul 3/1 și 3/5) Dl. Controlor fiscal I. Roșeanu, va lucra în localul Percepției circ. I de la 20 Februarie—29 Aprilie a. c. **Instanța II ordinară**, (sect. 3/3 și 3/4) Dl. Controlor fiscal Marcel Vulpescu, la aceiași percepție, de la 20 Februarie — 25 Aprilie. **Instanța III ordinară** (sect. 3/2 și 2/5) d. Controlor fiscal P. Angelescu dela 20 Februarie — 5 Aprilie a. c. la aceiași percepție.

Instanța IV ordinară (sect. 1 | 1, 1 | 4 și 1 | 5) d. controlor fiscal V. Bârjovanu va lucra de la 20 Februarie, 25 Aprilie în localul percepției circ. II. **Instanța V-a ordinară** (sect. 1 | 2,1 | 3 și 2 | 1) d. controlor financiar N. Stănescu, în localul aceleiași percepții, dela 20 Februarie-25 Aprilie. **Instanța VI ordinară** (sect. 2 | 2, 2 | 3 și 2 | 4) de la 20 Februarie 31 Martie în localul aceleiași percepții. **Instanța VII** (sect. 4 | 1 4 | 2 și 4 | 3) d. controlor șef P. P. Ionescu, va lucra în localul percepției cir. III de la 20 Februarie-10 Aprilie. **Instanța VIII** (sect. 4 | 4 4 | 5 și 5 | 5) d. controlor financiar Florea Petrescu, va lucra în localul aceleiași percepții de la 20 Februarie—25 Aprilie. **Instanța IX** (sect. 5 | 1, 5 | 2, 5 | 3 și 5 | 4) d. D. Sferdinschi, va lucra de la 20 Februarie—5 Aprilie, în localul aceleiași percepții.

*

Instanța X Tg. Frumos, Dl. Controlor fiscal Gr. Glogoveanu dela 20 Februarie—11 Martie pentru *Tg. Frumos;* de la 12—14 Martie la *Lungani*, de la 15—18 Martie la *Scobinți* și dela 19—22 Martie la *Cotnari;* **Instanța XI P. Ioaie**, Dl. controlor fiscal Gh Mitrea de la 20 Februarie—15 Martie la *Pd. Ioaie;* 16—18 Martie *Popești;* 19 Martie *Maddrjac*, 20—23 Martie *Belcești*, 24—28 Martie *Dumești.* **Instanța XII** D. Controlor fiscal Zaharia Ivanov, dela 20—28 Februarie, la *Bivolari*; 29 Februarie și 1 Martie *Andrieșeni*, 2—5 Martie *Șipote*, și 6—8 Martie *Gropnița.*

Instanța XIII d. preceptor Gh. Vidrașcu: de la 20—28 Februarie la *Copou*, 29 Februarie, *Sculeni*, 1—4 Martie la *Țganași*, 5 Martie *Hermeziu*, 6—11 Martie *Galata*; 12—15 Martie *Voinești* și 16 Martie *Mironeasa.* **Instanța XIV D.** Controlor fiscal d. Turtureanu, de la 20—26 Februarie la *Buciumi*, 27 Februarie *Poeni*, 28 Februarie — 3 Martie *Tomești*, 4 Martie *Goldești*, 5 și 6 Martie *Prisacani* și 7 Martie *Costuleni.*

Contribuabilii cari au făcut declarații, vor fi citați și vor trebui să se prezinte în zilele când au fost citați, cu actele și registrele de care se servesc.

Criza politică din Franța

Paris 19.— D. Paul Painlevé a fost însărcinat să formeze noul

Paul Painlevé

guvern. D. Painlevé a declarat că primește misiunea și a început consultațiunile politice.

Contrabandist împușcat

în Maramureș

Cluj 19.—Lângă Sighet, o patrulă de grăniceri a surprins niște contrabandiști care vroiau să introducă baloturi de mătasă din Cehoslovacia.

Contrabandiștii au reușit să fugă afară de unul Petre Marină care a căzut în mânele grănicerilor.

Doi grăniceri au anunțat însă la Sighet că l-a împușcat pe Petre Marină, fiindcă a fugit de sub escortă.

Autoritățile au reținut pe cei doi grăniceri, în vederea anchetei.

Voevodul Mihai

se interesează de astronomie

București 19 — Voevodul Mihai a făcut ieri după amiază o vizită la Observatorul Astronomic.

Voevodul a fost primit în sala mare a Meridianului, de către d. prof. Coculescu.

Micul principe s'a interesat cu atenție de toate aparatele Observatorului.

Căsătoria Miss Ungariei

și... războiul chino-japonez

Ciudat! Ce legătură ar putea să existe între căsătoria unei Miss și războiul din Orientul extrem? Iată însă că o știre venită din Paris, prezintă acest caz interesant.

D-ra Ica Lampel, aleasă Miss Ungaria în 1931, a făcut cunoștință la Nissa cu un bogătaș chinez din Șangai, care petrecea iarna pe Coasta de Azur. A urmat o idilă sentimentală, după care s'a produs cererea în căsătorie. Mama fetei a răspuns că e de acord, dar a găsit indispensabil să consulte și părerea soțului, care a trimis din Budapesta următorul răspuns: „Refuz consimțimântul.

In momentul de față Șangaiul e o localitate foarte nesănătoasă"

Se știe că la Șangai au loc luptele chino-japoneze. Dar amorul învinge. Bogătașul chinez, un mare comerciant de mătăsuri, a plecat să-și lichideze afacerile și se va reîntoarce la Budapesta, pentru a se căsători cu Miss Ungaria.

Tot conflictul dintre comunitate și spitalul israelit

Aseară a avut loc o ședință a eforiei spitalului israelit din localitate. Au asistat toți epitropii, președintele de onoare Dl. S. O. Grosswald și membrii de onoare.

Dl. Al. Einhorn, președintele eforiei, face o propunere a tratativelor ce au avut loc între epitropie și Comunitate relativ la cimitir și propune ca diferendul să fie propus unui arbitraj al d-lui W. Filderman din București, președintele uniunei comunităților.

Dl. Carol Drimer cere respingerea arbitrajului și continuarea procesului.

D-nii S. O. Grosswald, Sol. Stern, I. Ghetzler, Dr. Șmilovici, S. Steinberg, I. Geltzer, sd asociază la propunerea d-lui Drimer.

Dl. Kiva Ornstein face o largă expunere a situației din punct de vedere juridic; condamnă atitudinea Comunității și crede că justiția va face dreptate. Totuș e de părere ca în mod amical să se trateze cu Comunitate.

Se pune la vot și se hotărește cu aproape unanimitate renunțarea la arbitraj și se dă mandat unei comisiuni de 5 efori care să trateze cu comunitatea.

Mașina de curse Iași--Sculeni

acoperită de zăpadă

Ieri a pornit din Iași mașina de curse Iași—Sculeni, condusă de șoferul N. Pitzu, și având 20 pasageri.

La punctul „Vultur" autobuzul s'a angajat într'un adevărat tunel de zăpadă. Și la un moment dat, un bloc de omăt s'a prăvălit, acoperind mașina.

Cu multe dificultăți, pasagerii au putut ieși din troian. Iar mașina s'a înapoiat la Iași. *Kr.*

x *„Cum râde Majestea Sa Poporul"*. — Va fi causeria extrem de interesantă ținută de talentatul poet idișist J. Manger, Duminică, 21 crt. pe scena Trianonului.

Causeria va fi procedată de o spirituală introducere în versuri, făcută de poetul ieșan, *George Lesnea.*

D. Cristian, și poetul Enric Furtună, vor face o caracterizare adequată a poetului J. Manger și a operei sale poetice.

INFORMAȚIUNI

x D. prim ajutor de primar N. Georgescu a primit azi o înștiințare de la ministerul de domenii prin care obligă primăria să întreție medicii veterinari. Primăria a răspuns că refuză această nouă îngreuiere a bugetului.

x Se știe că între primărie și comitetul agrar era un proces în legătură cu expropierea unui teren de 1121 ha.

Ministerul de domenii a înștiințat azi primăria că terenul aparține definitiv primăriei, ca imaș comunal, și nu poate fi expropiat.

x D-l Carol Drimer a conferențiat aseară în localul școalei „Wachtel" despre *„Influența lui Goethe în România"*.

x Membrii sectorului Mitropoliei al partidului național-țărănesc sânt convocați în adunare generală Duminică 21 Februarie, ora 3 p. m.

Va prezida d. ajutor de primar Colcea.

La ordinea zilei, aprobarea gestiunei pe 1931 și alegerea noului comitet.

ORA

Important consiliu la Palat

prezitat de M. S. Regele Carol

Guvernul rămâne la proectul inițial al conversiunii

București 19 — Astăzi dimineață a avut loc la Palat un consiliu de miniștri, prezidat de M. S. Regele Carol.

D. Iorga a arătat, că guvernul a hotărât o formulă redusă a conversiunii.

Având în vedere condițiunile grele de acum, s'a decis să se facă o concesiune parțială, adică numai până la zece hectare.

Consiliul a durat până la ora 1 fără un sfert.

D. Iorga vesel

La ieșirea dela Palat, d. Iorga a fost asaltat de ziariști:—„Să trăiți domnu' prim-ministru, vă rugăm să ne spuneți ce s'a discutat".

D. Iorga a răspuns: — „Să trageți, nădejde, ca spânul de barbă". (N. R. Aceasta ar fi o aluzie la d. Titulescu).

Ziariștii au ripostat: — „Toate bune. Dar noi ce scrim?"

D. *Iorga*: — „Scriți că eu sunt la pământ și că s'a format un guvern Titulescu, care a durat până la sfârșitul ședinței. Dar acuma am rămas tot noi".

Un ziarist: „Însă ce s'a discutat"?

D. *Iorga*: — „Să fii dumneata toată viața atât de bucuros cum sunt eu acuma".

Apoi primul ministru a ordonat șoferului să pornească. Automobilul a plecat, cei prezenți rămânând nedumeriți de atitudinea enigmatică și de veselia șefului guvernului.

Un comunicat oficial

După consiliul dela Palat, s'a dat presei următorul comunicat:

— „In Consiliul prezidat de M. S. Regele Carol, s'a expus punctul de vedere al guvernului în chestiunea conversiunii.

Majestatea Sa și consiliul au aprobat acest punct de vedere. Guvernul rămâne la primul său proect al conversiunii. Finanțaraa conversiunii se va soluționa ulterior printr'o lege specială.

*

După Consiliu toți miniștri au plecat dela Palat. Numai d. Argetoianu a fost reținut de Rege într'o lungă audiență.

China continuă luptele

Răspunsul la ultimatul Japoniei

Shangai 19.— Comandantul suprem al armatelor chineze a dat următorul răspuns la ultimatimul Iaponiei:

— „Nu mă voiu pelca înaintea cererii Japoniei, ci voiu continua să-mi apăr patria contra cotropitorilor".

*

Londra 19 — Sir John Simon, ministrul de externe a vorbit în Cameră despre cazul celor doi marinari engleji, care au fost omorâți de artileria chineză.

Anglia a trimis guvernelor chinez și japonez o notă, prin care le face responsabile de viața și bunurile supușilor britanici.

DIVERSE

București 19 — Un grup de deponenți ai băncii Blank a venit astăzi la bancă, întrucât au auzit că se fac plăți. Jandarmii au risipit pe deponenți.

— Un viscol puternic a bântuit pe linia Medgidia-Bazargic. Zăpada atinge înălțimea de doi metri. Câteva trenuri a rămas în drum.

Azi la Cinema Gheltzer și al Nostru
Generația Nouă din
GHETOUL NEW-YORKULUI
cu Ricardo Cortez
FANTOMA din CASTEL cu
Eddie Polo și Jaz american cântat din gură și instrumente și dansat. Prețuri reduse.

SE COMBAT U/OR NUMAI CU
Noval
Cereți la farmacii cutie cu 2 tablete

INVĂȚAȚI A ȘTI CE E BUN ȘI FRUMOS VIZITÂND
Primul Târg de Mostre
AL COMERȚULUI ȘI INDUSTRIEI DIN MOLDOVA
Reducere 50% pe C.F.R. la înapoiere
Reduceri la hoteluri, restaurante, cinematografe, magazine de prim rang, etc.
BARUL EXPOZIȚIEI
de la 5 d.a. până la 2 noaptea

ANUL XXVIII No. 7444

3 LEI EXEMPLARUL

DUMINICA 21 FEBRUARIE 1932

ABONAMENTE

Lei

OPINIA

ZIAR POLITIC COTIDIAN

ANUNCIURI
se primesc la toate
AGENȚIILE DE PUBLICITATE
și la
ADMINISTRAȚIA ZIARULUI
Iași. — Strada Lăpușneanu 37

Telefoane: Redacția 391, Administrația 394, Serviciul de noapte 367

Fundațiunea „Regele Ferdinand I"
București
Str. Știrbei Vodă 3
(Adm. Dom. Coroanei)
IAȘI.—STR. LĂPUȘNEANU

IDEI ȘI FAPTE

Ieftenirea zahărului

De ani de zile, gazetarii conștienți de misiunea lor, duc — pe lângă atâtea altele — și lupta înverșunată pentru ieftenirea unui aliment de prima necesitate, ca zahărul.

De nenumărate ori li s'a demonstrat feluriților guvernanți că e o crimă ca noi să plătim zahărul de patru ori mai scump de cât vecinii noștri, polonejii și cehoslovacii; că alimentul acesta e consumat de păturile cele mai sărace ale populației; că pentru sute de mii de cetățeni ceaiul cu pâine constituie unica lor hrană.

Vedeți însă, că până acum câteva zile *argumentele* fabricanților de zahăr erau mai convingătoare, decât cele ale simplilor iubitori de dreptate și cinste.

Deodată se întâmplă ceva neprevăzut, ceva de necrezut chiar: o Cameră dela care nimeni nu se aștepta la așa gesturi frumoase și înălțătoare, votează reducerea taxei vamale de import la zahăr dela *24,70* lei la *4* lei de kilogram!

Ceiace înseamnă, că de azi înainte consumatorul român va plăti zahărul cu vre-o 20 lei kilogramul, în loc de 35!

*

Pentru a deveni lege, proectul mai trebuie votat și de maturul corp. Amănuntul acesta mai face pe atâ'a să-și manifeste scepticismul lor înăscut: te pomenești că Senatul ia și răstoarnă frumușel cea mai formidabilă operă a Camerei deputaților.

Evident că o asemenea surpriză nu e deloc exclusă; să sperăm totuși că și Senatul se va declara pentru reducerea taxelor în chestie, macar din necesitatea imperioasă de a nu se scoborâ prestigiul Camerei.

Și apropos de prestigiu.

Ne bucură foarte mult faptul că se va ieftini zahărul; înregistrăm cu o vie satisfacție o dreptate *parțială* ce se face astfel celor mulți și nevoiași. Ceva [illegible]: nutrim speranțe că va fi un început frumos, că se va porni într'adevăr pe calea cea bună, înfrânându-se specula și ieftenindu-se considerabil atâtea alte articole de aceiași (sau și de mai mare) necesitate publică.

Să fim așa dar și drepți, subliniind și importanța gestului, ca atare.

Noțiunea parlamentarismului s'a identificat mai de mult pe aceste meleaguri fericite cu cele de: mamelucism, afaceri, hatâr.

Prin votul dela 17 Februarie— e aceasta prin urmare o dată istorică în analele parlamentarismului românesc — deputații au dovedit milioanelor de alegători că știu nu numai să voteze sute de legi, din ordin, fără să le răsfoiască măcar textele. Ci și, să oglindească întocmai năzuințele unui popor mult suferitor, impunându-și voința și făcând să triumfe o cauză, cu drept cuvânt, sfântă.

Să reținem învățământul: când un parlament vrea, el poate să dăruiască unei țări hărțuite, și legi folositoare, de felul celeia votată alaltăeri și primită cu mare bucurie de totalitatea cetățenilor, —minus câ'va zeci de fabricanți și tot atâția traficanți de influență.

Să vrea cât mai des — iată ce cere aleșilor săi poporul și iată care e condiția principală, pentru ca parlamentarismul nostru să-și revină în fire.

i. l. b.

Actualități politice

Conversiune... electorală!

Cum observam ieri, d Argetoianu a renunțat la orce proect de finanțare a Conversiunii, mulțuminda-se a trece prin parlament **numai firma**, *...ca să vadă, țaranii că „tehnicianul" își ține cuvântul.*

Adică o Conversiune... electorală!

Și după acest simulacru de reformă, guvernul se va retrage, ca să lese altora sarcina foarte grea a finanțării.

Nu credem că poate fi de cea mai mică necesitate obștească, a se îngădui guvernului în agonie acest simulacru de Conversiune. Trebuește imediat netezită situația,—cedându-se locul unei guvernări serioase.

Succes!

Trustul zahărului a publicat, acum două zile, niște socoteli meșteșugite care aveau pretenția (sfântă nerușinare!) să dovedească cum că fabricele respective nu câștigă mai nimic (nu cumva, sărmanele, sînt în pagubă?).

Atât de convingătoare era pledoaria trustului, încât chiar în acea zi Camera deputaților a votat proectul ventru... reducerea taxei de import!

Încă un succes de acestea, (anume, la Senat) și țara scapă de cea mai lacomă bandă de exploatatori.

X.

O scenă sălbatică
din luptele chino-japoneze

Corespondentul din Shangai al ziarului englez „Daily Mail" relatează următoarea scenă înfiorătoare din luptele chino-japoneze:

Trupele chineze, în timpul atacului dela Woosung, au reușit să ucidă numeroși soldați japonezi. Cadavrele au fost decapitate. După două zile, când japonejii au intreprins un nou atac, chinejii au aruncat în lagărul inamic sute de capete de japonezi. Aceste capete au fost svârlite cu ajutorul unor praștii speciale care există în China.

Faptul a produs o profundă demoralizare în rândurile trupelor japoneze, când au văzut capetele atâtor frați morți. Era un spectacol oribil, deprimant, care evoca moartea apropiată. Și corespondentul englez crede că în bună parte din această cauză japonejii au ratat al doilea atac dela Woosung.

MICI DISTRACȚII...

Vorbe...

Bonboane acre..

La o menajerie din Iași au murit cinci lei.

După toată tragedia,
S'a închis menajeria,
Și așa stăpânul ei
Realmente-i fără... *lei!*

*

Se vorbește despre formarea unui guvern de concentrare.

Va fi guvern de concentrare?
Acesta-i marele secret.
Va fi mai mult, pe cât se pare,
O concentrare la... buget!

*

Ziarele arată că d. Iorga nu știe ce face d. Argetoianu.

D. Iorga e bărbatul
Și nevasta—Argetoianu,
Și de când conduc ei statul
S'a 'mplinit aproape anu'.
Deci e natural să fie
Cum e'n guvernarea asta,
Căci în genere nu știe
Soțul, ce-a făcut nevasta!...

i. b.

...și fapte

Superstiție...

Scriitorul englez Bernard Shaw, oridecâteori vrea să ironizeze pe superstițioși, povestește această anecdotă:

Un superstițios se temea grozav de numărul 13. L-am întrebat pentruce și mi-a răspuns:

— Să vezi. Intr'o zi de 13 a anului 1913 ne aflam 13 la o masă. S'au servit 13 feluri de mâncăruri și băuturi. Și știți ce s'a întâmplat? Unul din conmeseni, un bătrân de 80 ani, a murit.

— Chiar a doua zi?

— Nu; exact peste 13 ani...

Intr'o școală...

... o tânără și nostimă profesoară, când a venit inspectorul, s'a gândit să ofere o probă originală. A ordonat elevilor să închidă ochii. Apoi a încuiat ușa cu cheia, a lovit banca cu o linie, etc, iar elevii spuneau ce a făcut.

In cele din urmă inspectorul a

(Continuarea în pag. II-a)

Atentatul de cale ferată din Franța

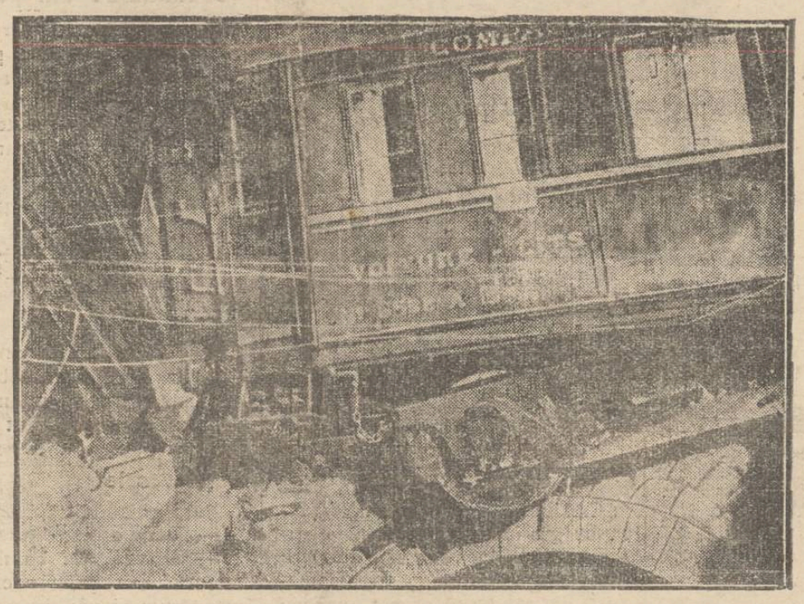

Am relatat că în apropiere de Marsilia s'a săvârșit un atentat contra trenului Paris - Vintimilia. Criminalii au așezat pe linie o bombă cu dinamită, tocmai deasupra unui pod mic.

Trei vagoane au deraiat și patru persoane au fost serios rănite.

In clișeu: vagonul de dormit răsturnat deasupra podului.

DIN TOATA LUMEA

Surzii pot auzi cu degetele. Un inginer american a făcut o invenție ce a provocat mare senzație. E vorba de un aparat cu care surzii pot auzi.

Aparatul se compune din două piese: una pe care surdul ține degetele și alta prevăzută cu un microfon puternic, în fața caruia se vorbește. Cu ajutorul acestui aparat, surzii percep impresiunile sonore și aud cât se poate de bine.

Imediat însă ce surdul ridică degetele de pe piesa respectivă, nu mai aude nimic. Deaceia se spune că acest aparat face pe surzi să audă cu... degetele. Invenția prezintă două dezavantagii: aparatul e cam scump și în plus e greu de transportat. In schimb însă aceste două cusururi sânt recompensate de marele avantaj că surzii pot auzi, clar și repede.

Ziarele americane numesc această invenție, un mare progres științific.

*

O femeie înebunește în timpul operației.—O tragedie impresionantă s'a întâmplat într'un spital din Roma. Femeia Luigia Rotessi, în vârstă de 34 ani, suferind de un ulcer stomacal, a fost supusă unei operațiuni. Intervenția chirurgicală decurgea în mod normal, până la un moment dat când pacienta, care nu fusese bine cloroformizată, s'a trezit brusc.

Personalul medical, în clipa aceia, n'a avut prezența de spirit să acopere imediat ochii femeii. Și atunci bolnava a văzut spectacolul tulburător cum chirurgul opera în stomacul ei. Indată s'a aplicat un tampon puternic de cloroform și pacienta a adormit din nou. Operația a continuat și a reușit deplin.

Dar când femeia s'a trezit, medicii și-au dat seama că ea înebunise. Impresia grozavă a operației i-a zdruncinat echilibrul mintal. Familia bolnavei i-a dat în judecată pe medici, făcându-i responsabili de această tragedie. Rămâne de văzut ce va hotărî justiția.

*

Norocul unei fete. — Acum câtva timp oricine trecea pe străzile Londrei, putea vedea o fată sărmană, care cânta din vioară. Trecătorii miloși îi dădeau câte un ban și astfel ea ducea de azi pe mâne o existență mizeră. Numele fetei: Lillian Macovoy; vrista ei: 22 ani. Intelegentă, frumoasă, dar săracă.

Iată însă că norocul i-a zâmbit. De curând celebrul violonist german Eritz Kreisler, aflându-se la Londra, a zărit și el pe această fată sărmană. Felul cum cânta la vioară l-a impresionat mult. Marele vituoz și-a dat imediat seama că tânăra posedă un talent remarcabil. Kreisler a luat fata subt protecția sa. I-a dat îngrijire și lecții de vioară. Iar astăzi sărmana fată de altădată este o violonistă apreciată în toată Anglia. Ea are angajamente frumoase și trăește în belșug.

Când vrea soarta...

*

Voiajul unei bancnote.—Un american din New-York, funcționarul Jack Michenfield dela întreprinderile lui Ford, a făcut o constatare interesantă. Pe o bancnotă de 100 dolari a scris într'un colț: „Cine va poseda această bancnotă, rog să-mi comunice". Și a indicat adresa.

In interva de doi ani, americanul a primit 19 înștiințări venite din diferite colțuri ale lumii, și anume: din Argentina, Astralia, India China, Suedia, Polonia, etc... Hârtia de bancă a colindat aproape toată lumea.

Dar partea mai interesantă este că după doi ani a ajuns din nou la New-York. Ultimul posesor, un birtaș din acest oraș a adus-o funcționarului, dându-i-o în schimbul unei hârtii noui. Și după cum relatează ziarele, americanul va păstra bancnota cu sfințenie, ca o amintire interesantă. Numai de n'ar simți împrejurarea s'o cheltuească!..

Președintele Americii
și cel mai bătrân om din lume

Am relatat în repetate rânduri felul cum Zaro Agha a fost primit în America. Faimosul turc, socotit ca cel mai bătrân om din lume (el declară că are vrâsta de de 157 ani), s'a bucurat de o atenție deosebită în toate orașele din Statele-Unite. Deaceia Zaro Agha a trimis d-lui Hoover, președintele republicii americane, următoarea scrisoare:

— „Vă mulțumesc din toată inima pentru frumoasa primire ce mi s'a făcut în America. Voiu rămâne veșnic recunoscător poporului american. Iar d-vs, cum pot să vă mulțumesc mai bine decât dorindu-vă să ajungeți la vrâsta mea? In acest scop vă recomand două lucruri: să nu vă enervați și să duceți un trai regulat. Eu cred că aceasta e secretul longevității".

Greta Garbo
se retrage, dar nu se mărită

Am anunțat știrea ziarelor americane că Greta Garbo se retrage din lumea filmului. Această deciziune a fost din nou confirmată într'un interview de către marea vedetă.

Un ziar din Hollywood și-a amintit însă cu acest prilej de o altă declarație mai veche a actriței. Ea spunea acum câtva timp că viața de studio și căsnicia sânt incompatibile și că atunci când se va mărita, va trebui să părăsească filmul. Ziarul respectiv, evocând această declarație, a întrebat-o pe Greta Garbo dacă nutrește vreun plan matrimonial. Și vedeta a răspuns:

— „Mă retrag din cinema, dar nu mă gândesc la măritiș. Am spus că atunci când mă voiu căsători, va trebui să părăsesc filmul. N'am spus însă că atunci când voiu părăsi filmul, va trebui să mă căsătoresc. In consecință"...

Cu toate acestea, crede ziarul american, Greta Garbo pare a pregăti o... surpriză!

ȘTIRI BIBLICE
de **arhimandritul Scriban**

Săptămâna trecută, mi-am desfățat sufletul în rapidul Chișinău-Iași, citind lucruri atât de nouă în revista *The Moslem World* din New-York. După ea mi-am scris articolul despre *medicii misionari*, care a eșit în *„Opinia"* dela 3 Febr. a. c.

Săptămâna aceasta, în același tren mi-am luat alta la citit. Nu le va desplăcea ieșenilor să afle noutăți și de aici, că din altă parte nu le aud.

Iată-mă cu revista *The Bible in the World* (Biblia în lume) din Londra. De vreo 3 zile umblu cu ea în buzunar, dar nu apuc să citesc ceva mai amănunțit. Cele 2 ceasuri de rapid însă dela Chișinău încoace, sunt un bun prilej pentru aceasta.

Dar ce este această revistă?

Mulți vor fi știind că este pe lume o societate de răspândire a Bibliei. Sunt ele mai multe, dar vor fi știind măcar de cea mai mare. Ii zice *Societatea Biblică pentru Britania și străinătate.*

Inființată în 1804, ea are o gospodărie cu o rețea peste toată lumea. Am văzut sediul ei în Londra. Are un palat ca un mare ministeriu. Am fost și la unele sucursale ale ei în alte părți (Berlin).

Revista pomenită este organul ei lunar. Nici nu ieșisem din Ianuarie, și primeam la București nr. ei pe Fevruarie.

Ce găsesc în acest Nr.? Oh! câtă materie! Nici n'am apucat să scriu ce găsesc în cel pe Ianuarie, Decemvrie, și acum iată-l pe acesta!

1) In fiecare Nr., ți se arată ce s'a hotărât a se mai tipări, în cea din urmă ședință a comitetului.

Nu mă mir însă dacă găsesc că se vor tipări în cutare limbă încă 5000 ori 6000 de bucăți, în 2000 ori 3000 în alta. In acest nr. din Fevruarie însă, găsesc că, în limba *urdu* din Persia, au să se tipărească 300.000 de evanghelii.

Ce număr uimitor! Aceasta arată cu ce puteri uriașe lucrează această întocmire, dacă poate arunca așa număr într'o limbă așa de puțin cunoscută și, fără îndoială, cu puțini cititori.

Dar trebuie să fie altceva.

Trebuie să fie acolo mare sete de creștinism. Trebue să fie căutarea cărții Sfinte în lumea acela.

2) Iată acum altă știre; o raritate.

Preoții catolici au fost tot deauna dușmanii acestei societăți, fiindcă au zis că Bibliile lor sunt Biblii protestante. De fapt, Biblia este Biblie. Este carte fără protestantism și catolicism. Societatea Biblică nu face niciun confesionalism și fuge de el.

Iată însă un preot catolic care laudă această societate. E lucru rar.

E vorba de preotul catolic *Alves Correia* din Portugalia. In cartea lui „Suflarea împărăției lui Dumnezeu", aprobată de Cardinalul Patriarh al Lisabonei, după ce scrie și despre alte societăți, acest preot adaogă:

(Continuarea în pagina II-a)

CRONICA DRAMATICĂ
de *Wratislavius*

TURNEUL ALEXANDER MOISSI

Pentru acei care se interesează de fenomenele cerești lucrul nu este nou. Anume: se anunță, de pildă, o cometă—care în mod periodic,— dar în perioade de timp enorme în raport cu viața omenească, va fi vizibilă și în regiunea noastră. Aștepți, cu înfrigurare, sosirea zilei, (dacă voiți a serei) și, când e gata-gata să'și aprindă cerul făcliile, se ivește de unde-va, aproape fără să observi din ce punct cordial, un nour gros și se interpune, între inșii ce așteaptă cu bâeriile sufletului largi deschise și minunea de dincolo de ceață. S'a sfârșit. Iar când, pe urmă, s'a risipit nourul, a plecat și cometa din zarea noastră.

Alții, de prin alte meleaguri, cu mai mult noroc dăruiți, au putut sau vor putea-o vedea pe cerul lor, limpede și înstelat. Dar aceasta nu ne mângâe de loc pe noi care, involuntar, ne punem întrebarea: Vom mai apuca noi oare, o nouă revenire a ei? Și... va fi senin atunci?

Intrebarea aceasta ne obsedează din ceasul, de când—*după așteptare de-un deceniu*, l'am revăzut pe *Moissi* și în locul rarelor emoțiuni ce așteptam, să culegem pentru un nou șir de ani, o piedică de neînlăturat s'a pus între neintrecutul artist și noi, anonimii lui admiratori.

Cu multe săptămâni înainte noi aflasem despre hotărârea lui *Moissi* de a porni în turneu și— cunoscând itinerarul, urmăream punct cu punct mersul...Cometei. Intre timp, nerăbdarea și emoția creșteau firești. Pentru astâmpărarea lor evocam mulțimea amintirilor.

Sunt aproape două zeci de ani, când l'am auzit pentru prima oară. Să nu credeți însă, că e vorba de un spectacol teatral. Ci cu totul alt-ceva: O seară de recitări. Versuri: Balade, Monoloage, Lirice etc... Și, după cum, *înainte* de această seară, nu auzisem ceva similar, tot astfel *nici după aceia*, în toți anii scurși între timp. Imi răsună și acum în urechi muzica *unică* a acestei polichromii cerești, culmea cea mai înaltă la care se poate ridica armonia vorbei grăite... *„Sprechgesang"*...

Cine nu cunoaște *„Regele Ielelor?* (*Der Erlkönig*). Și cine nu știe, că pentru nemuritorul poem al lui *Goethe* a scris *Schubert* o muzică tot atât de strălucită ca și versurile?

Singurul care a putut îndrăzni să se dispenseze de această muzică a fost *Moissi*. Așa fel, încât să ajungă a fi fixată vorba pe placă, la fel cu ariile primadonelor sau concertele virtuozilor cu renume mondial.

O singură pildă din o sută. Dar îndeajuns de eloquentă pentru a face înțeleasă întristarea noastră de acum zece ani, când, desigur, datorit tot vicisitudinilor anotimpului (era între Crăciun 1921 și Anul nou) se pusese un văl, care înăsprea glasul delicat și de rară noblețe a timbrului.

Nu mai era puritatea diamantică și încă rămăsese suficient pentru fermecarea auditorului. Pentru-că, pe lângă mlădierile glasului, se adăuga expresia ochilor, (*ochii lui Moissi!*) extrem de eloquenți, apoi mimica și bogăția gesturilor armonice, întreaga prestanță, care ne-au făcut să pomenim atunci despre *Stilul lui Reinhardt*, sub egida căruia și-a început *Moissi* strălucitoarea sa carieră.

Ieșenii l'au văzut atunci în patru ipostase: dela *Oedipus* la *Hamlet*, de la *Oswald* (*Strigoii*) la *Fedia*. Ne-a rămas înrădăcinat în suflet.

Și din iarna lui 1921 nu ne-am mai întâlnit.

In schimb, ori de câte-ori auzeam despre izbânzile sale răsunătoare, rădăcina din inimă se

(Continuare în pagina II-a)

SUNT OARE VINDECABILE BOLILE DE PLAMANI?

La astmă, bronşite, tuse învechite, mucozităţi, răguşeli de lungă durată,

fiecare trebuie să citească broşura cu titlul de mai sus. Autorul dl. Dr. Med. Guttmann, fost medic şef al Sanatoriului Finsen, arată în această broşură, în termeni populari, căi naturale pentru înlăturarea acestor boli grele. Fiecare bolnav primeşte broşura la cerere, în mod absolut gratuit şi franco. Scrişi o cartă poştală (francată cu lei 6) cu adresa exactă la: PUHLMANN & Co., BERLIN 825, Müggelstrasse 25—25 a.

PROFITAŢI DE OCAZIE ——— NUMAI PENTRU 15 ZILE

DESFACERE DE FINE DE SEZON

GALOŞI	pentru copii	cu clape	dala No. 1—7	Lei 59 perechea
„	„	fără clape	„ No. 8—12	„ 65 „
„	„	cu clape	„ No. 8—12	„ 69 „
„	„	fără clape	„ No. 13—16	„ 69 „
„	„	cu clape	„ No. 13—16	„ 75 „
GALOŞI	pentru dame cu clape toate numerile			„ 79 „
GALOŞI	bărbăteşti toate numerile			„ 139 „

CALITATE GARANTATĂ

De vânzare la: DEPOZITUL DE FABRICĂ, Str. Cuza-Vodă 32.
MAGAZINUL FRANCEZ, Str. Ştefan cel Mare No. 14.
LA RODIA DE AUR, str. I. C. Brătianu No. 135.

Vinul Tonic-nutritiv

al Farmaciei Curţei Regale Fraţii Dr. Konya

Conţine principiile activedin Kola, şi Coca, quarana şi cacao în vin de Malaga. — Se recomandă în: **surmenaj fizic şi intelectual; lipsa de poftă de mâncare anemie; debilitate; convalescenţă; afecţiuni cardiace şi maladii nervoase** ca tonic şi reconstituant.

Depozit general: Farmacia Curţei Regale
Fraţii Dr. Konya, Succesor Dr. E. Grozea, Iaşi
Unde nuse află se trimite cu ramburs prin poştă.

„Fulgerul din Bucureşti"

Fabrică de Bolangerie şi Spălătorie Chimică

Aduce la cunoştinţa onor. sale clientele şi onor. public că pentru a fi la îndemâna publicului a mai deschis, pe lângă vechile birouri din *str. Cuza Vodă 35 şi Lăpuşneanu 15*, încă 2 birouri de primirea obiectelor pentru vopsit şi curăţat.

Unul în Strada UNIREI 6, (lângă Cinema Sidoli)
Al doilea în Strada CUZA-VODĂ 9, (vis-a-vis de Prefectura de Poliţie)

Instalaţiile noastre, permit cea mai ireproşabilă execuţie, dar preţurile sunt foarte reduse.

Fabrica „Fulgerul din Bucureşti"
str. Dragoş No. 25, **Proprietar OSIAS SEGALL**

Comitetul şcolar al Liceului de fete „Oltea Doamna" Iaşi

CONVOCARE

Se convoacă adunarea generală extraordinară a părinţilor şi tutorilor elevilor ce urmează la Liceul „Oltea Doamna" în ziua de 28 Februarie a. c. ora 10 dimineaţa pentru a aproba plata orelor suplimentare pe anul bugetar 1932 din fondul de rezervă al bugetului comitetului şcolar.

In caz când nu se va întruni numărul membrilor cerut de art. 16 din Regulamentul comitetelor şcolare secundare, atunci adunarea se va ţinea Duminica următoare 6 Mart a. c. ora 10 dimineaţa cu ori ce număr de membri vor fi prezenţi.

Preşedinte, General Dr. Sava Goiu

Tribunalul Jud. Iaşi Secţia III-a
Publicaţie de Vânzare No. 1297 din 16 Februarie 1932

Tribunalul Iaşi, secţia 8, în baza raportului d-lui jude Sindic al trib. Iaşi sub No. 1419 | 1932 a autorizat corpul portărelor Trib. Iaşi, să efectueze din nou formele de vânzare prin licitaţie publică a averei mobile compusă din mărfuri, edicuri şi mobilier de prăvălie proprietatea falitului Şulem Rand din Iaşi str. Socola No. 134 evaluată de expert la suma de 22.680 lei.

Se înştiinţează că vânzarea şi adjudecarea acestor averi vor avea loc în ziua de 24 Februarie 1932 ora 15 la faţa locului din Iaşi str. Socola No. 134, începându-se licitaţia publică de la suma evaluării sus menţionată cu facultatea d-lui jude Sindic de a o începe şi de la o sumă mai mică sub rezerva omologărei tribunalului.

Dosar No. 77 | 1931
Preşedinte, M. Eşianu
Portărel, Gh. Sava

PUBLICAŢIUNE

Comitetul şcolar al Liceului Naţional din Iaşi anunţă licitaţie publică pentru lucrări de tinichigerie lemnărie, zidărie, sobe de teracote, pardosire cu xilolit, fierărie (un ascensor), tencueli, văruieli şi văpsitorie, în ziua de 15 Martie a.c. ora 8 jum. a. m. în cancelaria liceului, cu oferte închise. Garanţia va fi de 5%.

Licitaţia se va ţine în conformitate cu art. 88—110 din L. C. P. şi art. 31—53 din regulamentul O. C. L.

Condiţiuni detaliate se pot obţine în orice dela cancelaria liceului între orele 10—12 a. m.

O mănuşă de piele culoare maro s'a pierdut în seara de 17, la Teatrul Naţional. Găsitorul e rugat a o aduce la ziar, în schimbul unei recompense.

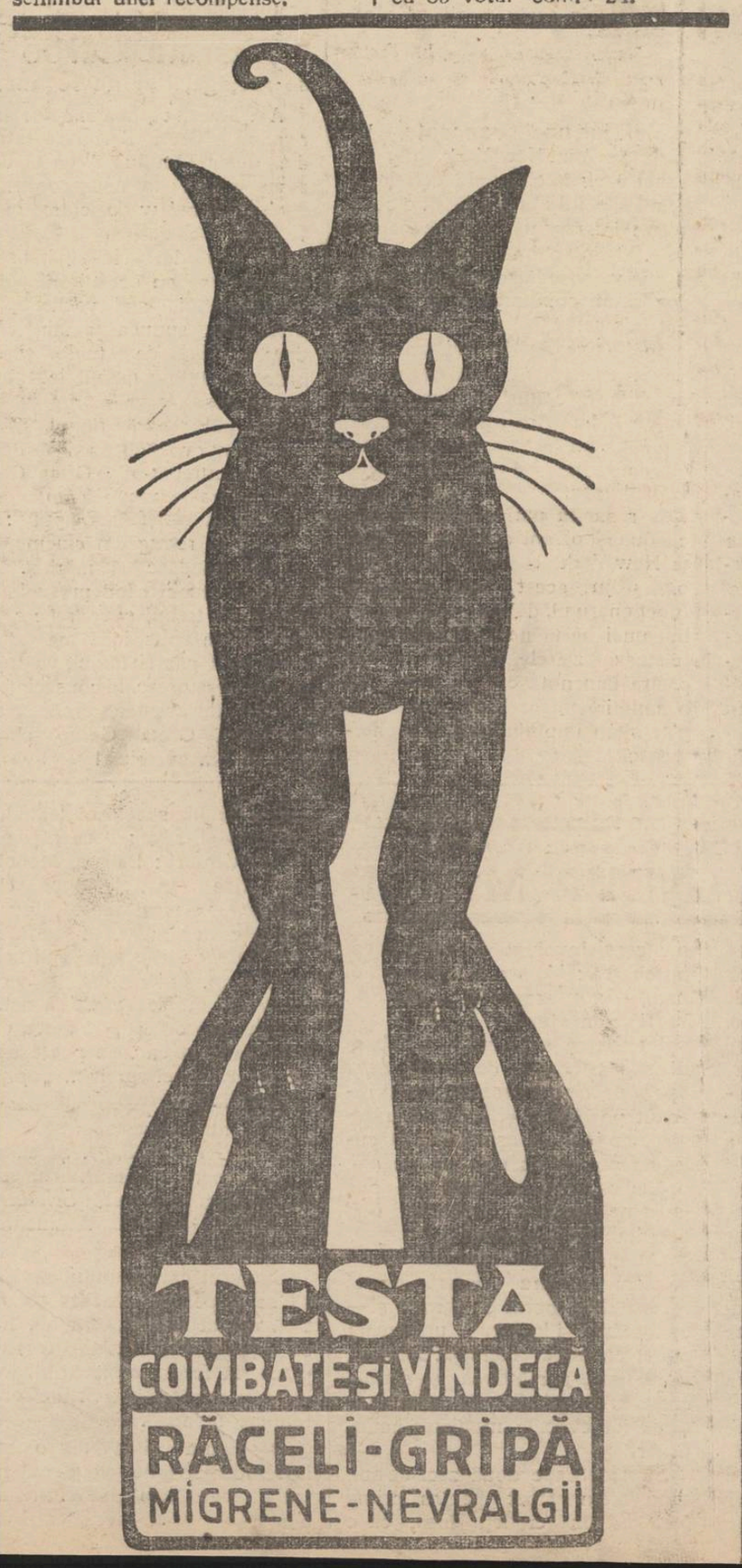

Lucrările Parlamentului

19 Februar

CAMERA—*D. Armand Călinescu* susţine că în alegerile eparhiale preoţimea a săvârşit abuzuri.

D. Iorga promite că va lua măsuri, aducând un proect special de reorganizare bisericească.

D. A. C. Cuza depune proectul din iniţiativă parlamentară pentru modificarea actualei legi a avocaţilor.

*

SENATUL — Mai mulţi senatori cer să se aducă de urgenţă proectul pentru reducerea taxei vamale a zahărului. Se produce tumult. D. preşedinte *Sadoveanu* roagă să fie linişte. Se începe discuţia proectului şi d. *Iorga* anunţă că va demisiona, daca Senatul nu va vota proectul.

(D. Iorga începe chiar să-şi scrie demisia, când apare tocmai d. Argetoianu, care arată primului ministru că trebuie neapărat să se admită un amendament pentru a se evita exportul banilor).

Amendamentul prevede contingentarea importului zahărului. D-nii *Bontescu* şi *Toni Iliescu*, liberal, se declară contra.

D. *Iorga* face apel la senatori, declarând că vrea numai binele ţării.

In cele din urmă proectul cu amendamentul propus este votat cu 89 voturi contra 24.

MICI DISTRACŢII...

(Continuarea din pagina I-a)

luat o sticluţă cu cerneală şi a scos dopul, cu sgomot puternic.

— Ei ce-am făcut acuma?

Şi un elev, grăbit:

— Domnule inspector, aţi sărutat pe d-na profesoară...

Humor american

Doi americani discută:

— La noi la Detroit se fabrică atâtea automobile, încât la fiecare cinci minute iese pe piaţă o altă maşină.

— Asta nu-i nimic. La noi la Chicago, la fiecare cinci minute, după ce noul automobil a ieşit pe piaţă, s'au şi întâmplat accidente şi victimele sânt transportate la spital.

Clipe vesele

Intre prietine:

— De ce eşti supărată cu Ionel?

— Să vezi, la balul dela prefectură mi-a promis că n'are să mă sărute şi gândeşte-te, mizerabilul, s'a ţinut de cuvânt..

*

Intre soţi, o mică scenă. Bărbatul:

— Eu câştig atât de bine, încât aş putea întreţine două femei.

Şi soţia, imediat:

— Bine, atunci am s'o aduc şi pe mama la noi...

*

— De nevasta mea sunt perfect sigur. Pot fi plecat şi o lună de acasă şi totuş ştiu precis, în orce moment, ce face ea.

— Da?..ce anume?...

— Nimic!...

Bibliografie

— *„Adevărul literar şi artistic"* (Nr. 589) a aparut cu interesant material beletristic. D. G. Calinescu vorbeşte despre romanul d-lui C. Stere. Colaborează d-nii Tudor Arghezi, Al. A. Philippide, H. Blazian, Ion Minulescu, George Lesnea, Profira Sadoveanu, M. Sevastos, Petru Comarnescu, etc...

In rest, recenzii, cronici variate, curiozităţi, humor. In opt pagini mari, exemplarul 7 lei.

— *„Licăriri"* (Nr. 2), revista societăţii culturale a liceului „Gr. Ghica" din Dorohoi, aduce frumos material literar. Semnează: I. Colban, G. Tomaziu, Leon Marcovici, Al. Istrati, E. Ungureanu, Ştefan Romulus, Eol Scriban, M. Oaeru etc. Cronici, versuri, informaţiuni, epigrame, pagina jocurilor. Revista e o realizare frumoasă a unor elevi merituoşi.

— *„Cronica politică şi parlamentară"* (92) publică spirituale articole şi comentarii cu privire la situaţia politică dela noi. Citâm: scrisoare deschisă către Ion Buzdugan, D. Duca la Palat, Afaceri, afaceri, afaceri, etc... Indiscreţii, anecdote, rautăţi săptămânale. In 16 pagini, cu caricaturi de Dralex

Situaţia Spiridoniei
în discuţia Senatului

D-l N. Gheorghiade atacă pe actualii epitropi

Bucureşti 20 — In şedinţa de eri a Senatuiui d. N. Gheorghiade dela Iaşi a adresat o comunicare Ministerului Sănătăţii.

D. Gheorghiade a arătat că s'a întrunit Colegiul Medical şi că s'a constatat starea mizerabilă a spitalelor, mai ales a spitalelor din provincie, unde nu s'a mai plătit hrana şi întreţinerea bolnavelor din Noembrie 1930, adică de 16 luni. Tot pe atâta timp, n'au fost plătiţi gardienii; iar spitalele pot fi considerate ca închise.

Ele nu mai primesc decât cazuri de accidente foarte grave au bolnavii cu plată. D. senator Gheorghiade nu s'a mulţumit să şi arate lipsurile Spiridoniei şi să ceară ajutorul Ministerului, ci a atacat violent pe actualii epitropi, acuzându-i de abuzuri şi de cheltueli inutile.

In special d. Gheorghiade a protestat contra înfiinţării unui post de administrator general, pe care-l socoteşte inutil şi ilegal. D. Gheorghiade a mai adus o serie de alte acuzaţiuni epitropilor de la Iaşi.

In jurul taxelor pe carnea cuşer

LA HUŞI

Huşi 20. — In urma condamnării la câte o amendă de 2000 lei a celor şase măcelari evrei, pentru faptul de a fi perceput taxa gabelei la carnea cuşer (taxă neprevăzută în ordonanţa comunei), comunitatea israelită direct interasată, a dispus celor condamnaţi să facă recurs împotriva condamnării.

Dacă hotărârea judecătoriei se va menţine—ceiace pare probabil —atunci comunitatea va opri tăierea cărnii cuşer. Acest aliment va lipsi complect din consumaţiune, iar credincioşii vor fi privaţi de carnea de vacă.

Dar chestiunea nu se va mărgini la atât. Veniturile comunităţii au de scop întreţinerea clerului şi asistenţei sociale. Acestea fiind prevăzute în legea cultelor, epitropia va face demersuri spre a se lăsa liberă perceperea gabelei.

Leontin

ŞTIRI BIBLICE

(Continuarea din pagina I-a)

„Mai mare şi mai apostolica este lucrarea Societăţii Biblice Britanice şi străine, care strânge în jurul ei credincioşi protestanţi şi organizează darnicia lor pentru a acoperi cheltuelile de trimetere a Cuvântului scris al lui Dumnezeu către toate triburile, neamurile şi limbile. Această uriaşă societate de apostolat a tradus Biblia sau însemnate părţi din ea în 800 de limbi felurite.

In această mare lucrarere, ea cheltueşte anual colosala sumă de 400.000 de lire engleze şti. Toţi aceşti bani sunt strânşi din daniile creştinilor care au la inimă chemarea lor şi se ţin de acest lucru. Nu este aceasta o frumoasă pildă creştinească, chiar dacă ea vine către noi dela fraţi despărţiţi de noi prin lucruri în care ese greşit în veacurile trecute?"

La acestea, revista răspunde mulţumind, dar adaogând că preotul e prea binevoitor ridicând la 800 numărul limbilor în care Societatea a tradus Biblia.

Adevărul este că ea a tradus-o în aproape 700. Trece de 700 numărul traducerilor, dacă socotim şi alte societaţi care lucrează la fel.

3). Incă una din multe şi am încheiat.

Cineva a dat mijloace Societăţii Biblice pentruca în fiecare odaie de otel din Sydney şi împrejurimi, Australia, sa se afle o Biblie.

Mai sunt încă multe ştiri înălţătoare pe care trebuie să le lăsăm pe altă dată. Cred însă că ieşenii vor afla cu plăcere şi de acestea.

Arhim. SCRIBAN

Spectacolele zilei
Unde mergem astăzi?..
19 Februar

Teatrul Naţional.— Spectacol *Mussat* Se prezintă *„Paravanul"* comedie în 20 tablouri).

Teatrul Cinema Trianon. — *„Escapada"* (comedie germană) cu *Renata Müller* şi *Hermann Thimig*. Al doilea film: *„Frica dragonului"*, (film poliţist) cu *Ana May Wong şi Sessue Haikawa*.

Jurnal sonor *„Paramount"*.

Teatrul-Cinema Phoenix. — *„Kismet"* (film oriental) cu *Gustav Fröhlich* şi *Dita Parlo*. Al doilea film: *„Submarinul 13"* (acţiunea se desfăşoară în Shangai). Supliment: *Violinsky* un virtuos la pian.

Teatrul Cinema Sidoli. — *„Isabelle"* cu *Goesta Eckman* şi *Anita Doris* (operetă germană). Al doilea film *„Dirijabilul"* (Eroi aerului). Jurnal sonor.

Cinema Elysée—*„Două inimi într'un vals"* cu *Willy Forst, Gretl Theimer* şi *Walter Jansen*. Al doilea film: *„Călăreţul necunoscut"* aventuri cu *Tom Mix*.

Cinema „Gheltzer" şi Cinematograful Nostru. — *„Generaţia nouă"* cu *Ricardo Cortez;* un film de aventuri cu Eddy Polo şi o complectare.

Berăria Luther (Piaţa Unirei) Renumitul Jazz Vermont. Bufet copios cu cele mai delicioase mâncăruri calde şi reci. Supeuri speciale: Bere şi vinuri din pivniţele *Luther*". Seara dancing în ritmul jazzului Vermont.

Bereria Bragadiru (sala de sus). In fiecare seară trupa de reviste şi comedii *Scarion*, dă diferite spectacole amuzante începând de la ora 8 jum. seara.

x Am vorbit la timp, despre bursa pentru străinătate care urma să se acorde unui absolvent al Academiei de muzică din localitate, dar care a întârziat.

Academia ieşană a primit înştiinţarea lămurirea că bursa aceasta va fi soluţionată la toamnă.

x PARASTAS.— Implinindu-se 40 de zile de la moartea donatoarei Natalia D. Stănoiu, Duminică 21 Februarie ora 11 va avea loc în sobor de preoţi slujba parastasului la biserica „Vulpe".

CRONICA DRAMATICĂ
de Wratislawius

Turneul ALEXANDER MOISSI

(Continuarea din pagina I-a)

nviora din nou. Traiam intens emoţiile spectatorilor din faţa *catedralei din Salzburg*, unde, sub cerul liber se prezenta, în spectacole festive, *misterul* lui *Hoffmanstal*, acel poem impregnat de cea mai pură apoteozare poetică a creştinismului şi ne cutremuram la gândul, că s'ar putea să nu ne vină rândul să'l auzim vreodată şi noi pe *Jederman*. Să'l auzim şi *să'l vedem* acolo.

Până azi nu s'a putut. Nici să'l vedem şi nici să'l auzim.., Macar, numai să'l auzim.

Dar glasul lui *Moissi* nu suporta insultele iernei aspre şi nici vicisitudinile vagabondării de la un târg la altul, pe scene primitive, reci şi lipsite de ori-ce urmă de confort. Rezultatul? Din mulţimea frumuseţe or ce trebuiau să'ţi intre şi *să rămână* în suflet, abia ici colea câte un fragment, cu mic fragment, ce s'a putut strecura, negâtuit de atacurile tusei invincibile şi duşmane. Ne-a fost milă de luptatorul desperat, care zâmbea când era mai să'şi piardă răsuflarea şi când a ingenunchiat *Jederman* apoi şi-a recitat *„tatăl nostru, carele"*... noi am respirat usurati, că se apropie sfârşitul şi scapă de chin, nu *Jederman*, ci interpretul genial, *Moissi* acum, din nefericire, din nou victimă a crivăţului.

*

Cu o seară înainte, fusese *„Medicul în dilemă"*. Aici lucrul se schimbă. Această reprezentaţie a fost o greşala. Satira lui *Shaw* (jucată excelent, acum patru ani şi la Iaşi) nu se pretează la interpretare de Star.

Totul e în funcţiune de ansamblu, atmosferă şi tempo. Una singură din aceste condiţiuni dacă nu e indeplinita, s'a terminat. Totul lâncezeşte şi ajung lucrurile până acolo, încât unii spectatori dau vina pe... *Shaw*.

Ştiţi de ce? Pentru-că el — spectatorul, a venit să'l vadă pe *Mossi*. Şi când *starul* apare abia la finele actului II şi nu are apoi decât 2 scene — destul de scurte, în actul 3 şi 4, spectatorul e nemulţumit. In nemulţumirea lui, dă vina pe ansamblul sub-mediocru, pe decorul nul, pe tot, până şi pe *Shaw*.

In realitate nu e vinovat nimeni, ci numai acel care n'a înţeles că *„Der Arzt am Scheideweg"* nu e piesă de *„star în turneu"*, adică una din acele piese în care predomină o persoană, un rol. In acest cadru nu intră satira lui *Shaw*, care indiferent dacă are vederi nejuste şi mai ales azi: învechite, în ce priveşte medicina şi medicii în general, rămâne totuşi o lucrare dramatică de mare valoare, cu conflictul extrem de abil închegat şi cu un final profund tragic şi omenesc.

In rezumat: Nimeni n'a rămas mulţumit. Nici *Moissi*, care bolnav fiind, n'a putut dărui din comoara strălucită a nemăsuratului său talent; şi nici noi, spectatori, vechi şi credincioşi admiratori ai marelui artist, rămaşi să ne astâmpărăm foamea sufletului şu micile fărâme scăpate din mânele duşmanului.

Poate că *Moissi*, simţind şi el la fel cu noi şi dându'şi seama, că a plecat ca datornic din mijlocul credincioşilor, va reveni curând, pe vreme mai prietenoasă, în mijlocul nostru.

Cu atât mai mult, cu cât între entuziaştii săi admiratori numărând şi pe d-l *Ionel Teodoreanu*, o nouă apariţie a marelui *Moissi* ar putea avea loc pe vasta, prietenoasa şi confortabila scenă a Naţionalului, pe care *Jedermann* ar putea apare în adevarata sa strălucire, în plină poezie şi vis, aşa cum l'a conceput geniul lui *Hoffmanstal* şi cum l'a cristalizat inimitabil, *unic*, geniul strălucit al lui *Alexander Moissi*.

W.

Budgetul Iaşului, cu mici modificări,
a fost aprobat de ministerul de interne

Un împrumut pentru pompierie — Chestiunea apei — Rezultatele obţinute de d. primar Bogdan la Bucureşti

D. primar P. Bogdan s'a înapoiat azi dimineaţă din Capitală, unde a prezintat bugetul spre aprobare, ministerului de interne.

In Bucureşti d. primar Bogdan a avut intrevederi cu conducătorii departamentelor de interne, de război şi comunicaţii, izbutind să obţie solicitudinea pentru Iaşi.

La ministerul de interne, d. primar Bogdan, asistat de d. Popovici, directorul serviciului de contabilitate al primăriei, a presintat bugetul în forma în care s'a votat de consiliul municipal.

Câteva motificări

După discuţii care au durat cinci zile, bugetul a fost aprobat cu mici modificări.

Astfel s'au trecut în buget două milioane lei subvenţii pentru Casa de Pensii.

In schimb s'a redus un milion dela capitolul apei şi cellalt milion dela şcoli, subvenţii, biserici etc.

Deasemenea s'au redus veniturile dela fondul comunal la suma de 614.000 lei.

Capitolul apei a rămas definitiv fixat la suma de 7 milioane lei cu care sumă se va începe imediat consolidarea conductei de apă.

Chestiunea anuităţilor împrumuturilor pentru apă, a rămas s'o rezolve d. primar P. Bogdan.

*

Dela ministerul comunicaţiilor

D. P. Bogdan

d. Bogdan a obţinut promisiunea că se va aloca un fond pentru repararea şoselelor naţionale care trec prin raza oraşului.

Un împrumut pentru pompierie

In vederea creiării unei situaţii mai bune pompierilor locale, care este complect dezorganizată, d. căpitan Anghelescu a însoţit pe d. primar P. Bogdan la Bucureşti şi împreună au discutat la ministerul de interne un împrumut la casele speciale din acest minister.

In urma discuţiilor care au avut loc, s'a hotărât să se împrumute Iaşului suma de 3 milioane lei, pentru refacerea pompierilor.

In acest scop se va convoca zilele acestea un consiliu comunal care să facă formele necesare pentru realizarea acestui împrumut.

Primăria rămâne?

Intre alte discuţii pe care d. primar Bogdan le-a avut la ministerul de interne, a primit asigurări că va rămânea încă multă vreme în fruntea municipiului Iaşi, deoarece legea pentru modificarea reformei administrative e probabil că nici nu va mai fi adusă în Parlament.

M. Săveneanu

Agresiune în stradă, la Bălţi

Soţia unui medic se răzbună pentru concedierea bărbatului

Bălţi 20 — D-ma R. Datz, soţia d-rului Datz din localitate a maltratat în plin centrul oraşului pe d. Ganovati, epitrop al spitalului evreesc local.

In urma loviturilor primite, d. Ganovati s'a ales cu leziuni grave.

Faptul s'a produs ca o răsbunare a d-nei Datz, al cărei soţ a fost concediat din funcţia de medic al spitalului.

Cazul a produs o enormă senzaţie în oraş, dat fiind că persoanele în cauză sunt bine cunoscute.

Cor.

POPULAŢIA JUDEŢULUI IAŞI

Statistica pe anul trecut. — Situaţia epidemiilor. — Şedinţa consiliului de higienă al judeţului

Sub preşidenţia d-lui dr. Vasiliu, consiliul de higienă al judeţului a ţinut eri prima şedinţă din acest an.

In ordinea de zi: expozeul medicului şef judeţean asupra mişcării populaţiei şi circularea epidemiilor în cursul anului 1931, situaţia curentă a maladiilor, 80 cereri diverse de soluţionat şi raportul asupra mersului serviciului de higienă.

Dl. dr. Vasiliu a cetit următoarele:

Mişcarea populaţiei în judeţul nostru

Am avut în anul trecut 7928 de naşteri, (4177 bărbaţi şi 3751 femei); morţii au furnizat la cifra 4041, (bărbaţi 2902; femei 1934); născuţi morţi de ambele sexe 138. Deci un excedent de 3887 naşteri. Adăogând numărul populaţiei dela începutul anului 1931 excedentului, rezultă un total de 176 631 suilete, care formează populaţia judeţului Iaşi.

Comparativ cu natalitatea şi mortalitatea din 1930, anul 1931 a adus un plus de 180 naşteri, dar şi un plus de 424 morţi.

Procentual: mortalitate 22.3 la sută; natalitate 22 la sută.

Situaţia epidemiilor în 1931

După statisticile riguros exacte, — a continuat medicul şef al judeţului, — voiu relata mersul epidemiilor:

Scarlatina: în 72 comuni, 51 cazuri vechi, 1018 noui, 125 morţi. 831 vindecaţi, 115 rămaşi bolnavi. Rezultă un plus de 440 cazuri faţă de 1930 şi un procent de mortalitate de 11 la sută.

Tifosul exantematic: în 9 comuni. Cazuri existente 5, noui 32, morţi 1, şi restul vindecaţi. Un plus de 9 cazuri ca în 1930 şi 2,6 la sută procent mortal.

Febra tifoidă: în 17 comuni, 3 bolnavi rămaşi, 37 noui iviţi, 8 decedaţi, 25 vindecaţi, rest 9. Un plus de 3 şi 7,5 la sută procent de mortalitate.

Difteria: în 34 comuni. Cazuri restante 5, declarate 231, morţi 55, vindecaţi 175, rămaşi 6. 131 în plus faţă de 1930 şi 23 la sută procent mortal.

Tuberculoza deschisă: în 30 comuni. 92 bolnavi vechi, 92 noui, 57 morţi, 48 ameliorati, 145 rămaşi. Procent mortal 30 la suta.

Celelalte epidemii: pustula maligna, erizipel, rugeolă, tetanos, oreillon, febra puerperală, poliomighită, tuse convulsive, meningită cerebrală, etc,— au fost statice, cu mici oscilări în spre mai bine sau mai rău, faţă de anul precedent 1930.

Mersul boalelor sociale

Bolile sociale au furnizat:

Tuberculoza: 759 cazuri existente, 375 declarate, 133 morţi.

Sifilisul: 2188 bolnavi vechi, 490 noui, morţi 49, vindecaţi 252.

Pelagra: 1542 cazuri rămase, 579 noui, 45 morţi.

Paludismul: 288 vechi, 5518 noui, 12 morţi.

Cancerul: 24 vechi, 57 noui, 41 morţi.

Conjunctivita granuloasă, alcoolismul, gonorea, au fost statice.

Spitalele din Bivolari, P. Iloaei, Ungheni, Voineşti şi Stânca, au funcţionat în limita co cursului financiar primit dela Stat şi judeţ. Rezultatul: au acumulat un procent mai mic de bolnavi decât în alţi ani.

*

In prezent, epidemiile în judeţ au următorul curs: în 18 comuni 99 cazuri de scarlatină, 6 cazuri de tifos exantimatic în 6 comuni, 3 cazuri de difterie în 3 comuni, un 1 caz de tifos exantimatic, 12 cazuri de tuse convulsivă, 2 cazuri de pustula maligna.

*

Medicul şef a mai arătat lipsurile de care suferă serviciile şi personalul, medical şi auxiliar,— solicitând un sprijin mai efectiv.

*

Consiliul a mai rezolvat şi diverse cereri de autorizaţii, unele fiind aprobate, altele respinse...

REX

x Farmacia Dr. Beceanu, a primit „Untură de peşte din Norvegia Recoltă nouă. La cerere se prepară în Emulsie cu gust plăcut, Untură de peşte cu Iod, Iodo-Ferată, cu Fosfor, cu Mercur cu Glicrofosfaţi, etc.

FEMEIA
în faţa vremurilor de azi

Mâne Duminică la ora 3 p. m. va avea loc o şezătoare literară organizată de cenaclul literar „Voinţa". Va vorbi doamna avocat *Elisa Grigoriu* despre „Femeia în faţa vremurilor de azi". Conferinţa e împărţită în următoarele capitole:

1) Evoluţia femeiei până azi; 2) Femeia de ieri şi de azi; 3) Cauza femeii în viaţa publică; 4) Aportul social al femeii în viaţa publică; 5) Femeia în lupta pentru pace; 6) Perspective de viitor.

Va urma un bogat program literar-artistic. Şezătoarea are loc în sala „Elysée".

x Administraţia municipiului a invitat de pe acum autorităţile în drept de a lua măsuri de prevenire, pentru ca locuitorii care au închiriat terenuri de la municipiu, din imaşul comunal să poată începe lucrările de primăvară şi să nu fie stingheriţi de acei care fără drept s'au improvizat în obşte.

Pentru protecţia tinerelor
fete ce vin în oraş

Necesitatea unui cămin şi a unei cantine — Ce ne declară d-na Elena Meisner

Am re'atat că în curând va lua fiinţă în oraşul nostru, o filială a asociaţiei *„Amicele tinerelor fete"*, condusa de către un comitet de 25 doamne din elita Iaşului, sub preşedinţia d-nei Elena Meisner.

Iată ce ne declară d-na Meisner cu privire la organizarea şi funcţionarea acestei asociaţii:

— „In cursul săptămânii trecute am convocat numeroase doamne din elita Iaşului, pentru a forma comitetul asociaţiei.

Numărul doamnelor care şi-au oferit preţioasele servicii, consimţind să conlucreze în comitet, întrece cu mult cifra de 25 membre, după cum prevede statutul asociaţiei.

Studiind mai de aproape problema înfiinţării asociaţiei, am ajuns la concluzia că ea necesită cheltuieli mari.

In primul rând ne trebuie câteva camere în strada gării, focarul de imoralitate, unde vom înfiinţa un birou de informaţii.

La acest birou va sta în permanenţă o doamnă, care împreună cu câţiva agenţi, va supraveghia toate fetele ce vin cu trenul din alte părţi. In cazul când fetele nu au nici o rudă în oraş, vor fi luate la birou.

Deoarece cele mai multe fete vin la oraş în cautare de stăpân şi până la plasarea lor trece timp, această situaţie reclamă şi înfiinţarea unui cămin cu dormitor şi cantină.

Toate acestea necesită fonduri, care deocamdată nu se ivesc de nicăeiri.

A rămas ca în cursul săptămânii viitoare să plec la Bucureşti, unde voiu avea o întrevedere cu d-na Hurmuzescu, preşedinta asociaţiei „A. T. F".

Deasemenea voiu interveni pe lângă ministerul ocrotirilor sociale, pentru obţinerea unui fond.

Deocamdată după cum vedeţi toate sunt numai proecte".

*

Să sperăm însă că proectele vor deveni realizări. TURK

INFORMAŢIUNI

x *La Cameră s'au depus două proecte, din initiativă parlamentară, pentru modificarea nouei legi a avocaţilor: primul, de către d. A. C. Cuza—proect ce favorizează în special elementul autohton— şi al doilea de către d. C. Toma, acesta din urmă oglindind doleanţele intregei studenţimi universitare.*

x Cu începere dela 1 Mart, direcţiunea generală C. F. R. a aprobat suprimarea următoarelor trenuri mixte 4233 | 4234 dintre Comăneşti-Moineşti şi 5107 | 5108 dintre Foşani-Odobeşti.

x La cazinoul regimentului 1 căi ferate din localitate s'a serbat logodna d-nui maior Sever Slătinescu cu d-ra Maria Brătăşanu, profesoară de română şi latina la Cernăuţi.

x Se aduce la cunoştinţa celor interesaţi că ministerul de finanţe a prelungit până la 1 Martie 1932 termenul în care Comercianţii să achite diferenţa de taxă de timbru de 0,50 bani la filele registrelor comerciale.

x Academia de muzică din localitate a înaintat ministerului statutele şi regulamentul întocmit în baza legii prin care se recunoaşte autonomia acestei instituţii.

x Mâne Duminică după amează va avea loc o întrunire organizată de sectorul Păcurari al partidului poporului. Vor lua cuvântul fruntaşii organizaţiei averescane locale.

x **Menthorine.** Pomadă antiseptică contra guturaiului. Depozit Farmacia Werner Iaşi. 8

x La Rouen (Franţa) studenţii români în medicină au dat un reuşit bal.

A participat şi d. Richard, primarul oraşului şi profesor de chimie la facultatea de medicină.

Au concertat la vioară d-nii studenţi Mayer (Iaşi) şi M. Brumer (Galaţi).

Un cor bine organizat a executat frumoase cântece româneşti.

x Mâne Duminică ora 3 jum. p. m. va avea loc la biserică Sf. Ilie obicinuita şezătoare religioasă. Vor vorbi Păr. N. Todicescu profesor şi d-l dr. Em. Hurmuzache docent universitar. Partea artistică va fi executată de corul bisericii Talpalari. Bunii creştini şi cei interesaţi sunt rugaţi a nu lipsi.

x Intoarcerea d-lui Mircea Bârsan repune din nou chestiunea rectoratului la Academia de muzică E probabil că se va proceda acum la o nouă alegere, ce urmează a fi definitivă.

Majoritatea profesorilor cere cu inzistenţă tranşarea chestiunii.

x La originalul ceai dansant urmat de sarabandă ce va avea loc in saloanele „Sport şi muzica" in ziua de 28 Februarie a. c. ieşenii vor auzi pentru prima oară splendidul Jazz al cercului muzical „Amiciţia", cu concursul discursuiui Sylvio. Se vor cânta ultimele noutaţi de dans.

x La Teatrul Naţional se joacă astă-seară şi mâine Duminecă seară, comedia de parfumata frivolitate *„Paravanul"*. Mâine în matineu, *„Macbeth"* cu d-l Aurel Ghiţescu.

„MICUL PARIS"

Marea fabrică de corsete din Iaşi str. Cuza Vodă 46 (lângă Banca Moldova)

lucrează comenzi de burtiere, corsete, sutiene, bandage medicale şi lengerie de dame fină, în fabrica proprie, sub directa conducere şi supraveghere a marelui specialist din străinătate

Signor **M. STERNSCHISS**

Rog onor clientelă să nu confunde firma **„MICUL PARIS"**

Budgetul oraşului Piatra-Neamţ
a fost redus cu 12 milioane lei

Camera de comerţ şi industrie din Piatra-Neamţ a trimis ieri inspectoratului regional ad-tiv o interesantă intâmpinare, solicitând o soluţionare favorabilă.

Reprezintanta comerţului şi industriei protestează contra municipiului Piatra-Neamţ care în bugetul pe anul în curs a prevăzut urcări simţitoare la toate soiurile de impozite.

In special, s'a urcat enorm taxa ad-valorem.

Şi aceasta, deşi faţă de criza care bântue, s'a fi cuvenit să reducă capitolele la dari.

*

Dar bugetul oraşului Piatra-Neamţ, era de mult verificat şi trimis la centru spre aprobare.

Ceeace nu înseamnă că doleanţele comercianţilor şi industriaşilor din Neamţ, n'au fost satisfăcute.

Caci d-l inspector Răşcanu, la verificare, diminuând capitolele veniturilor din buget cu circa 12 miloane lei, — rezolvise cererea Camerei de comerţ, anticipat...

Rex.

— Ascultă micule ce-ţi zic,
Eu ca ASPIRIN bunic:
Există un singur ASPIRIN socot,
Şi e numai „BAYER" peste tot!

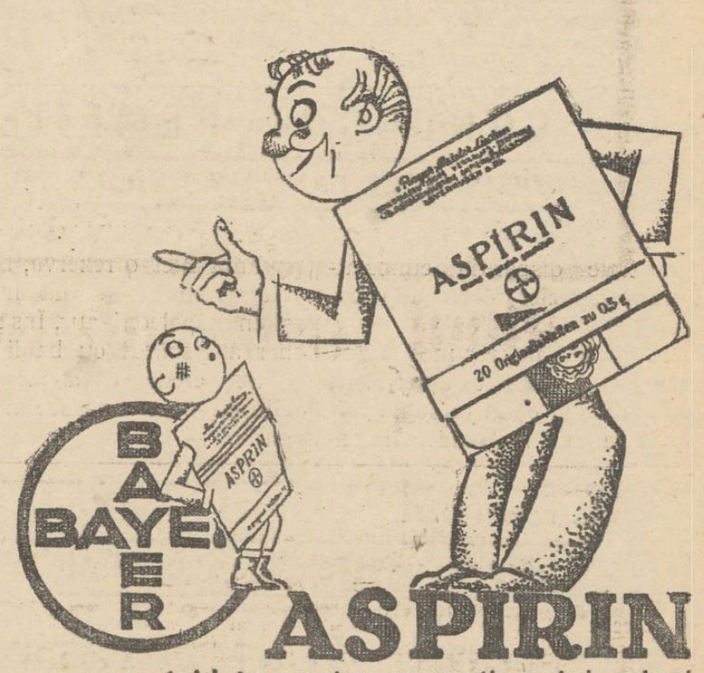

tablete, contra reumatismului, gripei, durerilor de cap, numai în ambalaj original cu 20 şi 2 tablete.

Important!

Aducem la cunoştinţa onor. clientele că dela data de 22 crt. depozitele fabricei noastre

„TRINACO"

din str. Ştefan cel Mare No. 56 şi Piaţa Unirii No. 19

EN-GROSS **EN-DETAIL**

S'AU MUTAT

în strada Ştefan cel Mare No. 19

vis-a-vis de firma S. Kahane S-sor

Având în vedere simţitoarele reduceri făcute la toate produsele noastre rugăm onor. clientelă a ne vizita spre convingere.

Dela Societatea „Moldova"

Duminică 14 Februarie a. c. a avut loc a doua adunare generală a Societăţii de bine facere „Moldova" din Iaşi. Biroul adhoc compus din: D-nii Ioan Vasiliu, preşedinte, Ştefan Vornicu şi Gh. Cojocariu, secretari. La ora 3 se deschide şedinţa şi se prezintă darea de seamă anuală pe care adunarea o aprobă. Se aprobă Bugetul pe 1932. Se aprobă scoaterea la pensie a membrilor cu vechime de 25 ani. Se aprobă înscrieri de noi membri. Se procedează la alegerea noului Consiliu de Administraţie, biroul propune şi adunarea cu unanimitate de voturi proclamă următorul consiliu:

1. *Preşedinte* tot d. C. Ionescu Intendentul palatului Universităţii reales pentru a 32 oară. 2. *Vice-Preşedinte* tot C. Prisacariu reales. 3. *Membrii de Consiliu* Costică Duca, N. Roşioru, Gh. Cojocariu, 4. *Cenzori* Gh. Negruţi, Gh. Hagiac, S. Căileanu, 5. *Supleanţi* Grig. B. Ionescu, I. Caileanu, P. Şendreanu, 6. *Casier* tot Gh. Loghin, 7. *Ajutor* N. Stoieru, 8. *Secretar* Ştefan Vornicu.

D. Ioan Enache şi Ioan Melinte iau cuvântul şi aduc elogii d-lor Preşedinte şi Vechiului Consiliu pentru zelul şi activitatea depusă pe 1931.

Adunarea hotărăşte ca la 28 Februarie ora 2 p.m. să se facă sfinţirea apei cu ocazia începutului al 32 lea an de activitate, cu care ocazie se va da în localul propriu al Societăţii un banchet dat în onoarea d-lui C. Ionescu Preşedintele Societaţii la care vor fi invitaţi şi d-nii membrii de Onoare ai Societăţii.

Se aduce la cunoştinţa generală că înscrierile de noi membri se primesc în toate joile dela ora 8 jum. seara în sus. Comitetul

INFORMAŢIUNI

x Magazinul de mnnufactură şi galanterie Carol Kratenştein „La Mâna de Aur" str. I. C. Brătianu 159 în dorinţa de a fi cât mai convenabil atât la preţuri cât şi la calităţi şi pentru a nu încarca cheltueli asupra mărfurilor, procurate dela prima sursă a făcut în interiorul magazinului expoziţia cea mai bogată şi unde atât publicul ieşan, cât şi vizitatorii din provincie îşi pot procura mărfurile cele mai bune, cu minimum de preţ.

x In strada I. C. Brăteanu No. 155 (Palatul Muncii) s'a deschis magazinul **14-31** asortat în articole de galanterie, lingerie, tricotaje, etc. Vinde cu preţuri de fabrică.

x SE INCHIRIAZĂ Restaurantul cuşer „Schiller" din Iaşi cu tot aranjamentul în condiţiuni avantajoase de la 1 Aprilie 1932. Ofertanţi serioşi se pot adresa de pe acuma la Hotel Schiller, Iaşi-Săulescu 3.

x CONVOCARE.— In ziua de 14 Februarie 1932 fiind convocată adunarea generală a Societăţei Pensionarilor Publici din Iaşi în sala de Consiliu a Municipiului Iaşi şi neintrunindu-se numărul de membrii prevăzut de Statut se convoacă a doua adunare generală pe ziua de 21 Februarie ora 14 când se va lucra cu ori ce număr de membrii prezenţi.

La ordinea zilei: 1. Darea de seamă a Consiliului de Adţie şi raportul cenzorilor. 2. Descărcarea consiliului pentru gestiunea sa. 3. Alegerea membrilor în Consiliu în locul celor eşiţi de drept din altă cauză. 4. Aprobarea bugetului pe anul 1932. 5. Alegerea cenzorilor şi supleanţilor cenzori. 6. Modificarea statutului.

DENTIST caută apartament 2—3 camere, bucătărie, baie, cabinet de aşteptare, laborator. Prefer Anastasie Panu spre Ecna Doamna. A se adresa la ziar.

ULTIMA ORĂ

ORGANIZAŢIILE AVERESCANE JUDEŢENE
cer clarificarea atitudinei partidului
Se va convoca comitetul executiv

Bucureşti 20 — Numeroşi şefi ai organizaţiilor judeţene averescane au venit în Bucureşti pentru a se informa asupra situaţiei din partid.

Ei au vizitat pe d-nii mareşal Averescu şi Goga, culegând impresiunea că se adânceşte tot mai mult deosebirea de vederi pe chestia Coroanei.

Şefii organizaţiilor judeţene şi mai ales ardelenii sub influenţa directă a d-lui Goga, cer clarificarea situaţiei. In acest scop consideră indispensabilă convocarea comitetului executiv.

Se crede că această convocare se va produce curând

Se desminte ştirea demisiei d-lui general Coandă din partidul poporului.

UN CUNOSCUT REMIZIER
DISPARE CU BANII UNEI BĂNCI

Bucureşti 20. — Provoacă senzaţie dispariţia cunoscutului remizier Haber din pasagiul Macca.

Om bătrân, recunoscut ca cinstit, a înşelat aşteptările, defraudând circa jumătaie milion lei, de la Banca Almostino din Calea Victoriei.

Fără nici o rezervă, Banca i-a încredinţat suma în lire şi în napaleoni aur. Insă Haber a dispărut cu banii.

Se crede că a plecat la Giugiu pentru a trece în Bulgaria.

Guvernul se mai menţine
pentru votarea Conversiunii

Bucureşti 20.— D. Maniu părăseşte azi Bucureştii, însoţit de dl. Vaida.

Fruntaşii ardeleni se vor înapoia peste trei sau patru săptămâni, dată când situaţia politică va fi probabil clarificată.

Cu toate supărările permanente şi ameninţările cu demisia, din partea d-lui Iorga, este fapt admis că guvernul rămâne pentru a vota Conversiunea sub orice formă.

Intrevederile d-lui Titulescu

Eri la prânz d. Titulescu a fost primit in audienţă de rege şi reţinut la dejun.

După amiază d. Titulescu s'a dus acasă la d. Mihalache, unde se mai aflau în consfătuire d-nii Maniu, Vaida, M. Popovici, Gr. Iunian şi V. Virgil Madgearu. Se crede că s'a discutat despre şefia partidului naţional-ţărănesc.

Aseară a avut loc la restaurantul „Modern" o masă organizată de prietenii d-lui Maniu.

Eri spre seară, d-nul Titulescu a primit vizita d-lui I. G. Duca. Apoi ministrul nostru la Londra, a luat masa acasă la d. Stelian

D. TITULESCU

Popescu, împreună cu d-nii Dinu Brătianu şi dr. N. Lupu.

*

D-nul Argetoianu a avut eri o consfătuire cu d-nii Al. Radian şi C. Stoianovici. S'a hotărât a se mai aduce unele modificări la proectul de Conversiune. Şi probabil că Marţi după amiază va începe discuţia publică în şedinţa Camerii.

SINUCIDEREA UNUI INGINER,
FIUL D-LUI DOCTOR MAYER EBNER

Câmpina 20.— Inginerul Carol Ebner se afla de mai mult timp în serviciul rafinăriei „Steaua-Română" din Câmpina. Pe neaşteptate, ieri după amiază, inginerul Ebner şi-a pus capăt vieţii la domiciliul din str. Alexandri 12, trăgându-şi un foc de revolver în cap. Moartea i-a fost fulgerătoare.

Sinucigaşul a lăsat trei scrisori în care spune că se sinucide, de oarece suferea de-o boală de stomah devenită incurabilă.

Inginerul Carol Ebner este fiul d-lui doctor Mayer Ebner, cunoscutul fruntaş politic din Cernăuţi.

Fostul împărat al Chinei
proclamat conducător al Mandciuriei
Au reînceput luptele la Şangai

Londra 20. — Comitetul executiv al noului stat Mandciurean s'a întrunit ieri şi a ales pe fostul împărat Pu-Yi

Fostul împărat al Chinei Pu-Yi

al Chinei, ca preşedinte al Consiliului din Mukden.

*

Astăzi dimineaţă la ora 9 expiră ultimatumul trimis de Japonia către armata Chineză. Dar duelul de artilerie a reînceput încă de ieri după amiază, focul fiind deschis de către armata chineză. Obuzele cad şi în [illegible] străină, fiind lovite şi unele clădiri engleze.

*

Avioanele japoneze au bombardat eri şi au distrus linia ferată Şangai-Nanking.

Consiliul de Coroană la Tokio

Tokio 20.— Eri s'a ţinut la Palat un consiliu extraordinar prezidat de împărat.

S'a examinat situaţia politică şi militară şi s'a hotărât deschiderea unui credit suplimentar de 34 milioane yeni pentru continuarea operaţiunilor militare în China.

Unii oameni politici prezenţi la Consiliu au rugat guvernul să fie foarte prudent în ce priveşte desfăşurarea acţiuni pentru îndeplinirea idealului naţional japonez în China.

x Laboratorul de Analize chimice şi Microscopice Dr. Rătianu autorizat de Ministerul Sănătăţei Publice, execută analize complecte de urini, spute, secreţiuni etc. precum şi or ce analize ce interesează Industra, Comerţul şi Higiena alimentiară. Iaşi Cuza-Vodă 48. 1

Grav accident la Palat
al secretarului particular al Regelui

Bucureşti 20—„Universul" anunţă că d-nul Puiu Dumitrescu secretarul particular al M. S. Regelui, a fost victima unui grav accident.

Pe când se grăbea să urce o scară mare a Palatului, d. Dumitrescu a alunecat şi s'a prăvălit pe vre-o 25 scări până la pământ.

Imediat d. Dumitrescu a fost transportat la domiciliul său din Curtea Palatului, unde d. dr. Mamulea a constatat fractura piciorului drept. A avut loc şi un consult de medici pentru examinarea fracturii.

A fost înştiinţat de îndată Regele, care este foarte afectat de acest accident al secretarului său.

Conflictul dintre eforii Spiridoniei şi d. senator Gheorghiade
O lămurire a d-lui prof. Gr. T. Popa

In pagina 2-a a ziarului publicăm ştirea înregistrată telefonic, că în şedinţa de eri a Senatului, dl. N. Gheorghiade, senator, a adus un violent atac actuaiei conduceri a Epitropiei Sft. Spiridon executând drastic pe efori, pe care i-a acuzat de nepricepere şi risipă în cheltueli.

Intre altele, d. Gheorghiade a insistat şi în chestia numirii d-lui ing. Podhorscky ca administrator general.

In acest senz, d. Prof. Dr. Gr. T. Popa căruia ne-am adresat ne spune (oarecum ironic):

— „Atacul d-lui Gheorghiade îşi va primi replica cuvenită. Propriu zis, m'am aşteptat la aceasta eşire. Şi scrisesem un articol pentru „Adevărul". Nu ştiu din ce motive nu s'a publicat însă.

Articolul va apărea totuş în ziarul D-strâ. In ceeace priveşte replica la atacul din Parlament, aştept să cunosc detaliile. Chestia ad-torului numit?.. Natural, d-lui senator îi trebuie ad-torul prevăzut în proectul d-sale de lege"...

D-nii efori prof. dr. Bălteanu şi Rudolf Suţu, luând cunoştinţă de acuzaţiile d-lui senator Gheorghiade, n'au manifestat nici un semn de uimire. Se vede că şi d-lor se aşteptau la aceasta.

Concluzii: conflictul între dl. Gheorghiade şi eforii epitropiei data de mult şi aştepta doar să izbucnească public...

p. grancea

Amendamentul dela Senat
în chestia zahărului

Bucureşti 20.— Eri la Senat, în urma intervenţiei d-lui Argetoianu, s'a votat legea de micşorare a taxei de import al zahărului, admiţându-se următorul amendament.

„In vederea regulamentării târgului de devize, importul de zahăr va fi contingentat. Condiţiile contingentării se vor stabili de către Consiliul de Miniştri".

Rămâne de văzut dacă deputaţii la Cameră vor admite acest amendament introdus de Senat şi care poate constitui o capcană împotriva ettinirii zahărului.

Diverse

Bucureşti 20. — Un numeros grup de studenţi în drept s'au indreptat eri spre Cameră pentru a manifesta împotriva Legii avocaţilor. Manifestanţii au fost împrăştiaţi de jandarmi.

*

Faţă de unele acuzaţii aduse de deputatul Florea contra d-lui Romulus Boilă acesta din urmă a trimis d-lui Florea o telegramă, prin care îl somează să-şi precizeze şi dovedească acuzaţiile până în 24 ore.

*

Din Berlin se anunţă că fabricele de bere şi proprietarii de berării încep Luni dimineaţa greva, în semn de protestare contra noilor taxe pe bere.

x „Chino-vinul Dr. Rătianu" cu China, Kola, Coca, Genţiană şi Glicerofosfat de Calciu întăreşte organismul dându-i vigoare. Se recomandă convalescenţilor şi anemicilor.

Depozit: Farmacia Dr. Rătianu str. Cuza Vodă 48. 1

PENSIILE PE FEBRUARIE
se plătesc cu începere de Luni

Astăzi fiind 20 Februarie, potrivit itinerariului stabilit anticipat, urma să se purceadă la plata de pensii pe luna Februarie. Hollul ad-ţiei se şi umplusе de pensionari veniţi să-şi ia drepturile.

Dar nu sosise avizul, ci numai acreditivul de 4 milioane lei trimis de direcţia mişcării fondurilor de la finanţe.

Se speră însă că până Luni va sosi avizul, aşa că de Luni se vor plăti pensiile.

D. Ilie Florescu mai speră că dela 25 crt. şi până la sfârşitul lunii să lichideze pensiile şi salariile pe toată luna.

In legătură cu aceasta, administraţia roagă publicul să fie mai urban cu instituţia şi conducătorii ei şi să nu ia atitudini de ameninţări şi insulte, cum s'a petrecut azi dimineaţă şi cum se întâmplă deseori, când din lipsă de bani, nu poate fi satisfăcut. Rex

Cronica poliţiei

Isprava curioasă
a unui individ năbădăios

O agresiune curioasă s'a comis în str. Vasile Conta.

In locuinţa d-lui ing. Grumăzescu din str. Vasile Conta No. 1 a pătruns individul Scalcu Dumitru din str. Sft. Teodor No. 32. Individul a luat la bătaie pe soţia inginerului. La ţipetele victimei, s'au adunat vecinii şi împreună cu gardianul public au izbutit să-l scoată pe Scalcu în stradă. Dar acesta i-a lovit pe toţi. Cu mare greutate a fost dus la poliţie. In arest s'a luat însă la bătae cu arestaţii.

In fine individul a fost legat cobză iniştit şi trimis la circ. a treia pentru cercetări.

— Femeia Maria Condurache din str. Zugravi a reclamat poliţiei că Ion Alexandrescu din Tomeşti-Iaşi i-ar fi furat în cârciuma din str. Arcu No. 1 suma de 400 lei.

— Mai mulţi locuitori din străzile Ştefan cel Mare şi Palat s'au plâns poliţiei că li s'au furat ţevi de plumb dela instalaţii de baie şi hazna.

— Un furt de păsări s'a comis la d. Moisă Felix din Bulevardul Ferdinand No. 9.

Câte un început de incendiu s'a declarat la d. Ghidale Holt din str. Păcurari Nr. 163 şi d-l Natan Natanson din str. Cucu Nr. 64.

Ambele foouri au fost imediat localizate de pompieri.

Diverse — Au fost duşi la poliţie Vladimir Oancea din Prisacani-Iaşi găsit suspect şi Roşca Grigore din str. Uzinei Nr. 53, pentru provocare de scandal.

Rep.

INFORMAŢIUNI

x Ministerul instrucţiei publice a adus la cunoştinţa inspectoratului şcolar că articolul 155 din legea funcţionării şcoalelor secundare trebuie interpretat în senzul că examenul de diferenţă prevăzut de articol,—nu formează un tot indivizibil.

Un elev poate deci promova două s'au trei clase, rămând să repete numai examenul clasei la care a fost respins.

x Corul şcolii ortodoxe va cânta mâine Duminică dimineaţă la ora 10, liturghia la biserica „Sft. Teodor".

Elevele sunt preparate de d. profesor V. Popovici, conducătorul corului mitropolitan.

Corul va dirijat de d. profesor Carp, dela liceul naţional.

x Bătăturile le înlăturaţi sigur cu „Coricol".

Depozit: Farmacia Polak, str. Ştefan cel Mare.

O crimă sălbatică
din cauza unei fete

Legiunea de jandarmi a fost înştiinţată despre o nouă crimă petrecută în judeţul nostru.

In comuna Comarna locuiau D-tru Sărbătoare împreună cu copiii săi, Ion, Petru şi Anica.

Alaltăeri Dumitru Sărbătoare s'a dus cu copii săi la o nuntă. In zorii zilei s'au întors acasă bine dispuşi. Un grup de flăcăi venea după dânşii, cântând şi chiuind.

La un moment dat, pe când intrase în curtea lor, unul dintre flăcăi s'a legat de faţă. Tatăl şi cei doi fii ai lui au tăbărât asupra flăcăului şi l-au străpuns cu cuţitele. El a căzut într'un lac de sânge. S'a iscat o încăerare violentă în timpul căreia fata Anica a fost răpită.

Criminalii au fost dezarmaţi şi duşi la postul de jandarmi, unde s'au început cercetări.

Victima se numeşte Alecu Chiorcan şi era de mult în raporturi rele cu familia criminalilor.

Asasinii au fost înaintaţi azi parchetului. Maur.

x *Crema Khasya* face să dispară ridurile (sbârciturile) feţei. Depozit Farmacia Polak str. Ştefan cel Mare.

INFORMAŢIUNI

x La Palatul Ad-tiv continuă ultimele pregătiri în vederea balului ce are loc în astă-seară. Pictorul Kiriakoff a decorat barul, camera chineză şi boschetele, într'o manieră care va surprinde plăcut. D. Aurel Ion Maican se ocupă cu montarea şi instalarea mijloacelor de iluminat.

Se prevede o afluenţă enormă şi se scontează un succes moral şi material apreciabil.

x Mai mulţi cetăţeni evrei au luat iniţiativa de a sărbători pe circumcizatorul maternităţii israelite din localitate, d. M. I. Abramovici.

D. Abramovici a stabilit un record original, circumcizând până în prezent un număr de 3000 copii.

x Astăzi a avut loc examinarea lucrărilor studenţilor Academiei „Belle Arte" din localitate, concurenţi pentru premiul „Pictor Alexandru Grigorovici". Comisiunea formată din d-nii profesori Ioan Cosmovici şi Otto Briese, a acordat acest premiu d-lui C. Alupei, student în ultimul an al Academiei, care obţine pentru a doua oară acest premiu. Comisiunea a felicitat pe valorosul artist.

ORA 3

Spre un guvern provizor
cu caracter electoral?

Buc. 20 — In cercurile politice se afirmă că d. Titulescu nu poate reuşi să formeze un guvern de concentrare.

In consecinţă, se vorbeşte în prezent că după votarea conversiunii, se va alcătui un guvern provizor cu caracter electoral. D. Maniu a cerut neapărat restaurarea regimului constituţional prin alegeri libere.

*

D. Vaida-Voevod a fost primit azi în audienţă de Rege. Astăzi la prânz d. Maniu a plecat la Bădăcini.

Marea ofensivă pe frontul din extremul Orient

Londra 20—Astăzi dimineaţă la ora 7 japonejii erau pregătiţi pentru marea ofensivă. Comandantul trupelor japoneze a dat ordin să se înceapă atacul.

S'au ocupat poziţiile de luptă. Forţele japoneze posedă 60 tunuri şi 19 tancuri. Deasemenea şi chinejii au primit trupe de întărire. Atacul se dă pe un front foarte larg.

Zeci de avioane japoneze cu bombe zboară deasupra Shapelului. Japonejii întâmpină însă o rezistenţă crâncenă.

D. Painlevé n'a putut forma guvernul francez

Paris 20 — D. Painlevé formase aproape întreaga listă a guvernului, cu d. Boncour la externe, Barthou la război, Daladier, etc... Dar în ultimul moment încercarea a eşuat.

Neintrând în cabinet d-nii Laval şi Tardieu, noul guvern n'ar fi avut majoritate. Deaceia d. Painlevé a renunţat, depunându-şi mandatul.

Se vorbeşte din nou despre un cabinet Barthou, sau Boncour.

Asasinarea unui episcop spaniol

Madrid 20.—Arhiepiscopul Seminario din Pampona a fost asasinat cu mai multe focuri de revolver.

El a murit pe loc. Se crede că asasinatul a fost comis din motive personale, nu politice.

Desfiinţarea tripourilor din Bucureşti

Bucureşti 20.—Ancheta în legătură cu cazul inspectorului de poliţie Bunescu, acuzat că era în legătură cu tripourile, a continuat şi azi dimineaţă.

Au fost ascultaţi 200 martori. Regele se interesează personal de această chestiune, cerând măsuri drastice. Inspectorul Bunescu va fi mutat în provincie.

Siguranţa generală a hotărât să desfiinţeze toate tripourile din Bucureşti.

Totodată se anunţă că d-nii mareşal Averescu şi dr. N. Lupu au decis să desfiinţeze tripourile de pe lângă cluburile lor politice.

Cu sufletul zdrobit de durere, Irénе şi Farmacist Colonel Ed. Cupfer, Henrieta şi Wily Cupfer, Elenuţa şi Avocat Aurel Cupfer, Elena şi Ioan Schreiner cu copiii lor, fraţi, cumnate, soră şi cumnat şi nepoţii, anunţă întreaga familie şi pe prieteni, încetarea din viaţă a iubitului şi dreptului lor

ARNOLD CUPFER

fost comerciant şi proprietar
în vrâstă de 55 ani

Ceremonia înmormântării va avea loc Duminică 21 Februar 1932 ora 3 fix la cimitirul Eternitatea unde se află depus corpul defunctului.

De arendat

prin licitaţie via Sturza situată la capătul Aleelor Copou. Pe rod circa 10 hectare şi 6 fânaţ şi loc de grădinărie.

Ofertele se primesc de d. M. Borcea la locuinţa sa din str. Lăpuşneenu No. 32 în ziua de Mercuri 24 Februarie 1932 ora 4 p. m.

Mărţişoare fine
cu preţuri foarte mici
la Ceasornicăria
S. D. Pistiner
Strada Unirii No. 4 (vis a-vis de Cinema Sidoli).

Numai pentru comercianţi!
Lei 76 cămăşi cu două gulere din creas veritabil, croială ireproşabilă, piept puplin color şi albe vinde atelierul de lingerie
R. Finchelescu
str. C. Negri 59
(lângă, Cofetăria Herş Cofetar intrarea prin sală)

Sindicatul Proprietarilor Urbani din Iaşi

invită pe toţi proprietarii urbani a se întruni Duminică 21 Februarie 1932 ora 10 a.m. în sala Camerei de Comerţ, spre a discuta împreună şi a aviza la măsurile de luat faţă de noile şi grele sarcini fiscale de care sunt ameninţaţi. Nimeni să nu lipsească chestiunea fiind de cel mai mare interes pentru toţi. Domnii proprietari care doresc să se înscrie se pot adresa la sediul societăţii între orele 9-11 a.m. în str. Ştefan cel Mare 29, casele Isidore Margulies.

ANUL XXVIII No. 7445

3 LEI EXEMPLARUL

MARȚI 23 FEBRUARIE 1932

ABONAMENTE
Lei 1000 .
" .
" .
IAȘI.

Fundațiunea „Regele Ferdinand I"
București
Str. Știrbei Vodă 3
(Adm. Dom. Coroanei)

PINIA

ZIAR POLITIC COTIDIAN

ANUNCIURI
se primesc la toate
AGENȚIILE DE PUBLICITATE
și la
ADMINISTRAȚIA ZIARULUI
Iași. — Strada Lăpușneanu 37

Telefoane : Redacția 391 / Administrația 394 / Serviciul de noapte 367

Atitudinea popoarelor

în fața păcii

Cu prilejul conferinței de dezarmare

La 9 Februarie 1932 a fost convocată din nou la Geneva conferința internațională a dezarmării, unde sunt adunați peste 2000 reprezentanți ai diferitelor State, strânși într'o sală specială construită.

Cu armata lumea întreagă cheltuește anual circa 110 miliarde fr. fr., sau 715 miliarde lei, cam astfel repartizați:

115 miliarde	lei	Statele-Unite
95	„ „	Rusia-Sovietică
75	„ „	Franța
75	„ „	Anglia
40	„ „	Italia
10	„ „	România

Ingrozitorul război din 1914 nu a convins omenirea de suferințele îndurate, în care au fost sacrificate *zece milioane suflete* și s'a cheltuit *una mie miliarde fr. fr.*, deoarece de câțiva ani comisiunea dezarmării se străduește să încheie pacte, fără consecințe reale.

Se pierde un timp prețios cu discuții și amânări, căci problema dezarmării nu este echitabilă pentru toate statele, față de poziția lor geografică, cum am fi noi Românii față de Rusia și față de celelalte popoare ce ne înconjoară.

Din cele două speranțe ale omenirei *„Reparațiile" și „Dezarmarea"*, una s'a amânat sine die, cea altă este în curs de discuție, iar criza s'a tot agravat. Omenirea nu reușește să asigure *economistului* proprietatea asupra politicei nefaste. Nici una din puterile Europei, nu vrea să se desbrace de egoismul național, spre a salva vechiul Continent dela falimentul inevitabil.

Germania crede că nu va putea ieși din actuala criză în care se sbate, fără o schimbare a actualei sale organizații, ceiace va avea importanță mai covârșitoare asupra destinelor Europei, decât experiența rusă.

Cancelarul Germaniei D-l Brüning, sub presiunea hitleristă, este silit să se mențină pe terenul declarației categorice, că Germania nu mai poate plăti despăgubirile de razboi, respingând chiar sugestile Marei Britanii de a accepta, până la o nouă dispoziție, moratorul Hoover. *Italia* susține desființarea reparațiilor și a datoriilor de război, idee la care aderă și Anglia.

Americanii nu recunosc că Europa nu poate plăti și că ceeace s'a plătit până acum a fost numai o schimbare de conturi.

Cum ei însă, nu vor să renunțe la plățile europene, nici nu vor să mai continue a face credit Germaniei, situația a devenit aproape intolerabilă.

Franța unanimă nu admite anularea reparațiilor, socotind planul Young ca angajament încheiat și semnat definitiv.

Iar recenta schimbare de politică în Franța, prin îndepărtarea lui Aristide Briand, precum și recentul discurs al lui Laval, foarte puțin conciliant, arată falimentul politicei lui Briand. Prin această schimbare, Francezii au arătat că marele lor om de Stat, era un politician lipsit de simțul realităților și străin problemelor ce frământă omenirea. „Un politician ce a încurcat lumea cu părerile lui, ascultat de naivi și păcălit de șireți, crezând că face „pacifism" atunci când se provoacă o mizerie generală".

In încarcata atmosferă de azi, singura ușurare ar fi *înțelegerea* franco-engleză ce se așteapta pretutindeni.

I. Tzintzu
ing. inspctor general

Cum se pedepsește

un spion în China

Trimisul special al ziarului „New-York-Forwards" publică o scrisoare în care povestește lucruri groaznice din războiul Chino-Japonez. Iată cum relatează el pedepsirea unui chinez care a servit ca spion japonejilor.

Poliția chineză a arestat pe un anume Aba-Kai-Lo. El fusese surprins de avant-garda chineză pe când transmitea japonejilor un plan, după care se putea să pătrundă cu foarte mută ușurință în Woosung.

Aba-Kai-Lo a fost adus la Șangai și în piața publică, în fața unei mulțimi imense de civili și militari, a fost judecat și condamnat la schinguire. Execuția s'a făcut imediat. După ce a fost legat de un stâlp, doi călăi i-au smuls unghiile din degete. Apoi i s'a aplicat pe corp fiare înroșite în foc. Nenorocitul scotea țipete sfâșietoare. Apoi trupul lui a fost despicat în bucăți și trimis armatelor chinene ca să servească de exemplu tuturor chinejilor care ar intra în slujba japonejilor.

Cutremur de pământ în Polonia

Varșovia 22 — Ieri în urma unui ușor cutremur de pământ, s'a observat lângă Jendrzeiv o crăpătură largă de 10 centimetri și lungă de un kilometru.

Marea ofensivă dela Șangai

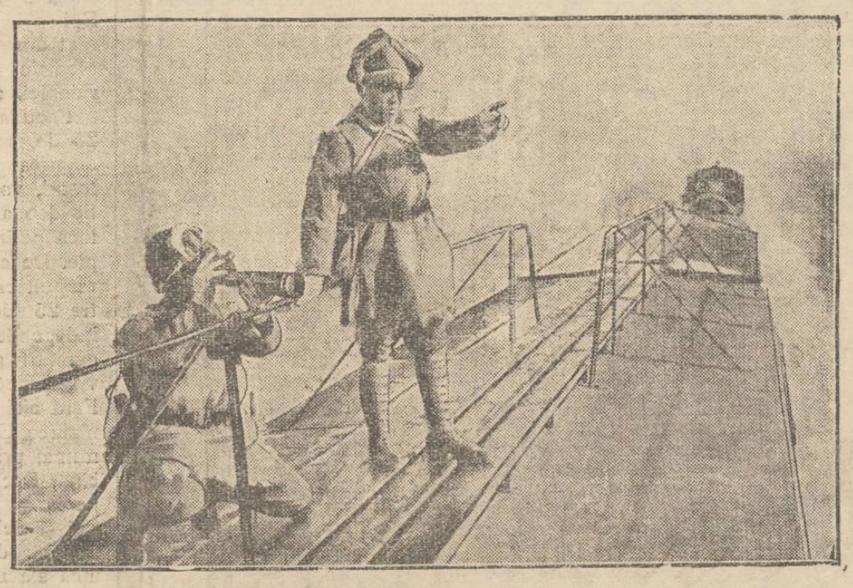

Clișeul reprezintă un tren care transportă soldați japoneji spre câmpul de luptă. Pe acoperișul trenului doi observatori examinează pozițiile.

In prezent, în regiunea Șangaiului, s'a angajat marea bătălie decizivă (amănunte complete în pag. 4-a).

Mașini speciale

pentru săpat tranșeie

Din Moscova se anunță că comisariatul poporului pentru război a aprobat experimentarea noilor mașini de săpat tranșeie.

Mașina de care este vorba poate săpa tranșeie, după necesități, cu o iuțeală fenomenală.

In experiențele făcute până acum, s'au putut săpa cu această mașină 15 metri cubi de pământ pe minută. In felul acesta operațiile militare in viitor vor putea fi ușurate, cu atât mai mult cu cât asemenea mașini n'au nevoie de cât de brațele a doi oameni.

Și astea toate in timpul conferinței de dezarmare !...

Citiți în pag. 4-a :

Crâncena bătălie chino-japoneză

DIN TOATA LUMEA

Cea mai mare moștenire.— Ziarele americane relatează că cea mai mare moștenire lăsată vreodată de un particular în Statele-Unite este aceia rămasă de pe urma milionarului Thomas Fortune Ryan. Acesta era unul din cei mai bogați oameni din America și a murit zilele trecute la New-York.

Pe vremuri Ryan era un modest negustor. A făcut însă speculațiuni îndrăznețe de bursă și a avut un noroc excepțional. Câștiga mereu. In modul acesta a realizat o avere formidabilă.

Exact nici nu se cunoaște bogăția lăsată de Ryan. E suficient însă să menționăm că urmașii defunctului au fost obligați să plătească taxe de moștenire în sumă de 25 milioane dolari, adecă patru miliarde lei. Moștenitorii sânt soția și doi fii ai dispărutului. Aceștia, deși au plătit fiscului asemenea taxe colosale, au mai rămas totuș unii din cei mai bogați oameni din America.

*

O răzbunare originală.—Un caz tragi-comic s'a întâmplat în orașul Dieppe din Franța.

Femeia Yvonne Poignard își surprinsese bărbatul în flagrant delict de adulter. Nevasta furioasă a conceput un plan original de răzbunare. Ea a luat toată lingeria și hainele bărbatului și le-a dat foc în timpul nopții. Soțul rămăsese numai cu o singură cămașă. In zădar a rugat bietul om să fie iertat. Femeia era intransigentă. Ea îi aducea numai de mâncare și îl ținea închis în casă.

Astfel bărbatul a stat prizonier în odaie 16 zile. Văzând că nevasta nu poate fi înduplecată, soțul a fost silit să iese în costum sumar. El a chemat pe vecini, rugându-i să-i cumpere un costum de haine. Astfel a reușit să evadeze din casă.

Consecința cazului este acum un proces de divors. Și e aproape sigur că în urma acestei întâmplări, soții se vor despărți.

*

Sport în Universitate — Pasiunea americanilor pentru sporturi a fost ratificată de curând într'un mod destul de elocvent. Universitatea din New-York a înființat o catedră specială pentru sporturi. Titularul acestei catedre este unul din cei mai apreciați sportsmani din America, profesorul Jack Tilden.

Se predau lecțiuni practice și teoretice de tot felul de sporturi: box, tir, scrimă, patinaj, foot-ball, gimnastică. Cursurile acestea sânt frecventate de foarte mulți studenți. Atât de mulți, încât celelalte cursuri au rămas aproape fără auditoriu. N'ar fi exclus astfel ca în America, Universitatea să devie un simplu... sport !...

*

Cum a fost aleasă Miss Veneția — Am relatat că Mussolini s'a pronunțat contra concursurilor de frumusețe, pe care le-a interzis în toată Italia.

Dar pasiunea pentru asemenea distracții a învins și s'a găsit un mijloc pentru a se trece peste ordinul lui Mussolini. Iată de pildă cum s'a procedat la Veneția:

Concursul de frumusețe a fost organizat pe un vapor francez care se afla în port, întrucât un vas străin nu reprezintă teritoriul Italiei. S'au prezintat numeroase candidate și a fost aleasă o tânără brunetă Sitta Olgersi, în vrâstă de 20 ani. Ea a primit titlul de „Miss Veneția 1932".

Asta însă numai pe vapor. Cum a părăsit vasul, titlul ei nu mai era valabil în mod legal, din cauza ordinului lui Mussolini. Dar Miss Veneția e probabil mulțumită și cu această satisfacție trecătoare !...

Tribuna liberă

Epitropia Sf. Spiridon din Iași

(Ante-proectul d-lui Senator Gheorgiiade)

de d. prof. *Gr. T. Popa*

Dl. Senator *Gheorghiade*, din Iași, a conceput un proect de lege, prin care se modifică radical actuala conducere a Epitropiei. L'a și depus în parlament, fără să ție seamă de observațiile făcute de actuala conducere, și zorește trecerea acestui proect cu *„urgență"*.

Mai întâi cred că—principial—nu se cere urgență pentru o astfel de modificare totală, până nu s'a discutat puțin în public, până când factorii interesați la bunul mers al Instituției n'au fost consultați și ascultați. Știu că, numărul face puterea și că prin vot se poate trece, mai ales în parlamentele noastre, orice concept, pentru a îmbrăca apoi formă de lege. Dar... ce valoare prezintă o astfel de modificare ?

Acum să discutăm puțin amănuntele. Dl. *Ghiorghiade* are o ideie strașnică: el vrea să facă în loc de trei Epitropi, cinci, și acești cinci să fie *pur decorativi*. Tot dezastrul Epitropiei s'ar datori se vede lipsei de la conducerea ei în trecut a Mitropolitului Moldovei, a Primului Președinte al Curții de Apel, a Rectorului, și a unui reprezentant al Camerei de Comerț !

Absurditate curată.

Dezastrul Epitropiei se datorește politicei de partid, care a făcut dintr'o instituție de binefacere, sucursală de club. Din această pricină așezămintele Epitropiei serveau de plasament fără răspundere a tuturor agenților electorali, pe tot întinsul Moldovei. Pădurarii se schimbau cu lista și pecetea Clubului, (indiferent de capacitatea lor) ; funcționarii centrali asemenea ; Epitropii tot așa. Furturile de codru des în averea Epitropiei se acopereau cu gîruri înalte, de înalți politicieni, cum s'a întâmplat și pe vremea unui guvern dat de partidul D-lui *Gheorghiade*.

De asemeni, și mai ales, nenorocirea Epitropiei Sf. Spiridon a fost când în vremea exproprierei a avut la conducere oameni nevrednici, lipsiți total de interes pentru această instituție.

Căci dacă erau altfel, se puteau salva dela expropriere întinderi mari de teren cultivabil, cum s'au salvat la Eforia Spitalelor Civile din București. Această Eforie n'a avut și n'are în fruntea ei nici Mitropoliți, nici membrii de la Casație, nici generali, nici Rectori de Universitate și nici comercianți, și totuși merge incomparabil mai bine, decât Spiridonia.

Conducerea ei a salvat dela expropriere pe lângă toate pădurile, și 30.000 hectare pământ de cultură *(cititi bine 30 000 hectare)*. Spiridonia a rămas cu 170 hectare, cedate și acelea numai pe 10 ani !

De ce ? Fiindcă nu a avut în fruntea ei Mitropoliți ? Nu, ci fiindcă a avut în fruntea ei tembeli și incapabili. Mitropolitul actual care trebuia să fie cel mai vajnic apărător al Epitropiei (fiindcă instituția aceasta a fost clădită pe bază religioasă și era instituție de binefacere și întreținea biserici și schituri) a fost printre primii care au votat exproprierea !

Ba mai mult, a fost unul din cei care a rupt din trupul Epitropiei, contribuind la desorganizarea ei, fiindcă a găsit nimerit să ia din averea Spiridoniei *100 hectare* pământ arabil de cea mai bună calitate și să-l dee Mitropoliei Moldovei, adică sie-și ! Și acuma să-l facem Epitrop ? Ce autoritate morală poate avea cineva care în trecutul apropiat al instituției, a lovit în ea așa de crud ? Actuala conducere a Spiridoniei, caută chiar în momentul de față mijlocul legal de a cere îndărăt dela actualul Mitropolit cele 100 hectare dela Popricani. Vom avea deci un proces cu el și tocmai acum să venim cu o lege prin care să-l punem în fruntea Epitropie, pentruca astfel Mitropolitul să se judece cu sine însu-și ?

Dar lăsăm de o parte conflictul cu Mitropolia și privim chestia din punctul de vedere al eficacității Consiliului de Epitropi. Poate fi serioasă o propunere care dă însărcinări obligatorii, prin lege, unui Mitropolit, unui Rector de Universitate și unui Prim Președinte de Curte de Apel (însărcinări cu totul străine de rosturile lor) ?

Noi nu avem de unde alege. La Iași este câte un singur reprezentant din înaltele posturi pomenite, nu mai mulți ; și dacă de pildă primul Președinte al Curții de Apel, nu vrea să primească cinstea de a fi Epitrop ? Ori, dacă, la un moment dat, unul din acești mari demnitari observă o neregulă, sau crede că observă una, și își dă demisia, cu cine îl înlocuim ?

Dar să continuăm raționamentul acestei erori de concepție ?

Presupunem că toți demnitarii pomeniți primesc și totul funcționează excelent în cea mai minunată Epitropie posibilă (cum ar zice *Candide* bazat pe teoriile lui *Leibnitz*). Ei, când și cum vor putea să se ocupe Mitropolitul Moldovei, Rectorul Universității, și Primul Președinte al Curții de Apel de treburile Epitropiei ? Este exclus ca aceste trei personagii să se poată aduna regulat, atribuțiile lor în genere fiind enorme acolo unde sunt. Rămân atunci, de fapt doi Epitropi : un reprezentant al Facultății de Medicină și un negustor (care totuși ar putea să nu fie negustor, cum de pildă este și nu este D-l Gheorghiade însuși). Cu chipul acesta Comitetul celor cinci se va reduce la Comitetul celor doi, probabil în veșnică neînțelegere.

Noi nu vedem decât o singură soluție bună pentru Spiridonia din Iași : *Scoaterea totală a ei de sub influența politicei*. Și asta se poate face numai cu ajutorul unei instituții independente, ea însuși interesată direct și zi de zi la progresul Epitropiei. Acea instituție este Facultatea de Medicină. Fără Spiridonie prosperă, Facultatea de Medicină din Iași decade, cum de

(Continuare în pagina [illegible])

Actualități politice

Zahărul

Când s'a votat în Cameră proectul pentru reducerea taxei vamale la zahăr, d. Iorga a declarat : „Dacă facem o greșală, o vom repara la Senat".

La Senat, precum se știe d. Argetoianu „a reparat greșala" printr'un amendament care prevede contingentarea importului zahărului, — amendament care în cele din urmă a trecut și în Cameră, cu toată combaterea opoziției Contingentarea va fi stabilită de consiliul de miniștri. Și probabil va fi făcută în așa fel, încât să nu dăuneze prea mult fabricilor de zahăr dela noi.

In modul acesta, e de prevăzut că ieftinirea zahărului va rămâne mai departe o simplă iluzie... dulce !

Amar regim !

O aluzie

In ultimul număr, „Indreptarea" vorbind despre prietinii d lui Maniu, scrie :

„Unul care poartă cea mai frumoasă și nestrămutată prietenie șefului său, este d. Alex. Vaida-Voevod. Nu ne găsim micșorați deloc să mărturisim întreaga noastră admirație acestei prietenii, dovedită indestructibilă".

Aprecierea aceasta pare a fi făcută de însuș mareșalul Averescu. Și evident conținutul ei ar fi o aluzie destul de răspicată la atitudinea d-lui Goga, căruia mareșalul înțelege să-i ofere un exemplu de neclintită prietinie politică. Int.

Cronica Dramatică

MARIOARA VOICULESCU

în „Maman Colibri" de H. Bataille

Miercuri 17 Februarie în timp ce la Trianon Moissi rătăcit pe meleagurile Iașului juca „Jedermann", la Teatrul Național Marioara Voiculescu, cea mai iubită artistă a noastră, răscolia sufletele și umezia ochii spectatorilor atât de numeroși, cu povestea plină de omenesc a eroinei lui Bataille „Maman Colibri".

Cu această ocazie s'a verificat că „teatrul cu lacrămi multe" al lui Portoriche, Bataille și Bernstein, ori cât ar fi considerat de anacronic de unii esteți mofturoși, rămâne teatrul preferat de marele public.

„Maman Colibri", povestea unei mame în vrâstă de 42 ani, îndrăgostită cu patimă de prietenul copiilor ei, în vârstă de 22 ani, va mișca totdeauna mulțimea dacă va fi jucată de o artistă cu un temperament atât de dogoritor ca al Marioarei Voiculescu.

Contrar afirmației lui Diderot că lacrimile comedianului trebue să vină din creer, ale Marioarei Voiculescu pornesc din inimă și merg la inimă. Dela prima apariție în fața publicului și până la ultima cădere de cortină, lumea robită, este de partea ei și o urmărește clipă cu clipă, iertându-i toate faptele nelegiuite — după morala burgheză — care cauzează nenorociri unuia sau altuia dintre ceilalți eroi ai dramei.

Nu se poate găsi imperfecție în jocul Marioarei Voiculescu, pentru că *ea nu joacă*, ci *retrăește instinctiv* viața fiecărei eroine.

Genialul Caragiale a formulat astfel imperativul categoric al teatrului și actorului : „Teatrul care să-mi placă mie trebue să fie viu, cald, fierbinte. Să dogorească viața de aici până colo sus în fundul galeriei ; actorii... să fie niște posedați când es pe scenă ; să aibă un demon în ei ; prin ochi, prin sprincene, prin gură, prin vârful degetelor, prin toți porii, să scoată pe demonul acela și să-l sufle asupra mea. O clipă să nu-i ierte, pe spectator a-și veni în fire, a-și da seama ce vor cu el : să-l ia repede, să-l sgudue, să-l amețească să-l farmece, să-l aiureasă, mai știu eu cum să zic ? *Când or eși din teatru, nici doi ochi să nu fie uscați și sigur : toți să fie împăienjiniți de emoție, amezi de plâns ori de râs".*

Nimeni mai bine decât Voiculeasca nu se supune acestui imperativ. Dar, dacă despre interpretarea protagonistei nu se poate supune decât superlativul, despre restul distribuției, afară de mici excepții, nu se poate spune decât că a fost sub-submediocru.

D. Mielu Constantinescu, în rolul soțului, deși are prestanță, dicție și voce frumos timbrată, este de o stângăcie înspăimântătoare în scenele de violență. Destul de bine în scenele de calm, când are mai puțin de vorbit, dovadă actul ultim din „Ana Karenin" și actul ultim in acest rol Ovid Brădescu, care nu știm de ce a fost anunțat pe afiș dacă n'a luat parte la turneu.

D. Stroe Atanasiu în rolul tânărului amant cam vulgar. Nici într'un caz „Maman Colibri" *bijouvivant*, nu s'ar fi putut îndragosti de un asemenea *bache-bée*. Să nu uităm că teatrul este convenție dela început până la sfârșit. Se poate să fie foarte bun în roluri de comedie.

Ca încheere, credem, că dl. Al. Mavrodi, directorul general al Teatrelor, ar trebui să supravegheze mai de aproape modul în care se organizează turneele protagoniștilor bucureșteni în provincie, pentru a nu mai permite ansambluri cu actori care calcă pe nervii spectatorului.

La fel d. Lică Teodorescu, „le grand impressarie roumain" cum se intitulează d-sa, dacă voește să aibă săli pline până la ultimul loc, pe viitor să se gândească mai mult la alegerea colaboratorilor săi și să nu mai anunțe pe afiș un rând de actori, și să vină cu alții. *M. Alexandru-Foca*

INSERȚIE 1)

S'au publicat în „Opinia" de ieri dările de seamă ale societății „Moldova" și banca „Izvorul" al căror președinte este d. Costică Ionescu. De oarece numele Ionescu este destul de comun, se cuvine a arăta cine este d. Ionescu despre care este vorba.

Deși se află în al 60-lea an al vieții, d-sa desfășoară o activitate demnă de toată lauda, fiind de 36 ani neîntrerupt în serviciul Universității Iași, și de 32 ani membru fondator și președinte al soc. de binefacere „Moldova", de unde n'a primit nici un ajutor ci din contra a muncit și ajutat pe acei lipsiți de mijloace. Ca să asigure viitorul societății a cumparat prin stăruința sa imobilul din str. Stroescu 8, astăzi proprietatea societății. D-sa mai este intendentul unui Cămin unde se bucură de o deosebită considerație, apoi inițiatorul și președinte în al 5-lea an al băncei „Izvorul" a funcționarilor universitari, delegat ad-tor al acestei bănci și ca bun creștin ales în lipsă membru în consiliul parohial al bisericei Toma Cozma.

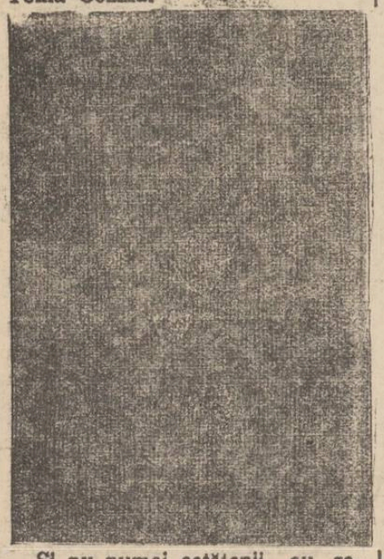

Și nu numai cetățenii au recunoscut cinstea, priceperea și munca acestui om activ ci și Statul, care i-a acordat diferite distincțiuni : Crucea serv. credincios cl. II prin decret regal No. 1942 din 9 Iunie 1909 apoi crucea serv. credincios cl. I-a prin decret No. 1828 din 26 April 1920 și Crucea de război dată de Min. de Război miliținului din cont 1892.

Iată dar o viață de om închinată binelui public pentru care i se cuvin omagii și urări de viață lungă în liniștitul său cămin din str. Speranței întemeiat de 38 ani.

V. S.

Arthur G. Sion
fost șef de Portărei

Domiciliat în str. Asachi No. 8 se însărcinează cu diferitele urmăriri și cu aducerea la indepli-

PUBLICAȚIUNE

Comitetul școlar al Liceului Național din Iași anunță licitație publică pentru lucrări de tinichigerie lemnărie, zidărie, sobe de teracote, pardosire cu xilolit, fierărie (un ascensor), tencueli, văruieli și văpsitorie, în ziua de 15 Martie a.c. ora 8 jum. a. m. in cancelaria liceului, cu oferte închise. Garanția va fi de 5%.

Licitația se va ține în conformitate cu art. 88—110 din L. C. P. și art. 31—53 din regulamentul O. C. L.

Condițiuni detaliate se pot obține în orice dela cancelaria liceului între orele 10—12 a. m.

Comitetul

DOCTOR
L. JACOBY
Specializat la Paris
BOLI de COPII și SUGARI
BOLI INTERNE
Consult.: 8-10 a.m. și 2-7 p.m.
Str. Ștefan cel Mare 29

PEPINIERA
Vestitelor fructe Basarabene

Victor Șcherrer
Chișinau *str. Leovscaia 41 telef. 405*

POMI FRUCTIFERI
din cele mai bune varietăți
precum și
VIȚĂ AMERICANĂ
autentică garantată.
Rip x Rup. 3309 și 101-14
Cataloage la cerere gratis

Tribunalul Jud. Iași Secția III-a
Publicație de Vânzare No. 1336
din 18 Februarie 1932

Tribunalul Iași, secția 3, în baza raportului d-lui jude Sindic al trib. Iași sub No. 1420 | 1932 a autorizat corpul portăreilor Trib. Iași, să efectueze din nou formele de vânzare prin licitație publică a averei mobile proprietatea falitului Zisu Grünberg din Iași str. Anastasie Panu No. 48 compusă din mărfuri, și mobilier de prăvălie evaluată de expert la suma de 26 777 lei.

Se înștiințează că vânzarea și adjudecarea acestor averi vor avea loc în ziua de 24 Februarie 1932 ora 14 la fața locului din Iași str. Strimbă No. 17 bis unde se află depozitată, începându-se licitația publică de la suma evaluării sus menționată cu facultatea d-lui jude Sindic de a o începe și de la o sumă mai mică sub rezerva omologării tribunalului.

Dosar No. 66 | 1931

Președinte, M. Eșianu
Secretar, D. Stancov

DE INCHIRIAT o cameră în str. Armeană 1.

Nu vă lăsați induși în eroare
Vechiul și renumitul
Atelier de lingerie
nu s'a mutat de vis-à-vis de Strand
str. Palat No. 56
Vinde pentru comercianții detailiști cămăși albe și colorate cu două gulere cu LEI **80.**
Cămăși pe măsură pentru particulari cu LEI **90.**
Marfa este confecționată din chiffonul Cras-Ideal, marcă renumită. Garantăm durabilitatea pe un an de zile, pentru cămășile de 90 lei.

România
Corpul Portărelor Tribunalului Iași
Publicațiune No. 37
Anul 1932 luna Februarie 15

Se publică spre cunoștința generală că conform adresei jud. ocol 1 Urb. Iași No. 1278 | 932 se va vinde prin licitație publică în ziua de 29 Februarie 1932 ora 10 a. m. averea mobilă sequestrată cu procesul-verbal No. 5291/1931 dela S. Goldenberg din comuna Copou jud. Iași la pretenția Mendel Marcovici averea compusă din : una lampă suspendată pentru petrol, una masă pentru sufragerie demontabilă, una oglingă de perete cu mesuța ei, 1 lampă suspendată cu abajurul ei pentru petrol, 1 canapea cu oglindă în bracată cu pluș verde, una masă ovală maro, nouă scaune de lemn curbat una dormeză, una mașină de cusut Singer, de picior, iar la ora 11 jum. a. m. tot în aceiași zi se va vinde averea mobilă sequestrată cu procesul-verbal No. 5291 | 1931 dela d. D. Aronovici din Iași str. Cuza Vodă 42 la pretenția aceluiași creditor avere compusă din 1 șifonieră cu oglindă culoare mahon, un bufet culoare maro partea de sus cu uși cu sticlă una casetă de fer pentru bani cu 1 ușă și postamentul ei marca Wertheim, 1 masă demontabilă, 4 scaune lemn curbat, 2 lampi electrice suspendate cu abajur, un ceas pendul, 1 oglindă de perete cu mesuța ei.

Vânzarea se va face la locurile indicate mai sus domiciliul debitorilor pe bani gata și în asistența notarului respectiv.

Șef Portărel, Bazali
Secretar, D. Stancov

Tribunalul jud. Iași secția 3-a
Publicație de Vânzare No. 1297
din 16 Februarie 1932

Tribunalul Iași, secția 3, în baza raportului d-lui jude Sindic al Trib. Iași sub No. 1419 | 932 a autorizat corpul portăreilor trib. Iași să efectueze din nou formele de vânzare prin licitație publică a averei mobile, compusă din mărfuri, edicuri și mobiller de prăvălie proprietatea falitului Șulem Rand din Iași, str. Socola No. 134, evaluată de expert la suma de 22.680 lei.

Se înștiințează că vânzarea și adjudecarea acestei averi vor avea loc în ziua de 24 Februarie 932 ora 15 la fața locului din Iași str. Socola 134, începându-se licitația publică de la suma evaluării sus menționată cu facultatea d-lui Jude Sindic de a o începe și de la o sumă mai mică sub rezerva omologării tribunalului.

Dosar No. 77 | 1931

Președinte, M. Eșianu
Portărel, Gh. Sava

Epitropia Sf. Spiridon din Iași

(Continuarea din pagina I-a)

altfel s'a și văzut. Aceste două instituții sunt așa de legate între ele, înât nu mai pot fi despărțite decât doar dacă chiar Statul ar construi din nou un Spital întreg pentru clinici și l'ar întreține pe dea'ntregul,—ceeace este o nouă absurditate, în condițiile de azi. Dacă e așa, atunci conducerea Epitropiei, ar trebui să emane direct din Consiliul Facultății de Medicină și controlul gestiunei Spiridoniei, tot Consiliul să-l facă.

Facultatea de Medicină numără 25 de profesori titulari. Este greu de presupus că toți cei 25 de profesori, vor fi în același club politic deodată și că vor începe să facă politică de partid în Epitropie. De asemenea e greu de închipuit ca să nu se găsească între 25 de oameni, cu cea mai independentă situație, un glas care să protesteze, atunci când vre-o incorectitudine s'ar încerca. Fără aici o îndoială despolitizarea Epitropiei, se poate face numai prin Facultatea de Medicină. Dar fiindcă Epitropia, are pe lângă Spitale și câteva Biserici și Schituri în seama ei, și fiindcă din averea donatorilor, încă s'a mai păstrat ceva, e bine ca unul din epitropi, să fie ales de Ministrul Sănătății, dintre urmașii familiilor donatoare, sau, în lipsă, dintre persoanele străine Facultății. Ceilalți doi Epitropi însă e bine să fie aleși de către Consiliul Facultății de Medicină.

Această idee a mea, nu este o inovație. Lucrul se practică de mai bine de 10 ani la Cluj, unde conducerea Spitalelor e făcuta de Epitropi aleși dintre profesorii Facultății. Este adevărat că acolo întreținerea clinicilor o face Ministrul de Instrucție. Dar și Spiridonia din Iași actualmente, își are cel mai mare și mai sigur venit, tot dela Ministere (5.000.000 lei, Instrucția Publică, și 15 milioane lei, Sănătatea Publică).

Nu vom putea face două conduceri: una pentru Spiridonia propriu zisă — în stil *Gheo ghiade* — și alta pentru cele 20.000.000 lei, ale Clinicilor — în stil *Popa*. De aceia cred că propunerea cea mai bună este aceea pe care am facut-o eu și care a fost adoptată în unanimitate de Colegiul Medical al Spitalului Central și de către Consiliul Profesoral al Facultății de Medicină din Iași.

In tot cazul, domnule *Gheorghiade*, mai încet cu *urgența*. Intâi discuție, și... cât mai largă discuție.

Prof. Dr. GR. T. POPA
Prim-Epitrop al Așezămintelor Sf. Spiridon din Iași

x Laboratorul de Analize chimice și Microscopice Dr. Rătianu autorizat de Ministerul Sanatatei Publice, execută analize complecte de urini, spute, secrețiuni etc. precum și or ce analize ce interesează Industra, Comerțul și Higiena alimentiară. Iași Cuza-Vodă 48 2

Spectacolele zilei

Unde mergem astăzi?..

22 Februar

Teatrul Național. — *Relache*

Teatrul Cinema Trianon. — *„Jenny Lindt"* (film francez) cu Grace Moore și André Luguet; *„Incurcă-lume"* (comedie germană) cu *Viasta Burian*.

Jurnal sonor *„Paramount"*.

Teatrul-Cinema Phoenix. — *„Lacrimi de iubire"* (un duios roman de dragoste) cu Anna Harding, Cliwe Brook și Conrad Nagel; *„Misterele minei de aur"* aventuri cu Wallace Reed și Charles King. Jurnal sonor *P. D. C.*

Teatrul Cinema Sidoli. — *„Cimarron"* (film senzațional) cu Richard Dix, Irenne Dune și Estelle Taylor; *„O noapte de chef"* (operetă germană) cu *H. Ad. v. Schletow*, Margot Walter și Ida Wust. Jurnal sonor *P. D. C.*

Cinema Elysée — *„Tarakanowa"* (vorbit în l. germană cu *Rudolf Kl. Rogge* și Olaf Fisjord; *„Copiii furtunii"*, film de aventuri.

Cinema „Gheltzer" și Cinematograful Nostru.— *Relâche.*

Berăria Luther (Piața Unirei) Renumitul Jazz Vermont. Bufet copios cu cele mai delicioase mâncăruri calde și reci. Supeuri speciale: Bere și vinuri din pivnițele *Luther"*. Seara dancing în ritmul jazzului Vermont.

Bereria Bragadiru (sala de sus). In fiecare seară trupa de reviste și comedii *Scarion*, dă diferite spectacole amuzante începând de la ora 8 jum. seara.

Comercianții ieșeni protestează contra patentei fixe

Se cere conversiunea și pentru industriași.—Ședința de ieri a Camerei de Comerț

A fost interesantă ședința de ieri a Camerei de Comerț, prezidată de d. I. Botez.

Deschizând ședința, d. Botez expune activitatea desfășurată de această Cameră, de la ultima ședință și până azi, atât în interesele locale, cât și în cele generale. Amintește în chestia locală înființarea biroului special, pentru a înlesni comercianților facerea declarațiunilor, ceiace este o inovație a Camerei din Iași.

In chestiile generale, d. Botez amintește de lupta ce o duce incontinuu, pentru o bună interpretare a patentei fixe; iar în ceiace privește conversiunea, stăm de veghe, deoarece până azi nici guvernul nu știe cum se va prezinta legea. Continuăm lupta,—termină d. Botez, în interesul comerțului și al industriei.

Patenta fixă

Comercianții și industriașii privesc cu îngrijorarea aplicarea patentei fixe.

D. Fred Șaraga, vice-președinte, spune franc: „una am visat și alta mi s'a dat". Și după o largă expunere a proectului inițial, pornit de la Camera din Iași, și al stadiului în care se găsește azi, d. Fred Șaraga, inițiază pe membrii de greaua luptă dusă, până a se obține unele îmbunătățiri esențiale. Și s'a obținut în primul rând o ameliorare reală, acea a dreptului de apel, pentru a se îndepărta o mare nedreptate, aceia ca prin patenta fixă, unii să plătească mai mult decât în trecut iar alții printr'o simplă diferență de una mie lei, să cadă în categoria acelor mari, adecă să plătească mult mai mult decât poate plăti.

D. Șaraga mai enumeră și alte deziderate ce s'au obținut cu asigurarea miniștrilor că vor fi luate în seamă.

Conversiunea

D. Șaraga se ocupă și de așteptată conversiune și de importantele discuțiuni ce au avut loc la uniunea din București la care au participat președinții camerelor de comerț și senatorii acestor instituțiuni.

— „Nu trebue să se ruineze comerțul și industria, care au furnizat mărfurile lor pentru nevoile agricole. Și dacă toți dorim ca plugarul să fie salvat, nu se poate concepe ca să fie neglijați industriașii din orașe, industriașii pământului care au a suporta și ei riscurile".

Părerea fiind în asentimentul adunării, e viu aplaudată.

*

S'au mai discutat diferite chestiuni, interesând diverse bresle.

DAN

SINUCIDEREA DRAMATICA A UNEI TINERE FETE

CAUZA: O DECEPȚIE AMOROASĂ

Chișinău 22.— Pe terasamentul liniei ferate Chișinău-Galați, lângă stația Valul lui Traian, a fost găsit cadavrul unei femei.

Cadavrul a fost în așa fel mutilat, încât la început nu se putea ști cărui sex aparține. Capul, mâne e și picioarele erau despărțite de trup.

Intr'o poșetă însă s'au găsit acte pe numele d-șoarei Maria Andronache, în etate de 19 ani, precum și o scrisoare către autorități, din care rezultă urmatoarele:

Venind din Galați în interes de serviciu, un oarecare functionar Truescu, a făcut cunoștința frumoasei fete.

Truescu i-a promis că o va lua în căsătorie. Maria consimte și pleacă cu el la Galați. Acolo însă e supusă unui tratament sălbatec.

In afară de aceasta, Maria află că Truescu e casatorit legitim cu o altă femeie. Disperată, fata ia trenu Galați-Chișinau. Are însă numai o sută de lei și e dată jos în stația Valul lui Traian.

Toate aceste decepții o fac să-și piarză cumpătul și să se arunce sub roțile acceleratului Chișinău-Galați.

Coresp.

Incendiul de ieri din str. Lăpușneanu

Un incendiu a izbucnit ieri la imobilul din strada Lăpuneanu No. 6. proprietatea d-lui Emanoil Marcovici.

Focul a provenit dela o lampă de benzină, lăsata într'o odaie a d-nei Tacu, de la etajul 3, unde niște lucrători au reparat țevile de apă.

La început grinzile din pod au ars înăbuș t, iar la ora 3 după amiaza flacarile au cuprins întreg acoperișul cladirii.

Au sosit toate secțiile de pompieri—sub comanda d-lui cpt. Anghelescu.

După o muncă de două ore incendiul a putut fi localizat.

Au suferit pagube: d-na O. Tacu, cpt. Palade, M. Cațichi, dr. Barth, etc.

Au fost conduși la poliție lucrătorii care au reparat țevile, pentru a fi cercetați. Ei se numesc: Gh. Zaharia zis Buliga din str. Pacurari 45 și Ion Pogor din str. Iarmaroc No. 35.

Clădirea era asigurată.

Pagubele trec de jumătate milion lei.

Rep.

Din isprăvile excrocului internațional

El a încercat să dea o lovitura și la Banca de credit mărunt din Huși

Huși 22— Pe fie care zi ies la iveală noui manopere încercate de iscusitul excroc internațional Albert Herșcovici din București.

Cu ocazia aflării lui la Huși unde a înșelat pe comerciantul I. Erlichman luându-i o sumă de bani și o poșeta de argint, dându-i drept gaj o poliță în valoare dublă semnată Radivon (marele bijutier din Capitala), Herșcovici s'a prezentat la Banca de credit mărunt încercând să excrocheze o sumă prin abilități. Cum după aparență individul părea om cinstit, reușise o clipă să cucerească încrederea personalului băncii. D-l Arn. Frucht directorul băncii a stat totuși la îndoială asupra celor debitate de excroc, refuzând să-i primească oferta (gajul unor polițe false). Comerciantul Erlichman a rămas păgubit.

Leontin

Al III-lea concert simfonic

Societatea simfonică își continuă concertele din această stagiune, având în vedere entuziasmul cu care au fost primite concertele trecute.

Al 3-lea Concert are lor *Vineri 26 crt, la Teatrul Național.*

Bagheta o deține *Maestrul Ciolan* directorul general muzical al Societății.

In program figurează Simfonia I-a de Schumann și Carneval în Paris de Svendsen care au fost executate cu succes în stagiunile trecute.

In afară de aceste două piese se va executa și „variațiunile simfonice" de Franck în primă audiție cu orchestra, solistă fiind d-na Eliza Ciolan distinsa absolventă a Academiei din localitate care și-a perfecționat studiile în Paris.

Atât dirijorul cât și solista sunt o chezășie pentru succesul moral al concertului.

Credem că publicul va aprecia zelul muzicanților ieșeni desbrăcați de materialism și va participa la concert în număr cât mai mare.

Biletele s'au pus în vânzare la Agenția Brașcu, cu prețuri reduse.

x Laboratorul de analize Dr. Beceanu Piața Halei Iași, execută în cele mai perfecte condițiuni, analize complecte de urină. La cerere se pun la dispoziție vase speciale de colectat urina.

INFORMAȚIUNI

x *Sâmbătă seara, în fastuoasele saloane al Palatului Administrativ, a avut loc balul pentru ajutorarea sinistraților. A asistat un public imens, de cea mai selectă calitate. Au fost reprezintate toate categoriile sociale: magistratura, armata, universitatea, politica, barou, comerțul, etc.. S'a petrecut admirambil până Dumineca dimineață într'un cadru splendid de fast și veselie.*

Balul acesta prezintă și un frumos accent evocator. Pe vremuri, la Curtea Domnească aveau loc asemenea petreceri grandioase Astăzi, pentru prima oară după războiu, tradiția a fost continuată, cu avantajul modern al scopului filantropic. Inițiativa merită în adevăr cel mai sincer elogiu

Marea consfătuire de la Primărie

pentru soluționarea problemei apei

Situația conductei — Diverse propuneri — Chestia apometrilor — Latura tehnică și latura socială — Regia mixtă — Comisiuni de studiu

La primărie a avut loc ieri dimineață o reuniune a tuturor edililor, foștilor demnitari ai orașului, și diferitelor persoane care cunosc chestiunea conductei de apă.

A prezidat d. *primar P. Bogdan*. D-sa a arătat situația gravă a conductei, necesitatea urgentă de reparare, cheltuelile extraordinare care se impun și imposibilitea primăriei de a face față acestor cheltueli. Primăria ar vrea să transforme serviciul apelor într'o societate a apelor, care să se ocupe de repararea conductei. Deaceia a convocat consfătuirea aceasta ca să asculte părerile tuturor acelora ce cunosc chestiunea.

D. inginer Welt a cetit un memoriu întocmit de d-sa și care a fost prezentat în Februarie 1931 comisiunei instituită de primărie pentru a propune o soluție în chestia apei. In acest memoriu d-sa arată defectele grave de pe conductă și necesitatea rezolvirei acestei probleme, printr'o societate particulară sub formă de regie mixtă.

Apometrii

D. ing. Antistescu expune situația gravă de pe conductă. Conducta este amenințată pe o bună parte din lungimea ei.

Tuburile sunt parte găurite, parte descompuse de agenți chimici. Spre a se evita o catastrofă, e nevoit să micșoreze din ce în ce debitul de apă. Urmarea este că amenință din nou epidemiile.

O soluție imediată este aceia a apometrilor, cu ajutorul cărora s'ar putea controla unde sunt pierderi de apă și s'ar putea face reparații imediate. In felul acesta, economia de apă va fi considerabilă, și Iașul ar putea avea apă mai mult timp.

D. Ing. Nițescu combate ideia apometrilor, arătând că ar aduce mari prejudicii populației, care ar face economie de apă, întocmai cum se face și la lumina electrică.

D. Ing. Andriescu-Cale susține chestia apometrilor, arătând că acolo unde au fost introduse s'a putut face o economie de apă de 40 la sută, fără ca locuitorii să fie prejudiciați. D-sa citează numeroase exemple din străinătate. O societate de apă fără contoare, care să ție o permanentă contabilitate a apei, va da faliment.

D. Ing. Welt spune că nu trebuesc contoare individuale. Pentru controlarea pierderilor, ajung contoarele de sector.

D. ing. Casetti afirmă că la București deși există contoare, populația nu face economie de apă, deoarece prețul e redus.

D. ing. Nițescu: Reparați întâi conducta și apoi discutați apometrii. Cu cât prelungiți mai mult discuția, cu atât țevile ruginesc mai tare.

Regie simplă sau mixtă?

D. *D. Dimitriu* arată că serviciul apelor nu poate continua să funcționeze sub conducerea primăriei. Mai bine de jumătate din oamenii politici ieșeni nu-și plătesc dările. Când agenții primăriei vin să ceară banii, sunt alungați și uneori chiar loviți. La o societate particulară nu s'ar întâmpla acest lucru.

Societatea aceasta trebue să fie o regie mixtă, deoarece regiile simple s'au dovedit a fi deficitare.

D. *ing. Tzântzu* susține că ar putea fi realizată societatea prin lansarea de acțiuni. Cele 25 milioane lei necesare, s'ar putea strânge prin acțiuni a 1000 lei. D-sa se declara contra apometrilor.

D-nii *prof. dr. Tănăsescu* și *dr. Zosin* susțin chestia apometrilor, după care d. *Osvald Racovitză* arată eficacitatea regiei mixte care ar asigura apă sigură, curată și suficientă la Iași.

Două comisii de informație

D. prof. Prasa ridică și d-sa chestiunea diferitelor personalități politice care nu plătesc dările și propune ca să se formeze două comisiuni: una să raporteze la o viitoare ședință situația conductei, și alta situația financiară.

In prima comisie propune pe d-nii ing. Casetti, Andriescu-Cale, Welt și Volanschi; în a doua d-nii Racovitză, Gheorghiade, Alfons Herovanu și Einhorn.

Din ambele comisiuni vor face parte și d-nii primar P. Bogdan și ing. Antistescu.

Apa de Ciric

D. Ing. Bejan amintește că atunci când s'a construit conducta, d-sa a propus ca să se aducă apă dela Ciric, dintr'un lac artificial, Propune abandonarea conductei dela Timișești și punerea în aplicare a planului său.

Apă dela Prut

Intr'o frumoasă expunere d. *ing. Volanschi,* directorul uzinei electrice, propune ca să se facă o a doua conductă care să aducă apă dela Prut.

Numai cu ajutorul a două conducte, Iașul va avea permanent apa. Clujul nu poate fi un indiciu bun pentru o regie simplă, de oare ce n'are greutățile de care suferă Iașul.

Odată cu repararea conductei trebue normalizat și serviciul canalelor.

In tot cazul, trebue să se introducă apometrii.

D. *Gheorghiade* arată că sistemul impunerilor este defectos. Nu proprietarii trebue să plătească pentru apă, ci chiriașii, adică consumatorii. Din cauza aceasta s'au ridicat datoriile de apă la sumi colosale la unii proprietari.

D. *prof. dr. Râșcanu* arată că atât prin introducerea apometrilor cât și prin aplicarea propunerii d-lui Gheorghiade, s'ar lovi în populația săracă. Ea n'are lumină electrică și prin aceasta nu va avea nici apă.

Primăria trebue să apere interesele și ale comunei care angajează 600 milioane lei în construcții și ale acestei populații nevoiașe. D-sa va ridica chestiuni și în consiliul comunal.

D. Meissner cere ca să se deie comisiunilor o cât mai largă posibilitate de discuție.

D primar P. Bogdan încheie discuțiile propunând două comisiuni: una financiară compusă din d-nii Botez, Gheorghiade, Einhorn și Duf; și una juridică formată din d-nii Dimitriu, Alf. Herovanu jurisconsultul primăriei și Osvald Racovitza. Ambele comisiuni vor lucra sub președenția primarului. Ele vor aduce rezultatul într'o ședință viitoare.

Rep.

„MICUL PARIS"

Marea fabrică de corsete din Iași str. Cuza Vodă 46 (lângă Banca Moldova)

lucrează comenzi de burtiere, corsete, sutiene, bandage medicale și lengerie de dame fină, în fabrica proprie, sub directa conducere și supraveghere a marelui specialist din străinătate

Signor **M. STERNSCHISS**

Rog onor clientelă să nu confunde firma „MICUL PARIS"

Noua conducere

a corpului contabililor din Iași

Eri a avut loc prima ședință pentru constituirea noului consiliu al corpului contabililor care, s'a format astfel:

D-l G. Marinescu, președinte, d-nii L Georgescu și Ilie Florescu, vicepreședinți, B. Țimand, secretar-casier și d-nii Ilie Criveanu, L Horoveanu, Leonida Gheorghiu și Horia Grosu, consilieri.

D-l G. Marinescu mulțumește consiliului pentru alegerea d-sale ca președinte, și promite că va depune toată munca și stăruința, pentru ca acest corp să corespundă cu totul menirei sale și să fie spre adevăratul folos al membrilor săi întru înbunatățirea atât a stării materiale cât și acelei morale.

La aceste declarații se asociază și d-nii vice-președinți I. Georgescu și Ilie Florescu care spun că vor seconda în totul acțiunile care vor duce la propășirea corpului.

D.

x O lucrare valoaroasă — D-l George Băileanu, asistent la Fac. de Drept din localitate, publică o nouă lucrare asupra așezămintelor Sf. Spiridon intitulată: *Instituțiile Epitropiei Sf. Spiridon între anii 1800 și 1833.—Evoluția fondațiunilor de asistență publică ale Casei, din Moldova după documente inedite.*

Această contribuțiune la studiul persoanelor juridice formează partea IV și V-a pe care fostul director general al Casei, o consacră marelui așezământ filantropic din Moldova, pe care l-a condus.

In primele trei părți apărute, d-sa s'a ocupat de fondarea Epitropiei Sf. Spiridon și de crearea persoanelor juridice în vechiul drept privat, precum și de evoluția juridică a instituțiunii de la 1702 la 1800.

Acest studiu apărut tocmai acum când în jurul administrației Epitropiei sunt angajate atâtea discuțiuni, iar, apoi, fiind alcătuit de fostul ei Director General, reprezintă un interes deosebit, pentru Iași și o valoroasă contribuțiune pentru Epitropia Sf. Spiridon, asupra căreia vom reveni detailat in curând.

x In legătură cu o informație anterioară, dl. Martin Welt ne roagă să precizăm că d-sa este într'adevăr farmacist-diriginte, cu drept de liberă practică în țară, și conduce actualmente o droguerie medicinală în localitate.

INFORMAȚIUNI

x In cerc intim s'a celebrat Sâmbătă seara 20 crt. logodna drăgălașei d-re Amalia Leibovici din Podul-Iloaei cu d. Simon Katz coproprietarul firmei „Comerțul" din Iași. S'a petrecut într'o atmosferă foarte plăcută până în zorii zilei.

x **D. Doctor I. Schwartzman** fost asistent al clinicei din Paris specializat în boli de inimă, plămâni și rinichi. Tratamentul tuberculozei pulmonare cu pneumotorax artificial, injecții sclerozante la varice, consultă *boli interne și copii* zilnic între 11—1 a. m. și 4—7 p. m. în str. Căpitan Păun No. 10. Telefon No. 11.

x **Administrația Sanatoriului Doctor Tzaicu,** *Iași strada Carol* 20. Se aduce la cunoștința generală că pentru a veni în ajutorul funcționarilor publici și **a tuturor persoanelor care nu pot plăti mult pentru căutarea sănătății** de acord cu direcțiunea medicală s'a făcut pentru cazurile chirurgicale un tarif special de 2500 lei, în care se cuprinde pensiunea pe zece zile, operația, medicamentele fără nici o altă plată în plus. Prezentarea carnetului de funcționar sau a acestui anunciu detașat din ziarul „Opinia" dă dreptul internării în Sanatoriu în condițiunile de mai sus.

Au mai murit doi lei

la menajeria din Tg. Cucului

Am relatat că la menajeria din Tg. Cucului au murit cinci lei.

In ultimul timp au mai murit încă doi lei.

Serviciul sanitar al orașului a fost sezizat de aceste cazuri.

D. dr. Bulău a dat delegație d-lui dr. Berbeciu ca să ia măsurile cuvenite.

In urma unei anchete făcute la fața locului, d. dr. Berbeciu a dispus închiderea menajeriei. Personalul a fost pus imediat sub o supraveghere atentă, iar obiectele dezinfectate.

x **Tenul iritat de vînt** și de frig se normalizează și înfrumusețează repede întrebuințând **Crema Miraculoasă** specialitatea Farmaciei Dr. Ratianu Iași, Cuza-Vodă 48. Marca depusă. Cereți ambalajul original. 2

D. dr. I. Niemirower

serbătorit la Iași

Evreii din Iași au sărbătorit cu o deosebită solemnitate pe d. *șef rabin dr. Niemerover,* senator, cu ocaziunea împlinirei vrâstei de 60 ani. In localul lojei „Bnei Brith" s'au adunat în acest scop reprezintanții tuturor instituțiunilor evreești din localitate. D. avocat *Kiva Ornestein,* președintele lojei, face biografia mănunțită a sărbătoritului.

Mai vorbesc apoi:

D. *Ilie Mendelsohn,* în numele comunității israelite;

D-na *O Braunștein,* în numele orfelinatului evreesc;

D-na *dr. Ochs,* președinta „Reuniunii femeilor israelite";

Dr. Milian, în numele școlii „Junimea No. 2";

Dr. Solomovici în numele organizației sioniste;

D. dentist Grünberg-Moldovan din partea școlii „Hachalutz".

D. avocat *D. Lazăr* în numele U. E. R.

D. Carol Drimer în numele Universității libere" și a cercurilor „Ronetti Roman", „Enric Furtună" „Umanitatea".

D Jean Hefter, în numele spitalului israelit.

D-na *dr. Pekelman,* președinta A. C. F.

D. *dr. Pekelman* în numele logei;

D. *M. I. Moscovici,* ca fost elev. S'a evidențiat faptul că dr. Niemirower este ieșan; aici și-a început activitatea și s'a distins în societatea israelită.

Rep.

INFORMAȚIUNI

x *Amendamentul „contingentării" la legea pentru reducerea taxei de import a zahărului, a fost admis și la Cameră.*

Este deci clar că nu vom avea zahăr ieftin, așa cum nădăjduisem.

„Contingentarea" va da putința guvernului să facă unele presiuni asupra trustului; va obține o mică ieftenire; dar zahăr ieftin așa cum trebue și poate să fie, —nu vom avea.

x Ministerul face cunoscut, că aprobă alegerea domnișoarei Alice Antonescu —profesoară și a domnului Gr. Geogoneanu ca cenzori — ai comitetului gimnaziului din Tg. Frumos.

x *D-l prefect de județ I. Axinte lucrează la centralizarea încasărilor și cheltuelilor suportate de balul ce a avut loc Sâmbătă seara.*

Se crede că venitul net va fi între 150.000—180.000 lei.

x *La Trib. s. I* se judecă mâne, în continuare procesul intentat d-rei Ana Severin, fosta directoară a școalei normale de fete „M. Sturdza".

Vor fi audiați ca martori d. Jean Ionescu inspector financiar al Ministerului Instrucției (din partea acuzării) și principesa Olga Sturdza, președinta comitetului școlar (din partea apărării).

x Doctorul **BRENER** *specialist mamoș,* boli de femei, consultații de la 2 până la 4 p. m.

DOI COPII

șefi de bandă

Chișinău 22. — Curtea cu Juri a condamnat ieri la șase luni și una zi închisoare pe copiii Boris Sokolow și W Drotikow, în etate de 16 și 14 ani, organizatorii și conducătorii unei bande de hoți minori.

Banda are la activul ei zeci de furturi.

Se plătesc pensiile

pe luna Februar

Ad-ția Financiară încasând azi dimineață dela Banca Națională acreditivele de 4 milioane sosite alaltăeri, a început plățile pensiilor conform itinerarului.

Din aceasts sumă au fost plătiți acei prevăzuți în tablou la data de 20 și 22 Februarie.

*

Ad-torul Financiar invită lumea ca odată cu carnetele să prezinte și certificatele cunoscute.

Cum sunt mulți pensionari care la viză nu prezintă certificatul amintit, — dl. Ilie Florescu precizează că luna aceasta se mai tolerează acest lucru,—dar pe Martie, d-sa nu va viza nici un carnet care nu va fi însoțit de certificat.

Deasemeni, d-sa roagă pe pensionari să se pue la curent cu impozitul pe trimestrul în curs.

*

Pentru salarille pe luna aceasta, n'a sosit nici un acreditiv. Se speră pe Joi 25 crt.. Rex

Furturi, scandaluri și bătăi

în județul Iași...

Legiunea de jandarmi a primit relatarile ultimelor fapte petrecute în regiune:

Abuz de încredere.— Locuitorul Vasile Dan din satul Balș-Tg.-Frumos a reclamat că a fost excrocat de Gh Manescu din Belcești.

Furtul unui cal — Săteanul Vasile Mănescu din satul Liteni este cercetat ca autor al unui furt. Acesta a vândut un cal care ar fi proprietatea lui C-tin Balș din Copou.

Necazuri casnice.—Femeea Casandra Gh. Florescu din Belcești și-a reclamat soțul care a părăsit domiciliul, luînd și numeroase obiecte casnice.

Crimă din gelozie.—Tânărul V. Lupaș din Hodora a ranit grav pe iubita sa Catinca Vulcan, pe care o bănuia de infidelitate. Victima grav rănită, a fost internată în spital, iar criminalul arestat.

Uitraj cu lovire.—Agentul fiscal C-tin Formagiu din satul Belcești venind să încaseze dările curente dela locuitorul Ioan Gherasimescu, a fost bătut de aceste cu o furcă și amenințat cu moartea.

Furt de lemne —Au fost arestați sătenii Ion Racaru și frații Gh. și Vasile a Babei din Costuleni pentrucă au furat lemne din padurea Statului și depe proprietatea lui V. Arnăutu.

Lovire.—Locuitorii Vasile Chelo și Const. Chiriac au lovit grav cu ciomegele pe frații Mihai și Ioan Oancea din Belcești.

Motivul: o veche ură în contra lui Ioan Oancea, tatăl celor loviți.

Din cauza viscolului.—Treizeci de oi proprietatea lui Th. Prisacaru s'au rătăcit de turmă în timpul ultimului viscol și au fost găsite într'un dâmb. Rep.

IN CURÂND

O NOUĂ SERIE DE

Mari Premii Gratuite

Hemoroizi

Anusol-Goedecke

Timp de 25 ani încercat cu succes. Fără substanțe vătămătoare. De găsit la toate farmaciile și drogueriile.

Goedecke & Co. Berlin, Charlottenburg 1 Kaiserin-Augusta Alee 86

Depozit: Heinrich Stevenichen, București, Str. Smârdan No. 41

„Fulgerul din București"

Fabrică de Boiangerie și Spălătorie Chimică

Aduce la cunoștința onor. sale clientele și onor. public că pentru a fi la îndemâna publicului a mai deschis, pe lângă vechile birouri din *str. Cuza-Vodă 35 și Lăpușneanu 15,* încă 2 birouri de primirea obiectelor pentru vopsit și curățat.

Unul în Strada UNIREI 6, (lângă Cinema Sidoli)

Al doilea în Strada CUZA-VODĂ 9, (vis-a-vis de Prefectura de Poliție)

Instalațiile noastre, permit cea mai ireproșabilă execuție, dar prețurile sunt foarte reduse.

Fabrica „Fulgerul din București"

str. Dragoș No 25, Proprietar OSIAS SEGALL

Familiile: Han, Gentimir și Botez, adânc mâhnite anunță încetarea din viață a prea iubitului lor

HUGO HAN

Căpitan în rezervă. Fost secretar general al Primăriei Municipiului Iași, decorat cu mai multe ordine.

Cortegiul va pleca dela locuința defunctului, str. Elena Doamna No 20, Marți 23 Februarie 1923, ora 14 (2 p. m.) spre cimitirul Eternitatea.

Prezenta ține locul oricărei invitații.

DE ÎNCHIRIAT dela 23 Aprilie crt. un apartament compus din hall, cinci camere mari, odae de bae instalata, scară de mozaic și tot confortul necesar. Informațiuni la d. M. H. Goldner în acelaș imobil str. Gh. Mârzescu 9.

PIERDUT un portmoneu conținând buletinul biroului de populatiei cu No. 40941 | 929, cartea de șofer cu No. 1613 | 929. Le declar nule și fără valoare în mâinile oricui se vor găsi. Găsitorului ofer recompensă.

IACOB CAZACIEȘIN

str. Alexandri 4, Garajul Zarifopol

Mărțișoare fine

cu prețuri foarte mici

la Ceasornicăria

S. D. Pistiner

Strada Unirii No. 4 (vis-a-vis de Cinema Sidoli).

Pension Wabuzek

700 metri dela gara Bârnova, pe drumul ce leagă gara de „Sanatoriul Bârnova".

In pădurea de brazi, construcție modernă, apă sub presiune caldă și rece, canal, electricitate.

Toată organizația similară cu pensiunile din străinătate și după sugestiile d-lui Dr. Gancevici.

Repaus, supralimentație și îngrijire părintească pentru debili, anemici și convalescenți.

Nu se primesc bolnavi.

Adresa: **PENSION WABUZEK**

Gara Bârnova

La Răceli

Gripă Junghiuri

Dureri de Cap

Reumatisme

Dinți

luați

NOVAL

NU ATACĂ INIMA

Căutăm reprezentanți

principali, cu proviziune prealabilă, pentru achiziționi ușoare atât în localitate cât și în regiunile apropiate.

Oferte sub „Existență sigură" la administrația ziarului.

ULTIMA ORĂ

VIAȚA POLITICĂ

O importantă întrevedere
Titulescu-mareșal Presan

Bucureşti 22.— D. Titulescu a făcut ieri ultimele vizite. D-sa a avut întrevederi cu d-nii Vaida, Mihai Popovici, Pangal, Lugoşanu, Eftimie Antonescu, I. Răducanu, V. Tilea.

Ieri d. Titulescu a luat dejunul cu d. Argetoianu. Iar după amează la ora 4, *d. Titulescu a avut o lungă întrevedere cu d. mareşal Presan. Acestei întrevederi, care a durat mai bine de două ceasuri, i se atribuie o deosebită importanță.*

Astăzi la prânz d. Titulescu va fi primit din nou de Rege, căruia îi va expune rezultatul întrevederilor. Astă seară sau mâne la prânz d. Titulescu va părăsi Bucureştii, plecând la Geneva, unde va cere să se procedeze la o nouă alegere pentru demnitatea de preşedinte al Adunării Ligii Naţiunilor, întrucât mandatul d-sale a expirat.

*

Inainte de a pleca la Bădăcin, d. Iuliu Maniu a declarat prietenilor politici că se va reîntoarce în Bucureşti în cursul acestei săptămâni.

*

Ieri după amează d. Argetoianu a lucrat împreună cu d-nii Valjean, Stoianovici şi Radian la proectul de conversiune. Astăzi comisia specială a Camerei va examina lucrările, iar Joi se va începe probabil discuţia generală asupra proectului.

Hitleriştii cer înlăturarea republicii
şi restaurarea monarhiei în Germania

Londra 22. — Ziarul „Daily Mail" anunţă că de la „Casa Brună" din München s'a răspândit ieri în toată Germania ordinul de zi cu proclamarea deciziunii statului major hitlerist, prin care se cere înlăturarea sistemului republican introdus la 4 Noembre 1918, când a abdicat Kaiserul Wilhelm.

Hitleriştii susţin că acest sistem revoluţionar mai este sprijinit astăzi numai de guvernului Bruening.

Hitleriştii cer să se restaureze monarhia în Germania şi anunţă ca vor întreprinde o mare acţiune în această direcţie.

D. GOGA IŞI FACE UN PARTID SEPARAT?

Bucureşti 22 — In cercurile politice se afirmă că retragerea d-lui Goga din partidul poporului este inevitabilă. D. Goga socoate că articolele mareşalului Averescu publicate în „Indreptarea", nu intră în vederile sale.

Se mai precizează că d. Octavian Goga este hotărât să formeze un partid separat, fiind convins că vă fi urmat de numeroşi partizani politici.

D. GOGA

RĂZBOIUL DIN CHINA

Marea bătălie din regiunea Şangai
Trupele japoneze au reuşit să înainteze şi să ocupe noui teritorii

Londra 22.— Marea bătălie din regiunea Şangaiului a continuat în tot cursul zilei de ieri. Duelul de artilerie n'a încetat un moment.

Se anunţă că trupele japoneze au continuat înaintarea, reuşind să izgonească forţele chineze din Woosung şi să ocupe un sat şi o gară de pe linia ferată Woosung-Şangai.

Japonejii au izbutit să încercuească trupele inamice din trei părţi, punând astfel armata chineză în mare dificultate. Tunurile de pe vapoarele japoneze continuă bombardamentul în acelaş timp cu atacurile din avioane.

Zilnic trupele japoneze reuşesc să câştige 2 până la 3 kilometri. In drumul spre Nanking, japonejii mai au de învins un singur obstacol: diviziile mareşalului chinez Ceang-Kai-Cek.

Naţional-ţărăniştii cer revizuirea averii funcţionarilor publici
Intrunirea din Bucureşti

Bucureşti 22.—In sala „Tomis" a avut loc ieri congresul organizaţiei naţional-ţărăniste din Ilfov, sub preşedinţia d-lui Virgil Madgearu.

Au participat aproape 1000 delegaţi.

D-nii Madgearu şi Popescu-Zorica au rostit câteva cuvinte introductive.

D. *Pompiliu Ioanitescu* protestează contra sistemului de a se amesteca persoana Regelui în luptele politice.

Se produce un moment de vacarm. Unii oratori vor să vorbească în diferite chestiuni de ordin personal.

D. *Madgearu* declară că orice chestiune personală trebuie înlăturată.

D. *dr. Graur* constată că cetăţenii jud. Ilfov nu şi-au făcut datoria în alegeri. Deaceia d. Madgearu n'a putut intra în parlament. Dar vina mare este a legii electorale de astăzi.

D. Madgearu a obţinut 9500 voturi şi n'a intrat în Camera, în timp ce guvernul cu 3000 voturi a câştigat un mandat. Propune o moţiune pentru modificarea actualei legi electorale şi pentru acceptarea proectului electoral al d-lui Mirto.

D. Madgearu arată forţa partidului naţional-ţărănesc şi critică metodele actualului guvern.

Cere să se ia în discuţie proectul pentru controlul averii funcţionarilor publici. Sânt slujbaşi care confundă buzunarul lor cu tezaurul statului. Sânt deasemenea funcţionari înalţi, „cavaleri ai bacşişului".

Partidul naţional-ţărănesc îşi ia angajamentul ca în viitor să sancţioneze aspru pe toţi profitorii banului public.

Sala ovaţionează şi cere un guvern constituţional. Se votează o moţiune, prin care se protestează contra împuşcării celor patru muncitori ceferişti şi se cere revenirea d-lui Maniu la şefia partidului.

Voevodul Mihai
la patinaj

Bucureşti 22 — Marele voevod Mihai ia lecţii de patinaj. Acest sport îl atrage mult şi-l practică cu o vădită plăcere.

Ieri după amează voevodul Mihai a luat parte la un match de hockey pe ghiaţă între cluburile „Sportul studenţesc" şi „Politehnica".

Noul guvern francez

Paris 22.—Noul cabinet francez va ţine mâne primul consiliu de miniştri, subt preşedinţia d-lui Doumer, preşedintele Franţei.

Se va elabora declaraţia guvernului, pe care primul ministru d.

D. TARDIEU
şeful noului guvern francez

Tardieu o va citi la Cameră. Se va desemna o nouă delegaţie franceză la conferinţa dezarmării.

După profesiuni, noul cabinet cuprinde: opt avocaţi, patru foşti funcţionari publici, doi profesori universitari, doi medici, un profesor de şcoală primară şi un fost ziarist (d. Tardieu).

O crimă pasională
într'un salon de dans din Bucureşti

Bucureşti 22.— O crimă pasională s'a săvârşit ieri în salonul de dans „Romeo" din str. Maica Domnului 11.

Tânărul Gh. Rădulescu, în vrâstă de 24 ani şi prietenul său Titi Grigorescu, în momentul când au părăsit salonul, au fost atacaţi cu cuţitele de mai mulţi indivizi.

Victimele, în stare gravă, au fost transportate la spitalul Colentina.

Cauza atacului este gelozia, toţi tinerii iubind pe aceiaş fată.

Trecerile Nistrului

Tighina 22. — Ieri a avut loc şedinţa comisiunii mixte româno-ruse. S'a discutat chestiunea Nistrului.

Din 146 refugiaţi, 21 au fost retrecuţi în Rusia, ceilalţi rămânând la noi, întrucât sânt consideraţi refugiaţi politici.

*

Chişinău 22.—Sâmbătă noaptea, în apropiere de Tighina, 60 soldaţi sovietici înarmaţi au încercat să se refugieze la noi.

Grănicerii noştri au tras asupra lor şi soldaţii ruşi au fugit.

Un caz sadic
într'o familie ieşană

Un caz sadic s'a întâmplat în localitate. Iată împrejurările:

In str. Scutaru trăiau soţii Mihai şi Natalia Chirilă, cu fica lor Maria. In primăvara anului 1929, soţia a murit şi Mihai Chirila s'a căsătorit a doua oară.

Căsnicia aceasta n'a fost însă fericită şi după câteva luni, soţii sau despărţit. A trecut câtva timp şi Mihai a instalat în casă o femeie anume Maria Ivaşcu şi pe fiul ei în vrâstă de 18 ani.

Intr'o seară tânărul Ivaşcu a venit în camera Mariei (fata din prima căsnicie) şi a abuzat de ea. Fiica s'a plâns tatălui, dar n'a obţinut vreo satisfacţie.

După câteva luni, Mihai Chirilă s'a certat cu concubina lui şi aceasta a plecat împreună cu fiul ei.

Intr'o seară tatăl a venit în camera Mariei şi sub ameninţarea că o alungă de acasă, a abuzat de ea.

Din ziua aceia Maria a devenit concubina tatălui.

Intr'o dimineaţă, bunica fetei, anume Ruxanda Borleanu din str. Crucei No. 97 i-a surprins împreună.

Faptul a fost adus la cunoştinţa familiei.

S'au produs certuri şi Maria a fost alungată de acasă.

*

Cazul acesta fiind reclamat şi circumscripţiei a doua, d. comisar Mircescu a început cercetări

Maur

x Avocaţi, Preoţi, Actori, Profesori precum şi toate persoanele ce au nevoe de o voce clară înainte de a vorbi sau cânta să întrebuinţeze **Dragelele de Cocain-Menthol Werner.** Depozit Farmacia Werner Iaşi. 9

Dunărea îngheţată

Giurgiu 22 — Un viscol puternic a provocat mari ravagii în judeţul Vlaşca. Dunărea a îngheţat şi numeroase vase au fost prinse în gheţuri.

MAREŞALUL PILSUDSKI
PLEACĂ IN EGIPT

Varşovia 22 — Mareşalul Pilsudski va trece prin România, în drum spre Egipt, unde va face o cură prescrisă de medici.

Ştiri poliţieneşti

Accident. — Pe când femeia Profira Nechita din strada Baciu No. 5 trecea strada, a fost trântită la pământ de o sanie. Serios rănită la un picior, ea a fost transportată la spital.

Agresiune — Gardianul public Gheorghe Anton din postul Bucşinescu a reclamat poliţiei că indivizii Const. Vasile şi N. Teineanu din Bulevardul Brăteanu No. 56, au tăbărât asupra lui cu cuţitele, încercând să-l lovească.

Diverse — A fost dusă la poliţie femeia Domnica Ursache din bulevardul Ferdinand, pentrucă practică prostituţia clandestină; Hayovanu M. din str. Cuza Vodă 18 găsit suspect şi Nechita Dumitru din str. Primăverii No. 2 pentru scandal.

— Un furt de păseri s'a comis la d. Radu Manoliu din str. Sărărie No. 28.

— Câte un început de incendiu s'a declarat la Seminarul Pedagogic şi str. Tataraşi No. 40.

REP.

x *Frumuseţea* e una din cele mai puternice arme ale femeei. Crema de zi *Khaya* vă face şi vă menţine frumoase! Depozit: Farmacia Polak, str. Ştefan cel Mare.

INFORMAŢIUNI

x *D. dr. Mayer Ebner din cernăuţi ne roagă să arătăm că inginerul Carol Ebner care s'a sinucis la Câmpina, nu este fiul d-sale, aşa cum din eroare s'a anunţat.*

Fiul d-sale este d. dr. Iosef Ebner, care face în prezent stagiul militar.

x D. comisar Bobeica a continuat cercetările azi dimineaţă în legătură cu incendiul din str. Lăpuşneanu Nr. 6. Cei doi lucrători sânt încă menţinuţi arestaţi.

x Dl. Carol Drimer a tradus în românnşte piesa „Jedermann" de Hugo von Hoffmannsthal. Lucrarea va fi prezentată Teatrului Naţional din Iaşi.

x *Inştiinţare* — Dacă mai sunt persoane care posedă bilete de loterie ale Pompierilor din Iaşi, sunt rugate a se adresa locului de unde au fost cumpărate, spre a li se restitui costul.

Pentru ori-ce alte relaţiuni, a se adresa Companiei Pompieri Iaşi în fie care Sâmbătă dela ora 15—17.

x Comitetul şcolar al gimnaziului din Tg. Frumos a hotărât să dea în ziua de 28 Februarie a. c. ora 8 jum. seara, un mare bal pentru—adunare de fonduri—necesare întreţinerei şcolii. Cetăţenii sunt rugaţi a lua parte.

x Tinerii care urmează a fi încorporaţi la 1 Mart, sânt invitaţi a trece pe la circomscripţiile poliţieneşti, pentru a-şi ridica ordinele de chemare.

x Bătăturile le înlăturaţi sigur cu „Coricol".

Depozit: Farmacia Polak, str. Ştefan cel Mare.

Romania
Corpul Portăreilor Trib. Iaşi
Publicaţiune No. 36
Anul 1932 Luna Ianuarie 29

Se publică spre cunoştinţa generală că conform adresei jud. ocol 1 Urb. Iaşi No. 2128 | 932 se va vinde prin licitaţie publică în ziua de 26 Februarie 1932 ora 10 a. m. averea mobilă sequestrată cu procesul verbal No. 102 | 1932 dela d. Victor Iamandi la pretenţia d-lui Sirag Kiscanean averea compusă din: două covoare persane, unul fundul sablu, mărimea ca 3/3 m., al doilea covor cu fundul marou cu frez, mărimea ca 3 jum. pe 2 m., 2) două carpete acelaş desen şi culor.

Vânzarea se va face în Iaşi str. Sf. Atanasie No. 7 domiciliul debitorilor pe bani gata şi în asistenţa comisarului respectiv.

Şef Portărel, Bazali
Secretar, D. Stancov

ORA 3

Criza de guvern va fi deschisă peste 15 zile?
Combinaţiile d-lui Titulescu au eşuat

Bucureşti 22 — Unele ziare din Bucureşti anunţă că toate combinaţiile d-lui Titulescu au eşuat.

Deaceia, după votarea conversiunii, adecă după aproximativ 15 zile, când criza de guvern va fi efectiv deschisă, nu se poate spera într'un guvern de concentrare.

Naţional-ţărăniştii afirmă însă că d. Titulescu a promis colaborarea d-sale unui eventual guvern Maniu.

România şi conferinţa dezarmării

Astăzi la prânz s'a întrunit consiliul apărării naţionale, subt preşedinţia M. S. Regelui.

Au participat şi d-nii Iorga, Argetoianu, Ştefănescu-Amza, Vâlcovici şi Carpen.

S'a fixat punctul de vedere al României la conferinţa dezarmării.

Suveranul a comunicat acest punct de vedere d-lui Titulescu, care pleacă astăzi la Geneva.

Noua delegaţie franceză la Geneva

Paris 22.—Noua delegaţie franceză la conferinţa dezarmării a fost formată din d-nii A. Tardieu, Paul Boncour, Doumesnil, etc. Foştii miniştri ai marinei şi aerului vor fi consilieri tehnici.

D. Tardieu va pleca mâne Marţi la Geneva.

Trupele japoneze întâmpină o rezistenţă uimitoare

Londra 22 — Trupele japoneze au continuat atacurile, dar fără succes hotărâtor. Chinejii se apără cu o îndârjire uimitoare.

Partea de est a localităţii Cianc-wan este ocupată de trupele japoneze. Chinejii însă menţin partea de vest, care pare inexpugnabilă. Japonejii au cerut noui şi puternice întăriri. Ei speră că în opt zile vor sili pe chineji să se retragă cu 20 kilometri. Apoi trupele japoneze vor înceta atacurile şi vor sta în defensivă.

72 vagoane muniţii pentru Rusia

Constanţa 22.—In Constanţa au sosit două trenuri formate din 72 vagoane, pline cu muniţii lucrate în fabricile din Cehoslovacia.

Aceste muniţii sânt destinate pentru Rusia sovietică.

Puternic viscol în ţară

Buc. 22 — Din diferite puncte din ţară vin ştiri că viscolul face ravagii puternicii.

In Basarabia linia Bălţi-Rezina; în Bucovina linia Lujan-Cernăuţi şi în Dobrogea linia Medjidia-Bazargic continuă a fi înzăpezite.

S'au trimis echipe speciale pentru deblocarea liniilor

INFORMAŢIUNI

x **Observând cu atenţiune preţurile din vitrinele magazinului „MOCA" veţi constata că sunt într'adevăr foarte eftine.**

x **Profitaţi de ocazie, numai 15 zile.** Desfacerd de fine de fine de sezon. Galoşi pentru copii cu clape de la No. 1—7 Lei 59 perechea. Galoşi pentru copii fără clape dela No. 8—12 Lei 65 perechea. Galoşi cu clape dela No. 8—12 Lei 69 perechea. Galoşi fără clape dela No. 13—16 Lei 69 perechea. Galoşi cu clape dela No. 13——16 Lei 75 perechea. Galoşi pentru dame cu clape toate numerile 79 perechea. Galoşi bărbăteşti toate numerile Lei 139 perechea. Calitate garantată. De vânzare la: Depozitul de fabrică, str. Cuza-Vodă 32. Magazinul Francez, str. Ştefan cel Mare No. 14. La Rodia de Aur, str. I. C. Brătianu No. 135.

x **Culorile pentru feericele decoruri ale balului prefecturei de judeţ au fost furnizate de fabricile ZIMMER & Co. S. A. R. din Bucureşti, prin sucursala din Iaşi, str. Ştefan cel Mare No. 18.**

DOCTOR
M. MATASARU
Specializat la Paris—fost asistent de spital la Paris
Boli Interne:
INIMA, PLĂMÂNI
şi tratamentul tuberculozei pulmonare cu Pneumatorax artificial
Str. Mârzescu 16 (parter)
Cons. 9—10 a. m. şi 3—6 p. m.

x LA VASLUI ziarul „Opinia" se află de vânzare până la ora 12 noaptea, la Librăria „Grosswald" şi la toate regiile care vând ziare.

Biroul Populaţiei

Ca urmare la invitaţia făcută cu privire la anunţarea şi înscrierea servitorilor, lucrătorilor etc, aduce la cunoştinţa generală că, pentru ca cetăţenii să nu fie purtaţi pe drumuri de mai multe ori din cauza prea marei aglomeraţii fixează zilele următoare, înăuntru cărora să se prezinte numai persoanele ce au domiciliul în stradele din circumscripţiile de poliţie şi anume:

Circ. I în zilele de 8-18 Februar 1932
„ III „ de 19-29 „
„ IV „ de 1—10 Martie
„ II „ de 11—20 „
„ V „ de 21—30 „

Stăpânii să fie însoţiţi de servitori, aducând două fotografii cu capul gol bine reuşite şi actele ce au. Deasemenea şi toţi ceilalţi.

Toţi acei ce nu vor păstra ordinea prevăzută mai sus—pe circumscripţii şi zile—vor veni în zădar căci nu li se vor satisface cererile.

Populaţia este rugată a nu se lăsa pentru ultima zi căci vor suferi consecinţe.

Şeful Serviciului Populaţiei Iaşi
AUREL G. NICOLAU

DOCTORUL
R. DAMSKER
str. Ghica-Vodă No. 44-46
consultă zilnic
MEDICINA INTERNA
SIFILIS şi
GENITO-URINARE
Diathermie şi băi de lumină
între orele 8-11 a. m. şi 3-7 p. m.

Orice fel de imprimate de la o cartă de vizită până la reviste şi ziare se execută în atelierele „Tipografiei „OPINIA"

Degerăturile la picioare şi mâini precum şi bătăturile dureroase şi ori ce dureri reumatice se vindecă prin

ANTIREUMATIN

Asemenea, mâncărimea insuportabilă provenită din degerături dispare definitiv după aplicaţiuni cu antireumatin.

Depozit la Farmacia Fraţii Dr. Konya S-sor Dr. Grozea Iaşi

ANUL XXVIII No. 7446

3 LEI EXEMPLARUL

MERCURI 24 FEBRUARIE 1932

Lo...
...
A...
IAȘI.—STR. LĂPUȘNEANU 37

Fundațiunea „Regele Ferdinand I“
București
Str. Știrbei Vodă 3
(Adm. Dom. Coroanei)

PINIA

ZIAR POLITIC COTIDIAN

ANUNCIURI
se primesc la toate
AGENȚIILE DE PUBLICITATE
și la
ADMINISTRAȚIA ZIARULUI
Iași — Strada Lăpușneanu 37

Telefoane: Redacția 391, Administrația 394, Serviciul de noapte 367

ACTUALITĂȚI POLITICE

Industrialism colonial

Zahărul în România

Capitaliștii din țările mari au făcut piețe discreționare de vânzare a mărfurilor, din regiunile coloniale și din țările agricole. Apoi cu vremea au înființat fabrici în colonii, pentru o exploatare mai lesnicioasă.

In țările agricole, au fondat „industrie națională“; adica au adus capitaluri și au cointeresat la beneficii pe fruntașii vieții publice din țările respective.

Așa ne-am fericit și noi cu fabrici de zahăr.

Sub firma „națională“, poporul român a fost exploatat complect la preț; politicianii români cointeresați și-au încasat bacșișurile; iar capitaliștii străini au cules miliardele stoarse din sângele nației noastre.

*

De când capitalismul se zbate în criză de moarte, plasamentele după sistemul industriei zaharului în România, — sânt cele mai sigure și mai fericite pentru beficiari.

La adăpostul unei legislații protecționiste, storci sălbatec un popor întreg și-ți asiguri veniturile de miliarde (iar patrioții cointeresați încasează regulat bacșișurile).

*

Românul a putut tolera multă vreme trustul zahărului, când era viața mai bogată în țară și când se găsea mai ușor banul.

Astăzi însă ne sufocăm. Nu mai putem plăti trustului de zece ori prețul.

Astăzi vremurile ne comandă să ne lipsim de asemenea „industrie națională“!

*

Dar trustul a învins (are argumentele lui, speciale).

Cu formula „contingentării“, vom fi jefuiți mai departe. Și statul a renunțat la încasări însemnate, pentru a menaja beneficiile imense ale speculanților.

In actualele vremuri de restriște, când toată lumea e impusă la grele sacrificii, — se păstrează cu sfințenie dreptul trustului de zahăr să ridice șapte piei de pe trupul unui popor trădat de guvernanții lui!

Restabilizarea

S'a atribuit greșit d-lui Virgil Madgearu, planul unei deprecieri monetare, pentru ușurarea crizei. D. Madgearu și partidul naț.-țăr. dezmint categoric. Dezmint, — dar nu dau o altă soluțiune.

Și, din nenorocire, nimeni nu vine cu soluții serioase.

Giranți

E lucru lămurit că sarcina guvernului actual s'a contrâns numai la girarea afacerilor curente (în care intră și conversiunea).

Schimbarea de regim e chestie de săptămâni.

Dar formula succesiunii încă n'a fost găsită. Asta-i marea frământare dela București. Și pentru asta se vor produce perturbări în și între partide.

X.

IDEI SI FAPTE

Contingentarea zahărului

De când cu criza economică și haosul politic și financiar, nu e zi în care massele largi ale populației să nu afle de existența vreunui nou termen. Acestea țin loc soluțiilor practice.

Cetățeanul are acuma o treabă în plus. Aleargă după deslușiri. Ce e aia contingentarea? Cum se explică termenul, simplu, românește?

Ne-am grăbit să salutăm, cu un exces de entusiasm votul Camerei din 17 Februarie, prin care se reduceau taxele de import dela 24,70 la 4 lei la kilogramul de zahăr.

Ne grăbim în prezent, cu un entusiasm considerabil micșorat, să relevăm cele două voturi — ale Senatului și Camerei, prin care se introduce un fleac de amendament: contingentarea.

Ceiace în limbajul comun, înseamnă: uite popa, nu e popa! Oarecum, de un lucru să fim siguri: contingentarea nu seamănă nici pe departe cu ieftenirea anunțată. Adică, ceiace s'a dat timid, cu o mână — cea a Camerei, — se ia înapoi, cu două mâini — cele ale maturului Corp și a Camerei desmeticite.

Taxele rămân într'adevăr reduse; se lasă însă la cheremul guvernanților stabilirea normelor de import ale zahărului ieftin, care va fi adus probabil cu linguriță.

Așa că stimabilii fabricanți de zahăr își vor face și mai departe mendrele, jecmănind pe consumator și menținând prețurile vechi.

Deși fabricanții străini vor continua să ne ofere zahărul lor de zece ori mai ieftin; deși în țară se află depozitate mii de vagoane de zahăr indigen, din recoltele 1929—1930 — zahărul va deveni dintr'un aliment scump, unul de lux. Il vor găsi numai acei, cărora puțin le pasă dacă zahărul se vinde cu 20 ori cu 33 lei kilogramul.

Până una alta, să nu neglijăm de a ne face o datorie penibilă; aceia de a cere iertare cetitorilor pentru o comentare eronată, dintr'un articol precedent, relativ la *o ieftenire care nu s'a produs.*

Noi, care cunoaștem moravurile indigene, am trebuit să prevedem o manipulație, menită să maltrateze un text de lege util.

Să nu ni se ia totuși în nume de rău, procedeul: sunt atât de rare evenimentele fericite; viața noastră publică e atât de săracă în dovezi de devotament interesului obștesc, încât ne agățăm cu amândouă mâinile de o măsură bună, neglijând propria noastră concluzie, că odată constrânși conducătorii să faureasca o lege utilă, vor face apoi tot posibilul spre a fi aplicată strâmb. Ceia ce s'a întâmplat încâodată, în chestia zaharului.

i. l. b.

Înverșunarea chinejilor contra Japoniei

Indirjirea chinejilor contra Japoniei se manifestă în formele cele mai violente. De pildă, consulatul japonez din Șangai a fost complect devastat.

In clișeu: mulțimea înverșunată în momentul când pătrunde în localul consulatului.

DIN TOATA LUMEA

Shaw și aeroplanul.—Am anunțat că marele scriitor englez Bernard Shaw a zburat zilele trecute pentru prima oară cu avionul. Intrebat de ziariști asupra impresiilor din timpul zborului, Shaw a răspuns:

— „A fost într'adevăr magnific. Am avut emoții, pe care nu le-am simțit niciodată până acum. Am uitat de pământ, de criză, de lupte, de Liga Națiunilor, de editori, de căsnicie. Intr'un cuvânt, a fost cea mai frumoasă zi din viața mea.

„Cu toate acestea—a încheiat Shaw—nu cred să mai încerc asemenea emoții. Avionul este încă o invenție care cere perfecționări și dovedește adesea pasagerilor adevărul proverbului că... ulciorul nu merge de multe ori la apă!“...

*

O revedere fatală — Un caz impresionant s'a întâmplat la Danzig.

Un anume Wilhelm Donnester, soldat în armata germană, plecase pe front în anul 1914. El a fost prins de ruși și transportat în Siberia.

După ani de viață mizeră, prizonierul a reușit să evadeze din infernul siberian. Cu mare greutate a reușit să câștige o sumă de bani și a pornit spre casă. Un drum de chinuri și peripeții.

In sfârșit fostul soldat a izbutit să ajungă la Danzig. Și-a căutat familia și a regăsit-o intactă: soția și doi copii. Dar momentul revederii a fost fatal. Femeia își credea bărbatul mort și când l-a revăzut, a avut o emoție atât de puternică, încât a căzut jos moartă pe loc.

Tragică soartă! După 18 ani reîntors acasă! Și în loc de bucurie...

*

O nuntă cu scandal a avut loc într'un cartier din New-York. Se măritase fiica unui mare bogătaș, anume Gabriel Olthsmith. Fata nu era frumoasă, dar avea bani mulți și deaceia a reușit să facă o partidă bună.

In timpul nunții, s'a produs un incident neașteptat. Un grup de fete și tineri a spart geamurile salonului unde avea loc petrecerea, provocând un scandal enorm. Mirele și mireasa au fost huiduiți și loviți cu fiole de gaze rău mirositoare.

A intervenit poliția și autorii scandalului au fost arestați. S'a stabilit că manifestanții erau membrii „Ligii contra zestrei“, care au venit să protesteze contra acestui mariaj. In special fetele erau revoltate că o congenară a reușit să se mărite bine numai cu ajutorul averii.

Originală demonstrație!

*

Numai oameni veseli! — Primarul din satul Tamaracz (Ungaria) a lipit pe zidurile caselor o ordonanță interesantă, care în esență spunea următoarele:

„Toți locuitorii vorbesc numai de criză, de șomaj și sărăcie. De ce atâta tânguială? Lamentările nu folosesc la nimic. Deaceia invităm populația să nu mai fie tristă și.... lacrimogenă, fiindcă această atitudine provoacă un curent general de demoralizare. Oamenii trebuie să fie veseli, mereu veseli și astfel vor uita de necazurile vieții și vom putea cu toții trece mai ușor acest greu impas al vremii“.

Atitudinea primarului maghiar e originală. Oamenii trebuie să fie veseli. Dar nu se întreabă el dacă pot fi într'adevăr?..

Un zbor îndrăzneț

peste regiuni neexplorate

Cunoscutul aviator francez Dieudonné Costes, care au reușit să traverseze Atlanticul din Europa în America, a întreprins acum un nou zbor îndrăzneț. El a pornit cu avionul dela Villacublay, pornind spre Africa. Itinerarul raidului este următorul: Marsilia—Tunis—Tripolis—Cairo—Assuan—Chartum—Ecuator. La reîntoarcere, pilotul francez va zbura deasupra Saharei spre Tunis.

Această expediție va dura aproape opt săptămâni. Raidul este destul de periculos, întrucât aviatorul va trece o distanță de 1400 kilometri deasupra unei regiuni africane încă neexplorate. Costes va lua din avion o serie de fotografii, care vor prezinta prin faptul noutății un deosebit interes.

CRONICA DRAMATICĂ

de Wratislavius

„PARAVANUL“

(Comedie de *A. de Musset*)

Premiera de Vineri seara a Teatrului Național iese din cadrul unui spectacol obișnuit, atât prin genul din care face parte lucrarea lui *Musset* cât și prin ineditul regisoratului — al montării d-lui *Sava*. O nuvelă dialogată, pe care, vrând s'o faci accesibilă scenei, numai într'un singur caz poți evita eșecul: când reușești să învălui totul într'un nouraș de poveste, cu momente care prevalează ineditul unei idei ingenioase de regie și cu tendințe de a evita — pe cât posibil, ieșirea la iveală a slăbiciunii firului de continuitate al acțiunii.

Dl. *Sava*, cunoscut de noi ca un spiritual desenator-caricaturist, s'a avântat și în domeniul regiei teatrale, pornind, pentru realizarea scenică a lucrării lui *Musset*, de la o ideie originală, care ne este personal, foarte simpatică. D-sa a pus spectatorilor o întrebare: ați fost la teatru de păpuși? Desigur. Cine nu are în amintire păpușele italiene *„Fantocci di lambo“*.

Noi venim aci cu păpuși vii, care dacă și ele se mișcă după sfori, au însă enormul avantaj, până azi neatins încă de nici unul dintre technicieni (nici chiar de către faimosul *Spalanzani* al lui *E. T. A. Hoffman*) și anume: *au fețele mobile, au mimică*. Ați sesizat ideia? De îndată deci ce-o acceptați, dl. *Sava* a făcut un pas însemnat spre succes.

Pentru fixarea acestui punct bun, sau, cu alt cuvânt: pentru consolidarea lui, spectatorul presupus că a acceptat ideia, e servit la început cu imaginile rigide ale personagiilor — ale păpușilor.

Agățate de sfori, oscilează câteva clipe siluetele în profil ale eroilor povestei. Desenul prezentând și nota caricaturală cerută, notă *reușită*, face să crească *contrastul*, care evidențiază superioritatea genului — a păpușilor vii. Pentrucă, imediat, după ce-au dispărut aceste umbre colorate, începe „acțiunea“, cu o notă nouă, inedită și aceasta, pentru ochiu încântătoare.

Teatrul de păpuși presupune scenă mică, mică de tot. Ca atare, în cadrul unor rame de tablouri alăturate (rame admirabil executate) se vor perinda: ba un fragment de grădină, ba odaia de culcare, ba sufrageria și așa mai departe. Schimbările se pot face foarte repede; atât de iute, încât dacă n'ar fi teama că încordând continuu atenția spectatorului două ore, l'aș putea obosi, mai că ar putea „rula“ neîntrerupt toate cele două-zeci de scenete, ce formează șirul și n'ar mai trebui intercalate două pauze. Adică n'ar mai fi necesare trei acte.

Iar între scenete (nu între toate) apare punctul al treilea (sau al patrulea) din conceptul regisorului și anume: măsuța de planul prim la care, în plină obscuritate,

(Continuarea în pagina II-a)

TRIBUNA LIBERĂ

Domnul Napoleon-Bahlui!

de *prof. dr. Gr. T. Popa*

Ați ghicit poate că e vorba de D. *Ghiorghiade*, senator de Strojineți, cu domiciliul în Iași. D-sa se aseamănă cu marele strateg pomenit, prin spiritul de ofensivă de care este animat și prin rapiditatea cu care trece la atac. Il crezi liniștit, cuminte, sănătos și deodată... Austerlitz curat! Hotărît lucru, Dl. Napoleon-Gheorghiade e prea tînăr pentru Maturul Corp și prea matur ca să-i scuzăm reaua credință.

Dumnealui ne atacă în Senat pe chestia Epitropiei Sf. Spiridon pe care am fi gospodărind-o prost. Și ne atacă pe puncte, deci foarte metodic—ca orice bun țiitor de conturi.

Răspund și eu la toate acuzațiile, tot pe puncte:

1) *„S'a cumpărat automobil-limuzină fără a destiința nimic din vehiculele anterioare“.*

Adevărat că s'a cumpărat, dar ținem chiar acuma a treia licitație pentru vinderea trăsurei. Automobilul aduce anual o economie de 200.000 lei, pe care administrațiile celelalte erau silite să le plătească mașinilor de piață cu care se transportau inspectorii și conductorii silvicii la păduri, avocații în provincie la procese, și epitropii în inspecții. Epitropia se întinde doar peste toată Moldova și personalul încă n'a căpătat aripi ca să sboare ca îngerii, până la domeniile instituției.

La acest capitol D. *Gheorghiade* pomenește ceva de întreținerea automobilului, în mod abuziv, pe seama furnizorilor.

D-sa a auzit ceva, dar a auzit prost și n'a înțeles bine, de-aceea interpretează pe dos. De când unele forțe oculte au început să ne stânjenească prin ministere, s'au prezentat cîțiva samsari care se obligau să scoată ei dela Finanțe banii Epitropiei, în locul nostru. Am aflat repede că acest binevoitor serviciu trebuia să fie plătit de furnizori cu o sumă care trecea de 100.000 lei. Atunci am asigurat pe furnizorii principali că sumele datorite le vom scoate noi pe cale legală și să nu plătiască nimic intermediarilor. Iar dacă vor, mai bine să ajute Epitropia cu jumătate din suma destinată samsarilor. Cu chipul acesta, trei furnizori au dat Epitropiei, cu acte de donație în regulă, 600.000 lei! Dar banii aceștia i-a luat *Epitropia* și nu cineva din Epitropie. Să fie oare supărat de asta Dl. *Gheorghiade?*

2) *„Epitropii au încercat să creeze contrar legii sanitare, o secție ginecologică pentru o rudă a unuia din Epitropi“.*

Fals. Nu s'a încercat nicio creare de secție. Există un loc de medic primar de ginecologie, *admis de legea sanitară*, pe care administrația anterioară l-a scos din *buget*. Noi am vrut să-l punem din nou, fiindcă este în interesul serviciului. „Maternitatea“ din Iași, care nu are șef, (profesorul, director al ei, este în concediu) se găsește în plină desorganizare,— și cîtă vreme rămîne așa, noi, personal, nu ni putem lua nici o răspundere.

Cererea noastră de-a se pune din nou în bugetul Epitropiei locul admis de legea sanitară, s'a isbit nu de spiritul de economie necruțătoare, ci de alte interese cu adevărat personale și locul a fost șters din buget, cu mîna propr.e de....

3) *„Au amenajat pentru altă rudă la Spitalul Pașcanu o secție nouă de chirurgie care funcționează fără nici o aprobare“.*

Nu s'a înființat nici o secție nouă. Aparatura și mobilierul secției chirurgicale existente la Sf. Spiridon (fosta a Prof. *Anghel*) care stă aruncată pe sălile Spiridoniei, au fost transportate la Spitalul Pașcanu, unde servește pentru un conferențiar al Facultății, și chirurg al căilor ferate, să opereze bolnavi veniți dela C. F. R. și care nu mai încap în Spitalul Central. Casa Muncii C. F. R. mereu ne reproșează—prin adrese repetate—că bolnavii pe care ni-i trimite nu sînt primiți în Spitalul Central. Reproșul merge așa de departe încît s'a luat în discuție posibilitatea de-a face la Iași un spital aparte al acestei Case. Noi am remediat numai în parte neajunsurile semnalate. Dorește Dl. *Gheorghiade* să lăsăm bolnavii în drum?

Dl. *Gheorghiade* minte în pasagiul următor când spune că numărul paturilor în Clinici este redus la jumătate.

Incă dela 1 Ianuarie Spitalul Central, cu Clinicile Facultății, este complect deschis. Dar e adevărat că dacă vom întâmpina mereu șicane la ministerul de Finanțe, pentru încasarea cotelor datorite Epitropiei, vom fi mereu amenințați să-l reînchidem.

4) *„Au numit în toiul ernei un grădinar în postul din nou înființat la Spitalul Pașcanu din Iași (care n'are grădină)....“*

Că n'are grădină Spitalul Pașcanu, cred că și dl. *Gheorghiade* simte minciuna, fiindcă D-sa a crescut și a copilărit prin curtea spitalelor Sf. Spiridon, și știe că este un loc întins de grădinărie la Spitalul Pașcanu, din care se poate scoate în mare parte zarzavatul necesar spitalului.

Dar n'a fost numit un grădinar nou; ci un îngrijitor de ogradă a fost botezat cu titlul de grădinar și va fi obligat să facă grădinăria pe acest loc al Spitalului.

5) *Au creat un post și au numit în August 1931 un inspector domenial...“*

Adevărat; și bine am făcut. Aceșta e un post vechiu, desființat pentru așa zise economii (economii care costă mult). Noi îl credem absolut necesar. Cel care îl ocupă e obligat să controleze mereu activitatea spitalelor, schiturilor și să vadă starea imobilelor și domeniilor Spiridoniei, raportând totdeauna ce vede. Grație acestui inspector am aflat că:

a) sânt medici care nu stau la Spitalele lor ci locuesc în Iași și voiajează când și când să-și vadă bolnavii;

b) sânt spitale unde medicii fac din spitalele lor mai mult sanatorii personale, sau adevărate hoteluri din care-și împart cu dărnăcie apartamente.

c) sânt schituri care au avere pe care Epitropia nu o știe încă;

d) sânt spitale în jurul cărora este teren cultivabil și sânt pomi fructiferi, din produsele cărora nimeni nu știe ce se alege;

e) sânt spitale unde dispar lemnele fără să-și poată explica cineva cum (25 de vagoane în 17 zile);

f) sânt bunuri mici date ca expropiate, deși ele nu sânt expropiate... și cari în urma reclamației noastre ni sânt redrocedate;

g) sânt încălcări de teren asupra cărora nimenea nu ni atrage atenția, etc. etc.

Economia gazetei impune să nu citez tot ce știu.

6) *„Au numit din nou un director și o directoare la Orfelinatul Popricani, pe lângă personalul existent“.*

Fals. Exista un post de subdirector al fermei Popricani (post inutil făcut pentru un agent electoral) și directorul fermei era în acelaș timp și director al Orfelinatului (ceeace nu se potrivea). Deaceea am desființat postul de subdirector al fermei și cu salarul

(Continuare în pagina II-a)

O dorință duioasă

a ex-Kaiserului Wilhelm

Corespondentul din Olanda al ziarului englez „Daily-Express“ transmite știrea că starea sănătății ex-Kaiserului Wilhelm ar fi cât se poate de serioasă. Acelaș ziarist, interesându-se în anturajul dela Doorn al fostului împărat, a căpătat un amănunt interesant.

Ex-Kaiserul și-a exprimat dorința de a muri în patrie. A arătat că acuma nu mai poate prezinta nici un pericol pentru Germania și crede că i se va admite această cerere. Guvernul german însă nu pare dispus să accepte, socotind că revenirea ex-Kaiserului ar fi cu totul nepotrivită mai ales acum în preajma alegerilor pentru președinția republicii.

Grăbiți-vă timpul este scurt ! Prin știință la lumină !

Pentru prima oară în localitate !

PROFESORUL MISTERELOR VIEȚII

C. ȘTEFAN

UN CELEBRU OCULTIST

Acest clișeu reprezintă d-nul profesor în fața unei experiențe spiritiste cu'un bătrân din India dela care primește darurile secrete.

care a sosit dela locurile sfinte atingând orașul nostru, pentru scurt timp. A produs cea mai mare senzație la toate orașele mari din lume, pe unde a călătorit, unde a fost vizitat de un public foarte distins, care a admirat arta lui de a prezice și explica.

Gândurile și viața omului

Spirit mediu, care prezice : trecutul, viitorul, prezentul, după fizionomie, fiziologie, matematică, grafologie și chiromantie. Descoperă orice secrete și boli. Prezice și deslușește de asemenea orice afaceri, personale, comerțul, amorul, căsătoria, sarcina, câștiguri neașteptate, judecăți, boale, suferințe sufletești de iubire, arată calea de luat pentru evitarea accidentelor fatale și prezicerile lui.

Aduce liniștea și nici odată vrajba conjugală și descrie viața din leagăn și până la mormânt. Cine il consultă pe D-sa se va convinge de cuvintele Bibliei care zice : Vor apare oameni care numai uitându-se în ochi la om, îi vor ceti gândul și destinul, sau va veni un timp când numai atingând pe bolnav se va însănătoși. Vizitele se primesc în fiecare zi de la 9-12 a. m. și 3-7 seara. Cine dorește a scăpa de lucruri fatale să se grăbească, întrucât rămâne pentru un scurt timp.

— O singură persoană se primește în cameră. —

I A Ș I, -- Strada Sf. Lazăr No. 6

Consultă și soția mea prin știință, în lipsa mea.

Deci invidia crește, omul judecă și cel mai incult critică.

Primește vizitatori în fiecare zi dela ore'e 9—12 și 3—7.

Cum a decurs bataia dela Cameră

Fostul ministru M. Popovici provocat la duel

Ședința de ieri a Camerei a decurs în împrejurări cu totul agitate.

La început d. *Florin Zaharia* întreabă guvernul care a fost scopul vizitei d-lui Titulescu. In opinia publică circulă tot felul de zvonuri alarmante cu privire la situația externă.

D. Iorga răspunde că pentru Rominia nu există vreun pericol de nicăiri. Zvonurile alarmante nu merită nici măcar o negație. D. Titulescu n'a comunicat nimic îngrijorător.

D. Florin Zaharia cere să se acorde un moratoriu pentru debitorii agricoli cu mai mult de 10 ha. pământ.

Se intră apoi în ordinea de zi, reluându-se discuția la legea drumurilor.

Scandalul

D. *Mareș* (țepist), raportorul proectului, aduce grave acuzații partidului național-țărănesc.

Intervine d. Mihalache. Enervat, d. Mareș ripostează prin insulte. Se produce mare vacarm și ședința este suspendată.

La redeschidere *d. Mareș* declară că-și retrage cuvintele, dar în timpul discuției aduce noui învinuiri național-țărăniștilor.

D. Mihalache cere băncii ministeriale să înfiereze calomniile.

D. Mareș spune că marii vinovați ai vechii legi a drumurilor sânt d-nii Mihai Popovici și I. Lugoșanu.

In momentul cela d. Mihai Popovici sare la tribună și izbește cu pumnul în față pe d. Mareș Imediat a început să-i aplice o serie de palme, împingând pe d. Mareș spre banca ministerială. In fața miniștrilor d. Mihai Popovici mai aplică adversarului un pumn în nas. D. Mareș apucă de păr pe d. Popovici, în timp ce sângele îi curgea din nas.

Scena s'a petrecut în câteva clipe. Au sărit indată numeroși deputați. Câțiva majoritari l-au lovit pe d. Mihai Popovici.

*

D. dr. Topa, care prezida ședința, a trimis pe d. Popovici în judecata comisiei disciplinare. Comisia s'a întrunit imediat și după lungi desbateri a propus excluderea d-lui Mihai Popovici dela 30 ședințe ale Camerei. Când propunerea aceasta a vent în ședință publică, votul a rămas nul, deoarece liberalii s'au abținut, iar mulți majoritari plecaseră.

A rămas ca votul să se repete astăzi.

Duelul

Imed'at după ședința Camerei, d. Mareș a provocat la duel pe d. Mihai Popovici, trimițându-i martori pe d-nii general Zizi Cantacuzino și Gr. Filipescu.

D. Mihai Popovici și-a ales martori pe d-nii Armand Călinescu și M. Gheimegeanu.

*

Senatul n'a ținut eri ședință.

PUBLICAȚIUNE

Comitetul școlar al Liceului Național din Iași anunță licitație publică pentru lucrări de tinichigerie lemnărie, zidărie, sobe de teracote, pardosire cu xilolit, fierărie (un ascensor), tencueli, vărueli și văpsitorie, în ziua de 15 Martie a.c. ora 8 jum. a. m. în cancelaria liceului, cu oferte închise. Garanția va fi de 5%.

Licitația se va ține în conformitate cu art. 88—110 din L. C. P. și art. 31—53 din regulamentul O. C. L.

Condițiuni de'ailate se pot obține în orice dela cancelaria liceului între orele 10—12 a. m.

Comitetul

Un agent fiscal prea nervos

El maltratează familia unui comerciant, care n'a putut achita impozitele la timp

Bârlad 23.—Un caz barbar s'a produs în orașul nostru, în împrejurările următoare :

Bijutierul Gross din str. Regală s'a dus la percepție să-și aranjeze o datorie bănească.

In acest timp a venit la magazinul său, agentul de percepție Arhip pentru a incasa o sumă de bani, pe care comerciantul o datora fiscului.

Agentul a cerut soției negustorului să-i puie la dispoziție marfa pentru a fi inventariată. D-na Gross a refuzat. Slujbașul fiscului s'a enervat și a lovit pe soția comerciantului și pe o soră a d-sale

La înapoire, Gross, aflând cele întâmplate, a reproșat, agentului că nu s'a purtat frumos, mai ales că era vorna numai de o păsuire de cinci zile.

Drept răspuns, Arhip a lovit și pe negustor. Apoi a spart și geamurile vitrinei, aruncând bijuteriile pe jos.

Cazul a fost reclamat autorităților.

Sfatul Negustoresc s'a întrunit și a protestat contra felului cum știu să se comporte cu contribuabilii, agenții fiscului. *Sandu*

DOMNUL NAPOLEON-BAHLUI !

(Continuarea din pagina I-a)

său, divizat în două, plătim pe directorul Orfelinatului, care nu mai este și al fermei, și pe o supraveghetoare a copiilor, de care era absolută nevoie, și care a fost cerută de mai multe ori de medicul Orfelinatului.

7) *„Au numit în posturi noi create de diurniști și impiegați 11 funcționari... rude apropiate..." etc.*

Iară fals. Tot ce a fost diurnist, și trebuia menținut în serviciu, am transformat în funcționar. Două orfane ale Casei pe care le întreținea Sf. Spiridon pe degeaba, le-am pus să facă treabă în câte o însărcinare bugetară necesară. Doi funcționari, ceruți de introducerea contabilității duble la Epitropie (care s'a făcut la 1 Ian. 1932) am înființat. Și însfârșit s'a pus într'adevăr la arhivă (care se găsește într'o dezordine fără pereche) un ajutor de arhivar, nepot al uneia din cele mai însemnate donatoare ale Epitropiei, logofeteasa Balș!

8) *„Au scos din serviciu pentru vrâstă înaintată pe un inspector silvic în vrâstă de 70 ani..." etc.*

Aici nu știu dacă d. Gheorghiade acuză sau face un compliment. Deaceea îl rog să se explice mai clar.

9) In sfârșit și aici e buba, cauza interpelării d-lui *Gheorgheade : „s'a înființat un post de administrator general"!*

Desigur. Această înființare o vrea și D-l Gheorgheade. De ce se miră? In anteproiectul său de lege postul este prevăzut și D-sa vede în acest post stabilizarea gospodăriei Sf. Spiridon. Așa vedem și noi. Acest administrator e menit să devie adevăratul conducător tecnic al întregei instituții. De ce-i pare D-lui *Gheorghiade* și de unde a găsit acuma că postul acesta este o creație inutilă când D-sa însuși l-a preconizat? Adică știu eu de unde. D-sa vrea un *„anume"* administrator general, unul pe care să-l numească D-lui și prietenii D-sale, după ce mai întâi vor fi jurat cu toții pe capul de morți! Ori, pe noi nu ne interesează al de astea; pe noi ne interesează bunul mers al Spiridoniei. Și garantăm că pe viitor, dacă se ține o administrație treaz, în felul în care o instalăm noi, nu vom mai avea surprize ca cele din ultimii ani, adică :

350.000 lei defraudați de Olimp Munteanu la Slănic;
500.000 lei defraudați de Răducanu la „Maternitate";
1.700.000 lei neincasați dela o tăiere în plus de 54 Ha pădure (contractul No. 2902 din 20 Mai 1919).
700.000 lei pierduți la Contractul Riesenberg;
200.000 lei luați fără drept *de un fost epitrop;*
650.000 lei pierduți la un singur contract (vezi ancheta serv, silvic al Epitropiei), etc. etc.

Total: 4.100.000 lei

Așa dar când cineva se pornește spre Austerlitz să ia bine seama să nu ajungă la Waterloo!

Prof. Dr. GR. T. POPA
Prim - Epitrop al Așezămintelor Sf. Spiridon

P. S. Rog pe D-l Napoleon-Bahlui să nu mă întrebe cine se plimba fără știrea și voia epitropilor în automobilul epitropiei, de am fost siliți să luăm o decizie în plen pentru ca să curmăm abuzul?

Il rog deasemeni să nu mă întrebe cine este medicul care face din spital hotel cu apartamente largi pentru medici, dar spitalul îl lasă în părăsire?

Deasemeni, ar fi bine să nu mă facă să spun care a fost singurul act al D-sale ca epitrop, în cele aproape 100 de zile (a la Napoleon, firește) pe care le-a petracut la Epitropie.

Al doilea post-scriptum. Atrag atenția cititorilor că săptămâna asta fiind plecat la București, în interesul relei gospodării a Epitropiei, nu voi putea răspunde nimic eventualelor interview-uri, interpelări, articolașe, sau sugestii pe care Dl. fost epitrop, devenit furios, ar putea să le comită. Dar îmi rezerv deplin drept pe săptămâna cealaltă. La revedere.

Dr. Gr. T. Popa
epitrop

x *D. N. Titulescu a părăsit ieri după amează Bucureștii, plecînd spre Geneva. In gară, d. Titulescu a declarat că a venit să informeze și să se informeze asupra unor chestiuni de politică externă.*

x D. general Râșcanu, ministrul Basarabiei, a plecat la Ungheni, pentru a asista la inaugurarea bibliotecii populare.

TOATĂ LUMEA

ȘTIE AZI CĂ

Noval

E CEL MAI BUN REMEDIU ÎN PREVENIREA ȘI COMBATEREA

GRIPEI, RĂCELEI GUTURAIULUI, DUREREI DE CAP, DE DINȚI, DE ȘALE

DE ACEEA DIN NICI O CASĂ SĂ NU LIPSEASCĂ

Noval

Cereți la farmacii cutii a 2 tablete

DOCTOR

M. MATASARU

Specializat la Paris—fost asistent de spital la Paris

Boli interne:

INIMA, PLĂMÂNI

și tratamentul tuberculozei pulmonare cu Pneumatorax artificial

Str. Mărzescu 16 (parter)

Cons. 9—10 a. m. și 3—6 p. m.

Numai pentru comercianți !

Lei 76 cămăși cu două gulere din creas veritabil, croială ireproșabilă, piept puplin color și albe vinde atelierul de lingerie

R. Finchelescu

str. C. Negri 59

(lângă, Cofetăria Herș Cofetar intrarea prin sală).

Dr. C. Gancevici

Medic primar al Sanatoriului BÂRNOVA

în timpul iernii va da consultațiile pentru

BOALE DE PIEPT

Luni, Miercuri, Vineri, începând de la ora 12 a. m.

IAȘI—PIAȚA HALEI (Farmacia Beceanu)

Marți și Joi după amează

Sanatoriul Bârnova

DOCTORUL

V. A. Berghiner

Fost intern și Asistent Universitar, — 17 ani de practică —

str. Sculescu No. 2

în fața Hotelului Schiller consultă :

PENTRU BOLI INTERNE și BOLI DE FEMEI

zilnic între 8—12 și 2—6

Doctor A. DASCAL

BOLI INTERNE

VENERICE ȘI SIFILIS

Tratament radical al Blenoragiei acute și cronice ; al sifilisului în toate veriodele boalei.

Băi de lumină, Diatermie Microscopie

Cons. : 8-10 a.m. și 2-8 jum. seara

Iași, str. Cuza Vodă No. 42

vis-à-vis de Camera de Comerț

VOCI DIN PUBLIC

Nu vroim moartea păcătoșilor

ci vroim îndreptarea lor

Incă nerăcit sângele lui Gottlieb, și iată că exemplul se înrădăcinează în minți omenești, care se lasă a fi târâți de întunecatul sentiment al criminalității.

Buium și Fișel Aronovici amenință pe Șmil Goldenberg din Bivolari că, dacă nu renunță la ipoteca ce o are de la aceștia, vor da foc imobilului său și îi vor face *ceiace Hofman a făcut lui Gottlieb.*

Astfel scrie ziarul „Opinia" cu data de 18 crt. adăogând că Goldenberg a reclamat Parchetului amenințarea, care se și află în cercetarea legiunei de jandarmi.

Mă opresc aci, și după cum nu pot acuza pe Aronovici, tot astfel nu pot aproba reclamația lui Goldenberg. Nu știu dacă reclamația este întemeiată, și de aceia nici o critică nu mi-e permisă.

Faptul însă că felul comportării lui Hofman judecat de unii cu compătimire și cu beneficiul atenuanței ar putea prinde rădăcini, mă indrituiește de a socoti pe acei cu astfel de judecăți, ca oameni, care dorind a atenua fapta unuia, creiază un imens pericol societății.

In asemenea cazuri, recomand acelora cari vor să judece astfel de situațiuni, să se desbrace sufletește de sentimentul partinitor, și întrebuințând calea logică, să arunce mai intâi o privire către acei rămași în urma aceluia care a fost asasinat.

Vor găsi figuri cu expresia durerei neconsolabile pe veci. Nimeni și nimic nu poate consola cei cinci copii, (cei mai mare abia de 12 ani), rămași în urma lui Gottlieb.

Cu atât mai mult nu pot fi consolați, cu cât se gândesc că tatăl lor a fost ucis de acela, față de care n'a avut altă vina, decât aceia de a se fi comportat mai mult ca omenește.

Se știe că Gottlieb n'a trecut la nici o acțiune contra lui Hofman. Cu câteva ore înainte de a fi ucis, i-a spus : „Iți las 50.000 lei, *nu tind la casă, nu vreau să fiu blestemat,* plătește-mi restu și n'am nimic cu tine".

Atunci cine ar putea să răspundă copilașilor lui Gottlieb, dacă ar intreba : De ce a fost ucis tata? Să aibă curajul cineva să le răspundă. Am convingerea că nu se va găsi nimeni.

Un singur răspuns este de dat acestor nenorociți, al caror tată rămâne în veci pe conștința criminalului, și prin care poate ar găsi o mică consolare.

„Soarta v'a făcut să riscați totu, dar riscul vostru va fi o contr buție pentru societatea omenească, și va ști să vă o răsplătească prin pedepsirea aceluia, care va servi exemplul păcătoșilor cărora le dorim : Nu moartea, ci îndreptarea lor"!

Isidore Spiegler
str. Procopie 12

Căutăm reprezentanți

principali, cu proviziune prealabilă, pentru achiziționi ușoare atât în localitate cât și în regiunile apropiate.

Oferte sub „Existență sigură" la administrația ziarului.

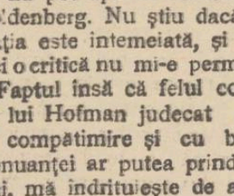

NIMIC nu egalează un aparat electrodinamyc

Mod. 82 A. 7 lămpi duble

Lei 17.400

SUPERHETERODYNA „VOCE DE AUR" ELECTRODYNAMICA

ATWATER KENT RADIO

Subreprezentanțe principale exclusive în Moldova și Bucovina :

Iași — „Brașcu" str. Lăpușneanu 32.
Botoșani— „Isaak Bacal" Calea Națională
Cernăuți— „Autogarajul" str. Iancu Flondor 19.
Focșani —„Librăria Alex. Leon" str. I.C. Brătianu 92.

2

Procesul atenta orilor

dela Banca „Speranța" din Huși

Huși 23.—Pe ziua de 2 Martie a. c. se va judeca la Tribunalul Fălciu procesul celor doui indrăzneți atentatori la viața bătrânului I. Costin, casierul Bancei „Speranța".

Inculpații Luca și Ionescu, ambii foști elevi de școli secundare, au operat în stil mare.

In cele douasprezece spargeri făptuite în curs de un an, au dovedit un curaj deosebit. Ei au lucrat cu abilitate, astfel că n'au putut fi identificați, decât după atacul de la banca „Speranța".

In acest proces figurează peste 100 de martori. Până în present nici un avocat n'a vrut să-i apere. *Leontin*

Spectacolele zilei

Unde mergem astăzi?..

23 Februar

Teatrul Național. — *„Femeia care și-a cumpărat un bărbat"*, piesă de *Stève Passeur.*

Teatrul Cinema Trianon. — *„Jenny Lindt"* (film francez) cu Grace Moore și André Luguet ; *„Incurcă-lume"* (comedie germană) cu *Viasta Burian.*

Jurnal sonor *„Paramount".*

Teatrul-Cinema Phoenix. — *„Lacrimi de iubire"* (un duios roman de dragoste) cu Anna Harding, Cliwe Broock și Conrad Nagel ; *„Misterele minei de aur"* aventuri cu Wallace Reed și Charles King. Jurnal sonor *P. D. C.*

Teatrul Cinema Sidoli. — *„Cimarron"* (film senzațional) cu Richard Dix, Irenne Dune și Estelle Taylor ; *„O noapte de chef"* (operetă germană) cu *H. Ad. v. Schletow,* Margot Walter și Ida Wust. Jurnal sonor. *P. D. C.*

Cinema Elysée — *„Tarakanova"* (vorbit în l. germană) cu *Rudolf Kl. Rogge* și Olaf Fisjord ; *„Copiii furtunii"*, film de aventuri.

Cinema „Gheltzer" și Cinematograful Nostru.— *Relâche.*

Berăria Luther (Piața Unirei) Renumitul Jazz Vermont. Bufet copios cu cele mai delicioase mâncăruri calde și reci. Supeuri speciale : Bere și vinuri din pivnițele *Luther".* Seara dancing în ritmul jazzului Vermont.

Bereria Bragadiru (sala de sus). In fiecare seară trupa de reviste și comedii *Scarion,* dă diferite spectacole amuzante începând de la ora 8 jum. seara.

CRONICA DRAMATICĂ

de *Wratislavius*

„PARAVANUL"

(Continuarea din pagina I-a)

la lumina unei lămpi discrete, stă o pereche de bătrâni tihniți. Ea împletește un lucru de mână și el (dl. *Sion*) citește—foarte frumos, în continuare, povestea lui *Fortunio,* a tânărului practicant de birou, care s'a îndrăgit de stăpâna lui.

Aici am putea povesti ce și cum. Dar e atât de banală istoria, încât, nici pe scurt, nu trebue repetată.

Cel mult să amintești axiomul că, în contra naturei nu se poate lupta.

Un bărbat ramolit, firește că va fi încornorat de soția tânără și dintre cei doi competitori : amantul obraznic și flecar și adoratorul sentimental și devotat, probabil că va fi preferat cel din urmă. Cum e în cazul de față.

In cadrul simpatic pomenit mai sus și-au jucat interpreții rolurile, într'o notă de ansamblu cu adevărat remarcabilă, la care doar glasul prea tare (une-ori) al unuia (sau alteia) aitera iluzia, în senzul că nu era concordanță între sunetul puternic și proporția cămărușei.

Intr'un spațiu mic, e mai bine să vorbești mai discret. Dar aceasta e ușor de retușat. Așa că, atât d-nele *Braeschi* și *Nicolau* cât și d-nii *Meicu* (excelentă masca) *Miluță Gheorghiu* și *Răzvan* au reușit să susțină până la urmă nota de unitar a spectacolului.

Pentru care notă noi avem infinit mai multă simpatie ca pentru lucrul izolat. Romanța cântată, cu emoție sinceră, de către dl. *Răzvan* (și pentru care a fost aplaudat la scenă deschisă) ne-a arătat și calitățile excelente ale traducerei.

N'a fost însă o surpriză, de vreme ce știam dinainte că răspunde dl. *Al. O. Teodoreanu* de învestmântarea în românește a *„Paravanului".* Și, talentatul *Păstorel,* e un cunoscător subțire atât a limbei lui *Musset* cât și a limbii românești.

După atâtea drame și tragedii, povestea aceasta naivă, prezentată în cadru și lumini atât de simpatice, noi am privit-o ca o recreare bine-venită, cu încredințarea că publicul spectator va împărtăși aceiași părere, remarcând pe lângă jocul interpreților și admirabilele trouvaille-uri ale regisorului.

W.

Un funcţionar model

— Hugo Haßn —

S'a stins Hugo Hahn, fostul secretar general al municipiului. În lumea funcţionărească a fost o figură frumoasă. De o cinste şi corectitudine exemplară, regretatul a ştiut să servească deopotrivă toată lumea. A fost şi un excelent oficer. Figură reprezentativă, vorbind impecabil limbile română, franceză, germană şi polonă, Hugo Hahn a luat parte la mai toate marile evenimente prin care a trecut comuna, secondând pe primari.

Ceiace nu se ştie poate, e că Hugo Hahn a fost primul secretar şi organizator al arhivei Camerei de Comerţ, pe o vreme când exista un buget foarte modest.

Hugo Hahn moare sărac.

DAN

O dramă pasională

Îşi înjunghie concubina şi apoi se sinucide

Chişinău 23 — Contabilul Talaba din com. Teleneşti (Lăpuşna) a injunghiat pe concubina sa Lizica Gheorghiţă, după care şi-a tras un glonte de revolver în tâmplă. Ambii au murit.

De notat că acelaş Talaba a înjunghiat în 1926 pe fosta sa concubină d-na Pavlova, soţia fostului primar al Orheiului. Contabilul a fost condamnat atunci la trei ani închisoare.

ORAŞUL PARIS

DAT IN JUDECATĂ DE UN SPORTSMAN

Tribunalul de Sena va avea de judecat un proces interesant. Oraşul Paris a fost dat în judecată de sportsmanul Gaston Pottiez, fostul campion la alergări. Acesta suferise un grav accident, pe când trecea pe bulevardul de Rochechouart din capitala Franţei.

In plin bulevard se afla o gură de canal deschisă. Fiind noaptea, sportsmanul n'a observat şi a căzut în canal. El şi-a fracturat ambele picioare, căpătând şi o gravă boală de rinichi.

Victima, socotind că vina este a primăriei, a dat în judecată oraşul Paris, cerând despăgubiri în sumă de un milion franci, adecă 6 şi jum. milioane lei. Şi după toate probabilităţile primăria Parisului va trebui să plătească daune importante.

Vasăzică şi în marea metropolă se pot produce neglijenţe ca şi la Iaşi. Ar fi o consolare pentru noi!...

Ştiri poliţieneşti

Furt de păsări. — La circ. I-a s'a primit reclamaţia d-lui Neculai Gheorghiu din str. Toma Cozma 107, că ieri noapte necunoscuţi i-au spart magazia din dosul curţii, furând 14 găini şi 4 raţe.

S'a arestat un pungaş. — Gardianul din str. Uzinei a arestat pe cunoscutul pungaş Ion Maslovici care furase dela conductorul postal Gh. Sava suma de lei 2600 pe când acesta chefuia la cârciuma „Calul Bălan" din Bulevardul Ferdinand.

Alt furt.—Prin rupere de lacăt, răufăcători au pătruns în baraca femeiei Mina Şvarţ din Piaţa-Halei furându-i 800 covrigi mari şi 100 covrigi mici.

Accident — D-na Elena Stamaţian din str. Sărărie a reclamat poliţiei că pe când mergea spre casă, a fost grav lovită de trăsura cu No. 222.

Incendii. — Două incendii s'au declarat eri seară pe str. Lăpuşneanu. Unul la locuinţa d-nului Gh. Carp şi alta la acea a d-lui dr. Polack. Se fac cercetări.

Moarte subită. — Pe malul Bahluiului lângă Podul Tacu, a încetat subit din viaţă bătrânul Gh. Labău din str. Ion Ghica 5.

Beţie.— Indivizii C-tin Humuleanu şi Mihai Viţelaru' după ce au băut, la depozitul de vinuri al d-lui maior Constandache, au făcut scandal nevoind să plătească consumaţia.

Diverse.— Au fost aduşi la poliţie indivizii Gh. Colineanu găsit fără acte şi fără domiciliu stabil; Neculai Gavril din Poeni care vroia să vândă o piele a cărei proveniență n'o putea justifica; şi precupeţul Gh. Dumitru care ducea spre vânzare un curcan care se asemăna cu un altul furat dela dl. Zaharia Streit.

Rep.

x Bătăturile le înlăturaţi sigur cu „Coricol".

Depozit : Farmacia Polak, str. Ştefan cel Mare.

Economii la Calea ferată

Scăderea chiriilor. — Regionala Iaşi se va muta la gară?

Conform nouei legi a chiriilor, direcţiunea generală C. F. R. a înştiinţat fiecare direcţiune de exploatare ceferistă să înainteze contractele de închiriere în original ale imobilelor pe care le deţin cu chirie dela particulari.

Această dispoziţie s'a luat în vederea reducerii chiriilor.

In această privinţă s'a dispus la Iaşi a se institui o comisiune de contencios, sub preşedinţia d-lui Emil Niţescu, directorul regionalei ceferiste.

Această comisiune va examina posibilităţile pentru restrângerea tuturor serviciilor în încăperi strict necesare.

In al doilea rând, comisiunea va trata cu proprietarul pentru scăderea chiriei.

Ca normă de conducere în tratarea acestor reduceri direcţiunea generală C. F. R., a fixat următoarele cote minime:

Pentru contractele de închiriere încheiate în anul 1931 se va face o reducere de 15 la sută.

Pentru contractele încheiate în anul 1930,—20 la sută; iar pentru cele din 1929 şi 1928,—40 la sută.

In cazul când nu se va cădea de acord cu d. Motăş, proprietarul imobilului, direcţiunea de exploatare C. F. R. din localitate se va muta în cursul lunei Martie, în imobilul propriu din strada Gării. *Turk.*

x Un ten frumos, curat, sănătos şi tânăr se capătă uşor, întrebuinţând „Crema de lăcrămioare", absolut nevătămătoare. Depozit : Farmacia Dr. Beceanu, Piaţa Halei.

Un cunoscut comerciant ieşan

reclamat pentru falş

Comerciantul Lupu Stănescu din str. Pantelimon 11 a reclamat Parchetului pe d-nii Israil Rozenblum din strada Ştefan cel Mare şi Marcu Harabagiu din Col. Langa 1 bis, pentru falş.

In 1931, reclamantul susţine că a furnizat regiei autonome c. f. r, diverse mărfuri în valoare de 23.140 lei, depunând conform legii licitaţiilor, o garanţie.

Garanţia fiind şi pe numele Izrail Rozenblum şi Brociner, aceştia i-au retras garanţia, semnându-l în falş.

D. Lupu Stănescu mai precizează că este informat că d. Marcu Harabagiu, funcţionar la firma Rozenblum, l-ar fi semnat deasemenea în falş.

Fiind păgubit de suma de 8800 lei, cere să se facă o expertiza, spre a se dovedi falşul; iar acei cari i-au luat drepturile să suporte consecinţele legale.

Câteva cărţi noui

la „Librăria Socec"

Paul Morand—„Fèche D'Orient".
Gaë ano Salvemini — „Mussoline Diplomate".
André Maurois — „Le Cercle de Famille".
Joseph Dubois — „Una Nouvelle humanité U. R. S. S."
Colette — „Ces Plaisirs".
Georges Boris — „Problème de L'Or et Crise Mondiale".
Robert de Traz—„A la Poursuite du vent".
Louis Vaunois — „Le Roman de Louis XIII".
Rufy King — „Une femme a été tuée".
Walter C. Brown — „La seconde Hypothèse".
Pierre Dominique—„La Revolution Creatrice".
Edmond Fleg — „Ma Palestine".
Georges Valois—„Un nouvel âge de l'Humanité".
Buozzi et Nitti — „Fascisme et Syndicalisme".

Urmăriţi săptămânal rubrica şi zilnic noule vitrine cu ultimele noutăţi literare.

Se întinde sistemul ameninţărilor cu moartea

Încă un negustor ieşan ameninţat

Biroul judiciar cercetează un caz interesant, care a fost eri reclamat Parchetului.

D. Mendel Moscovici din str. Palat 27 a reclamat pe d. Herş Leib Michel şi pe fiii acestuia Moise şi Haim Michel din str. Sărăriei 136, cum că tustrei îl ameninţă de câteva zile, în orice împrejurare, chiar şi în plin public, că îi vor lua viaţa.

Motivul, — susţine reclamantul, este că aceştia vor să scape de el din tovărăşia comerţului de galanterie, ce-l au în Piaţa-Halei.

D. V. Gasparovici, şeful serviciului, a deschis o anchetă.

Rex

O învăţătoare a murit de foame

Cazul tragic din Lăpuşna — Soarta dăscălimii!

Ziarele din Chişinău anunţă o impresionantă tragedie petrecută în comuna Râşcanovca din jud. Lăpuşna. Mai mulţi locuitori din sat întorcându-se spre casă, au zărit în şanţul şoselei cadavrul unei femei.

S'a stabilit că e vorba de tânăra învăţătoare din susnumita comună.

Au fost înştiinţate autorităţile care au început cercetări.

Se precizează că învăţătoarea era extrem de săracă şi trăia în cea mai cumplită mizerie.

In ultimele zile ea nu mâncase nimic şi totuşi continua să se ducă la şcoală spre a-şi îndeplini misiunea.

Alaltăeri pornise în zori spre şcoală, fiind bolnavă şi lihnită de foame; a căzut în şanţul şoselei unde a rămas până seara când locuitorii i-au descoperit cadavrul.

Tragedia aceasta edifică pe deplin situaţia jalnică în care se află astăzi dăscălimea.

Sânt prea multe brutării la Iaşi

Împrejurări care uşurează o soluţie favorabilă

Un lucru observat de mult timp, şi cunoscut foarte bine de administraţia municipală: *Sânt prea multe brutării la Iaşi.*

Din această pricină, se răsfrâng cheltueli prea mari la cantităţi de pâne prea mici. Şi ca brutarii să-şi aibă câştigul lor, pânea se vinde totdeauna la Iaşi mai scump decât trebue; şi e fabricată în condiţii proaste.

Edilii au ezitat — din motive humanitare — să reducă numărul brutăriilor (cu toate că s'au oferit multe ocazii în care humanitatea nu-şi avea locul. Şi în orce caz, s'ar fi impus humanitatea în favoarea publicului consumator).

Iată însă producându-se astăzi o situaţie interesantă.

Precum am anunţat zilele trecute, brutarii s'au cartelat, împreună cu morarii. Şi-au aranjat câştigurile şi au dispus, ei înşii, închiderea a vre-o 20 brutării.

E tocmai momentul potrivit ca primăria să intre în acţiune, în interesul oraşului.

Calea este gata indicată: *să se anuleze imediat autorizaţiile pentru brutăriile care au suspendat lucrul.*

Ce rost mai au autorizaţiuni pentru brutării care nu există?

In acest chip, firesc şi uşor, se va reduce la normal numărul brutăriilor; şi se va proceda mai uşor la fixarea preţurilor şi la controlul calităţii.

E rândul primariei să dovedească cum că veghează înadevăr la interesul populaţiei. Rep.

x Convocare. — Mercuri 24 Februarie la orele 6 jum. seara are loc în localul clubului naţional liberal din Piaţa Unirei, adunarea delegaţiei permanente din oraşul şi judeţul Iaşi.

Dl. Osvald Gh. Racovitză, vice preşedintele organizaţiei va face cunoscut mai multe chestiuni importante interesând organizaţia.

x Din Briceni (Hotin) se anunţă că acolo şi-a pus capăt zilelor comerciantul David Daiciman, în etate de 37 ani. Se crede că motivul actului funest ar fi jena financiară.

„MICUL PARIS"

Marea fabrică de corsete din Iaşi str. Cuza Vodă 46 (lângă Banca Moldova)

lucrează comenzi de burtiere, corsete, sutiene, bandage medicale şi lengerie de dame fină, în fabrica proprie, sub directa conducere şi supraveghere a marelui specialist din străinătate

Signor **M. STERNSCHISS**

Rog onor clientelă să nu confunde firma **„MICUL PARIS"**

In jurul alegerii eparhiale

Duminică s'au efectuat în judeţ ultimele alegeri pentru Consiliul eparhial al Moldovei, în parohiile unde aceste alegeri fuseseră amânate.

Cifrele definitive arată pentru sectorul Bivolari următorul rezultat;

N. Stroici—497 voturi.
Vasile Iamand 240 „
V. Petrovanu 359 „
G. Ciobanu 98 „
C. Toma 243 „
G. Tutoveanu 174 „

Rezultatele parţiale de Duminică nu au schimbat cu nimic rezultatul total al acestor alegeri, aşa după cum îl indicau voturile din prima Duminică.

Totalizarea voturilor ce se va face Joi la sediul celor 4 secţiuni va confirma alegerea a trei liberali D-nii Victor Iamandi, ancu Zippa şi Oswald Racoviţă; doi guvernamentali: D-nii Tutoveanu şi Ifrim; un naţional Dl. P. Bogdan şi doi peorgişti: D-nii G. Brătianu şi C. Toma.

Intrucât opoziţia aczuza guvernul de nereguli săvârşite cu ocazia acestor alegeri, se prevede că se vor produce numeroase contestaţiuni.

Astfel în unele părţi ca la: Ţiganaşi, Probota, Larga etc. unde din cauza viscolului nu a putut ajunge la timp nici un membru al opoziţiei plecat din Iaşi, guvernul cu concursul preoţilor din acele parohii a efectuat votarea prin aclamaţie, considerând pe toţi cei inscrişi în listele electorale ca prezenţi, indiferent dacă s'au prezentat sau nu la vot şi socotind toate voturile calculate astfel ca date în favoarea guvernului.

Astfel, opoziţia contestă alegerea d-lor Toma şi Tutoveanu.

Pe de altă parte, se contestă şi alegerea la unele parohii din sectorul Nicolina.

Aşa că adunarea eparhială va debuta prin certuri violente.

x „Crema Miraculoasă" distruge petele de pe obraz, albeşte şi catifelează pielea, dându-i o fineţă deosebită şi un parfum delicios. Depozit : Farmacia Dr. Rătianu Str. Cuza Vodă 48. Se trimite contra ramburs ori unde s'ar cere. 3

INFORMAŢIUNI

x *Un ziar din Bucureşti, vorbind despre votarea amendamentului „contingentării" la Senat, în chestia zahărului, scrie textual:*

„... s'a săvârşit pe o scară foarte întinsă la votarea faimosului amendament, o vastă operă de corupţie. O elementară datorie impune primului ministru să dispună o anchetă spre a vedea în ce condiţiuni a operat la Senat banda speculanţilor zahărului".

Desigur; elementara datorie impune; .. dar e sigur că nu se va face nici o anchetă!

x **Românii se relevă la Paris** — Citim în ziarele pariziene: „La Academia de ştiinţi, d. Mesnil a prezintat o notă a d-lor *M. Levaditi* şi *N. Constantinescu*, care au studiat experimental legăturile între sifilis şi cancer, legături stabilite în clinici. Se ştie într'adevăr că adeseori cancerul se dezvoltă în regiunea alterărilor sifilitice preexistente".

Pe Levaditi toată lumea îl cunoaşte. Cât despre d. dr. Constantinescu care lucrează acum la institutul „Pasteur" din Paris, trebuie să notăm că e ieşan, bursier al statului şi face parte din corpul medical de elită al institutului de higienă din localitate.

x **Duminică s'au întrunit în sala de consiliu a primariei, pensionarii ieşeni.**

D. N. V. Gheorghiu a fost reales preşedinte al societăţii pensionarilor.

Au mai fost aleşi în consiliu: d-nii maior Costandache, ing. Naum şi ing. Plepcianu.

x E probabil că se va convoca pentru Sâmbătă consiliul municipal, spre a rezolvi diferite chestiuni curente întârziate din cauza dezbaterilor budgetului.

„Fulgerul din Bucureşti"

Fabrică de Boiangerie şi Spălătorie Chimică

Aduce la cunoştinţa onor. sale clientele şi onor. public că pentru a fi la îndemâna publicului a mai deschis, pe lângă vechile birouri din *str. Cuza-Vodă 35 şi Lăpuşneanu 15*, încă 2 birouri de primirea obiectelor pentru vopsit şi curăţat.

Unul în Strada UNIREI 6, (lângă Cinema Sidoli)
Al doilea în Strada CUZA-VODĂ 9, (vis-a-vis de Prefectura de Poliţie)

Instalaţiile noastre, permit cea mai ireproşabilă execuţie, dar preţurile sunt foarte reduse.

Fabrica „Fulgerul din Bucureşti"

str. Dragoş No. 25, **Proprietar OSIAS SEGALL**

INFORMAŢIUNI

x D. Profesor Ştefănescu-Galaţi va da consultaţiuni urinare în zilele de Joi 25 şi Vineri 26 Februarie între orele 1-3 după amează în cabinetul d-lui Dr. I. Moţoc din str. Cuza Vodă 41.

x Publicaţiuni pentru „*Monitorul Oficial*" se primesc la administraţia ziarului „Opinia" strada Lăpuşneanu 37.

x D. Prof. Dr. C. I. Parhon va fi în localitate în zilele de 26 şi 27 Februar e (Vineri şi Sâmbătă). Consultaţiile dimineaţa la spitalul Socola, d. a. între orele 3—5 la Institutul de Radiologie Dr. E. Radu.

x Doctorul **Sebastian Pineles** specializat la Paris şi Viena în boli de copii şi sugaci consultă zilnic 8—10 dim. şi 2—5 d. a. în str. Şcoalei de Arte 9 etaj (lângă soc. Sport şi Muzică).

DE INCHIRIAT o cameră în str. Armeană 1.

DE INCHIRIAT un apartament compus din 2 camere şi o bucătarie la etajul I, în str. Universităţei No. 9, apartament sănatos, la soare. Chirie modestă.

PIERDUT un carnet dela Facultatea de Medicină Iaşi cu No. matricolei 3282. Se declară nul şi fără valoare în mâinele oricui s'ar găsi.

PIERDUT buletinul biroului de populaţie cu No. 39197 din 8 Dec. 1928. Il declar nul şi fără valoare în mâinile oricui s'ar găsi.

VIORICA HULUBIUC
str. Elena Doamna 26

PIERDUT buletinul de inscriere în biroul populaţiei. Il declar nul şi fără valoare în mâinile oricui s'ar găsi.

ALTER WISENFELD
str. Sf. Ştefan 6, Iaşi

RĂCELI-GRIPĂ

TESTA

VINDECĂ

DOCTOR
L. JACOBY
Specializat la Paris
BOLI de COPII şi SUGARI
BOLI INTERNE
Consult.: 8-10 a.m. şi 3-7 p.m.
Str. Ştefan cel Mare 29

România
Corpul Portărelor Trib. Iaşi
Publicaţiune No. 39
Anul 1932 luna Februarie 17

Se publică spre cunoştinţa generală că conform adresei jud. ocol 2 Urb. Iaşi No. 5330 | 932 se va vinde prin licitaţie publică în ziua de 4 Martie 1932 ora 10 a. m. averea mobilă sequestrată cu procesul-verbal No. 1604/930 dela Th. Pogonat din Iaşi la pretenţia Soc. Industria de mobile Moldova din Iaşi averea compusă din: un bufet furnierat agagie compus din două dulapuri partea de sus cu 2 uşi cu sticlă şi oglindă partea de jos cu marmoră 2 sertare şi 2 uşi, 2) două şifoniere furnierate gălbui.

Vânzarea se va face în Iasi str. Aurora No. 7 (şapte) domiciliul debitorilor pe bani gata şi în asistenţa comisarului respectiv.

Şef Portărel, Bazali
Secretar, D. Stancov

HOTEL NAŢIONAL

VIENA II —— Taborstrasse No. 18

Complect renovat, direcţiune nouă, baie, calorifer, apă caldă Telefon în fiecare odaie, Bucătărie Internaţională şi Cafenea. Camere cu un pat de la S 5—în sus, cu 2 paturi de la S 8.—în sus. Camera cu pensiune completă de la S 11.—în sus.

Mărţişoare fine

cu preţuri foarte mici
la Ceasornicăria
S. D. Pistiner
Strada Unirii No. 4 (vis-a-vis de Cinema Sidoli).

România
Corpul Portărelor Trib. Iaşi
Publicaţiune No. 41
Anul 1932 Luna Februarie 17

Se publică spre cunoştinţa generală că conform adresei jud. ocol 2 Urb. Iaşi No. 5331 | 932 se va vinde prin licitaţie publică în ziua de 3 Martie 1932 ora 10 a. m. averea mobilă sequestrată cu procesul verbal No. 77 | 929 dela d. Bantaş Ioan avocat la pretenţia Soc. Industria de mobile Moldova averea compusă din: 1. una mesuţă, 2. două covoare, 3. una masă ovală, 4. trei scaune, 5. un covor de perete, 6. una ladă de fer.

Vânzarea se va face în Iaşi str. Vovidenie No. 8 domiciliul debitorilor pe bani gata şi în asistenţa comisarului respectiv.

Şef Portărel, Bazali
Secretar, D. Stancov

x Doctorul BRENER *specialist mamoş*, boli de femei, consultaţii de la 2 până la 4 p. m.

ANUNCIU

de închiriat case în centrul oraşului în str. Lt.-Col. Langa 13-15. Apartamentul ocupat de d. Maior Mihaiescu, 3 camere şi bucătărie cu începere dela 23 Aprilie 1932. Apartamentul ocupat de d. avocat N. Petrea 4 camere şi bucătărie cu începere dela 23 Aprilie 1932. Apartamentul ocupat de d-na Luisa Serfas 3 camere şi bucătărie dela 23 Aprilie 1932. Dorttorii sunt rugaţi a vizita apartamentele între orele 10—12 şi în urmă a se adresa conservatorului Didie Hulubei din Iaşi str. Elena Doamna 59.

DOCTORUL
R. DAMSKER
str. Ghica-Vodă No. 44-46
consultă zilnic
MEDICINA INTERNA
SIFILIS şi
GENITO-URINARE
Diathermie şi băi de lumină
între orele 8-11 a. m. şi 3-7 p. m.

Arthur G. Sion
fost şef de Portărei
Domiciliat în str. Asachi No. 8 se însărcinează cu diferitele urmăriri şi cu aducerea la îndeplinire a hotărârilor judecătoreşti.

ULTIMA ORĂ

RUŞII IAU MĂSURI MILITARE

LA GRANIŢA INDIILOR ENGLEZE

Englejii aduc trupe de pază --- Ştiri îngrijorătoare

Londra 23.— Se anunţă că trupe roşii se concentrează la frontiera Caşmirului. Sovietele dau dispoziţii de mobilizare a armatei ruseşti din Afganistan.

Pentru apararea Indiilor, se vor trimite la Caşmir trupe engleze din Egipt, Malta şi Gibraltar.

*

Paris 23 — Corespondentul din Geneva al ziarului „Le Matin" îşi exprimă temerea că China şi sprijinitorii săi, caută să tulbure situaţia internaţională şi să atragă marile puteri într'un nou război mondial.

Luptele la Şangai

Londra 23.—Artileria japoneză şi-a concentrat tirul asupra arsenalului chinez de lângă Şapei. Arsenalul a luat foc şi s'au produs explozii îngrozitoare, care au zguduit toată regiunea, dând impresia unui cutremur de pământ.

*

„Daily Express" publică o declaraţie a ministrului japonez de război.

Ministrul se arată pesimist asupra putinţei de a se rezolvi, pe cale paşnică, conflictul chino-japonez.

Japonia a pregătit şi va trimite la Şangai un nou corp de armată compus din 45.000 baionete, plus armele auxiliare.

*

Agenţia Reuter află din Nanking că guvernul chinez se pregăteşte pentru un război de un an de zile.

China cumpără mereu avioane, muniţii şi maşini de sapat tranşee.

Cutremur de pământ

în nordul Italiei

Roma 23 — Un puternic cutremur de pământ s'a resimţit în regiunea Padua.

Într'un sat din provincia Verona s'a prăbuşit turla bisericei.

Populaţia a fost cuprinsă de panică.

Alţi 7 fugari

arestaţi la Nistru

Chişinău 23. — Grănicerii din punctul Copanca (Tighina) au surprins ieri noapte 7 civili care voiau să treacă Nistrul în Rusia.

Somaţi de grăniceri, indivizii s'au predat. Ei sînt: 2 contrabandişti; 4 şomeri care au spus că sperau să găsească de lucru în Ukraina; şi un anume Gutman supus englez.

Se crede că acesta foloseşte acte false şi că ar fi spion.

Toţi 7 au fost trimişi la Chişinău.

ORA 3

UN NOU SUBSECRETARIAT

pentru aviaţia militară şi civilă

Buc. 23. — Guvernul a întocmit un proect de lege, prin care se înfiinţează un nou subsecretariat de stat pentru conducerea aviaţiei militare şi civile.

Acestui subsecretariat i se va alipi şi oficiul naţional de meteorologie.

Mâne proectul va fi trimis consiliului legislativ, iar apoi va fi adus în parlament.

Puternic incendiu la spitalul Colţea din Bucureşti

— Panică printre bolnavi.— Alt incendiu —

Bucureşti 23.— Dela un coş defect, a luat foc astăzi dimineaţă pavilionul de nas, gât şi urechi dela spitalul Colţa.

Printre bolnavi s'a produs mare panică. Unii au părăsit paturile şi au fugit afară în halaturi.

Imediat au sosit pompierii, care au reuşit să localizeze focul. Pagubele sânt importante.

*

Tot azi dimineaţă un alt incendiu a izbucnit la magazinul d-lui Niculai Geantă din str. Carol. Flacările s'au întins repede, cuprinzând şi magazinul vecin al d-lui Enrick Tan. Mărfurile din ambele prăvălii au fost complect distruse.

La faţa locului sosind pompierii, incendiul a fost stins. Pagubele sânt foarte mari. Cele două magazine sânt asigurate.

Al doilea duel în legătură cu bătaia din Cameră

Buc. 23.— Am relatat că după bătaia din Cameră, d. Mareş a provocat la duel pe fostul ministru d. Mihai Popovici.

Astăzi dimineaţă d. I. Lugoşanu, fost subsecretar de stat în guvernul naţional-ţărănist, care deasemenea a fost insultat de d. Mareş, a trimis acestuia martori în persoana d-lor I. Cămărăşescu şi Gr. Gafencu.

*

Astăzi la prânz s'a întrunit sfatul parlamentar naţional-ţărănesc, sub preşedinţia d-lui G. G. Mironescu.

D. Mihai Popovici a relatat incidentul din Cameră, declarând că a fost nevoit să riposteze violent, întrucât a fost insultat în mod grosolan.

Zeci de avioane chineze distruse

de aeroplanele japoneze

Londra 23 — Avioane japoneze au bombardat aerodromul chinez de lângă Hungario, la 10 metri de concesiunea internaţională.

In hangare se aflau zeci de aeroplane chineze, care au fost complect distruse.

In apropiere de Ciang-wan s'au angajat noui lupte. Japonezii au lăsat pe teren 20 morţi şi 60 răniţi.

DIVERSE

Bucureşti 23 — D. Vaida a fost primit astăzi la prânz în audienţă de Rege şi reţinut la dejun.

— Guvernul francez a înştiinţat că importul lemnelor din România a depăşit cota stabilită.

In consecinţă, începând dela 26 Februar, nu se vor mai primi în Franţa transporturi de lemne româneşti.

— Berlin 23.—Astăzi după amează la ora 3 se redeschide Reischtagul.

Se discută două soluţii

pentru schimbarea de guvern

Rolul d-lui Vaida în Bucureşti

Bucureşti 23 — Când a plecat brusc la Bădăcini, d. Maniu a dat mandat d-lui Vaida să continuă discuţiunile asupra situaţiei politice.

Aseară, d. Vaida s'a consfătuit cu fruntaşii naţ.-ţăr. examinând eventualitatea crizei de regim.

Sunt în faţă două soluţiuni:

a) Un guvern electoral, cu reprezintanţi din toate partidele, care să prezideze alegeri absolut libere. Apoi, parlamentul să emane guvernul definitiv. Aceasta este propunerea d-lui Maniu.

b) Un guvern de largă concentrare, cu alegeri pe liste comune. Aceasta e formula sugerată de forurile superioare.

Partidul naţ.-ţăr. încă n'a luat o hotărâre. O nouă consfătuire are loc astăzi dimineaţă. Iar la ora 1 p. m. d. Vaida va fi primit în audienţă

D. VAIDA

de Rege şi reţinut la dejun.

La ora 4 p. m. Regele va primi pe d. Eduard Mrto.

UN MORATOR DE 9 LUNI

PENTRU DEBITORII AGRICOLI

PANĂ LA FINANŢAREA CONVERSIUNII

Bucureşti 23.— In comisia Camerei pentru Conversiune, d. Argetoianu a declarat:

Până la votarea mijloacelor de finanţare a Conversiunii,— întrucât legea de conversiune va trece zilele acestea — efectele de plată ale tuturor categoriilor de debitori agricoli, se prelungesc pe termen de 9 luni, până la 19 Decembre, tăcându-se două categorii de debitori.

Categoria I-a a debitorilor care intră în cadrul legii de conversiune, vor plăti o dobândă de 4 şi jum. la sută.

A doua categorie, va plăti dobânda convenţională.

Comisia Camerei se întruneşte şi astăzi dimineaţă.

*

Acasă la d. C. Stoianovici s'a servit ieri o masă la care au participat d-nii C. Argetoianu, Munteanu-Rămnic, Al. Radian, Soneriu. Mircea Iorga etc.

E vorba de o împăcare a celor două tabere guvernamentale, pe chestia conversiunii.

Situaţia în Franţa

Paris 23.— Ieri la 5 p. m. s'a întrunit Consiliul de Miniştri şi a redactat declaraţia guvernului.

S'au mai înscris la interpelări asupra felului cum s'a format guvernul, d-nii Herriot, Leon Blum şi Cachin.

Alegerile generale se vor efectua între 10 şi 17 April; aşa că parlamentul va fi dizolvat spre sfârşitul lunei Mart.

Tulburări anti-sovietice în Caucaz

Conducta de petrol aruncată în aer

Stambul 23.— Vaporul francez „Henry de Marais" a sosit la Batum ca să încarce petrol. I s'a spus că trebue să aştepte o lună până la repararea conductei.

Astfel s'a aflat că contra-revoluţionarii au aruncat în aer conducta de petrol Batum-Baku.

Deasemenea a fost aruncată în aer conducta de naftă.

Prigonirea lui Trotzki

Din Moscova se anunţă că Comitetul executiv sovietic a dat un decret prin care se ridică dreptul lui Trotzki de a se folosi de cetăţenia sovietică.

Aceasta, ca represalii faţă de acţiunea lui contra revoluţionară.

Trotzki nu va mai putea intra niciodată în Rusia, nici macar ca cetăţean al unei ţări straine.

George Washington

comemorat la Bucureşti

Bucureşti 23.—O solemnitate a avut loc aseară la Ateneul Romin, cu prilejul bi-centenarului naşterii lui George Washington, marele barbat de stat american.

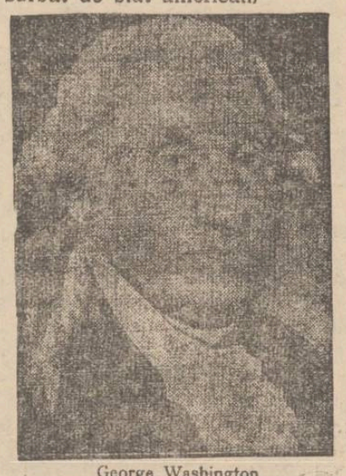

George Washington

A asistat M. S. Regele Carol II, Regina Maria, membrii guvernului, corpul diplomatic etc.

D. M. Oromolu a vorbit în numele Societăţii „Amicii S'atelor Unite".

Apoi d. N. Iorga a ţinut o conferinţă despre viaţa lui G. Washington.

A răspuns, mulţumind călduros, însărcinatul de afaceri al Americei.

La urmă, orchestra Filarmonicei a executat un frumos program muzical.

Consiliul de război

PROCES CU 27 INCULPAŢI

pentru agitaţii comuniste

Inaintea Consiliului de război al al corpului 4 Armată, prezidat de d. colonel Irimescu, va veni spre judecată Joi 25 Februar a. c. procesul mai multor comunişti acuzaţi de propagandă făcută în rândurile soldaţilor din regimentul 29 inf.

Sânt arestaţi următoriii 27 inculpaţi:

Lupu Aron soldat reg. 29 inf. Idel Oclander, Victor Gutu, Nidestchi Andrei, Ilinar Stefan, Mauriciu Grigore, Zalaru Vladimir, Parvsaim Ivan, Filip Bunicovschi, Zalim Ivan, Nicolae Tataru, Ioil Zisman, Moise Watenberg, Nuni Haimd, Haia Brauslar, Sonia Baccherman, Mardea Tritman, Damian Sarabreca, Carton Alex. Timotei Guberaschi, Ravel Corac, Haim Siverb, Cuciruc Constantin, Braha Brashan, Creimer Gutman, Strul Wartemberg.

Ei vor fi apăraţi de mai mulţi cunoscuţi avocaţi din baroul ieşan.

*

Mercuri 24 Februar a. c. se va judeca de acelaş consiliu, procesul sloanei Maria Bolinschi din Zguriţa (Soroca). T.

Inspecţie în pieţe

şi la depozitele de lemne

D. primar P. Bogdan a inspectat azi dimineaţă pieţele Hala şi Sf. Spiridon, interesându-se amănunţit de preţul şi de calitatea alimentelor.

In piaţa Halei, din ordinul d-lui primar, s'a confiscat 200 kgr. carne de vită adusă din Sculeni şi pusă în vânzare fără viza medicului veterinar.

*

D. Bogdan a mai inspectat azi toate depozitele de lemne din oraş, pentru a se convinge cu ce preţ se vând lemnele, căci — precum am arătat în dese rânduri—mulţi negustori de lemne au speculat populaţia, vânzând acest combustibil cu preţuri exagerate. Rep.

Ştiri şcolare

Examenul pentru limba română al profesorilor minoritari, se va anunţa la timp de către minister.

— S'a aprobat Asociaţiei Cercetaşilor României ca să instaleze în şcoalele din ţară cutii automate în care să se servească elevilor ciocolată, biscuiţi şi caramele.

— Ministerul a cerut inspectoratului ca să se comunice din timp societăţii „Tinerimea Română" numărul elevilor şi însoţitorilor care vor lua parte la concursul din acest an ce se va ţine la 8, 9 şi 10 Mai.

Ordinul mai prevede că ar fi de dorit ca fiecare şcoală să fie reprezentată printr'un număr din cei mai buni elevi.

— S'a admis ca la şcoala comercială elementară de băeţi din P. Neamţ să se introducă facultativ cursul de limba franceză, — curs care va fi plătit de comitetul şcolar din taxele speciale ce se vor încasa dela elevi.

x *Crema Khasya* face să dispară ridurile (sbirciturile) feţei. Depozit Farmacia Pollak str. Ştefan cel Mare.

x **Un ten frumos** fără pete, fără sbârcituri, admirabil şi atrăgător se obţine repede cu „Crema Miraculoasă" specialitatea Farmaciei Dr. Rătianu Iaşi, Str. Cuza Vodă 48. Cereţi ambalajul original. Marca depusă. 3

Restaurarea Habsburgilor

ar periclita pacea?

Paris 23. — „La République" publică un articol din care extragem următoarele:

„Nu vedem nici un inconvenient ca Austria şi Ungaria să se unească prin legături de prietenie şi chiar prin înţelegeri vamale, la cari să poată adera Cehoslovacia, România şi Jugoslavia.

Dar restaurarea în Europa Centrală a unei monarhii căreia i-ar fi forţat ostile democraţia cehoslovacă şi statul jugoslav (ameninţat cu dislocarea) este un grav pericol pentru pace.

Tendinţa monarhistă a cabinetului austriac, paralelă celeia a cabinetu ui ungar fiind astfel confirmată, avem motive să fim neliniştiţi de viitorul apropiat al acestui colţ al Europei".

America, — ţara automobilismului

New-York Ceps).—Statele-Unite formează aproape singurul Stat, unde automobilul constitue într'adevăr un obiect indispensabil vieţei fiecărui ins.

Deaceia s'a putut crea acolo industrie colosală de automobile, care are posibilitate să desfacă cu preţuri neobişnuit de mici.

Cel mai bun automobil, care ar trebui să coste în Europa 700.000 lei, costă în America 200.000.

Deasemenea şi cheltuelile pentru întreţinerea automobilului sunt mai eftine. In America se pot cumpăra automobile şi cu 50.000 şi cu 17.000 lei.

INFORMAŢIUNI

x In urma măsurilor luate de d. Emil Niţescu, directorul exploatărei ceferiste din localitate, linia Bălţi-Rezina a fost deblocată,

x Se ştie că Ministerul Instrucţiei a trimis în judecata comisiei corpului didactic pe d. prof. Giorge Pascu dela Iaşi, pentru calomnie prin presă contra d-lui prof. Ovid Densuşianu.

Ministerul a însărcinat pe d. prof. Sc. Lambrino să susţie acuzarea.

x D-na Varvara Radu a fost numită asistentă la laboratorul de fiziologie vegetală de pe lângă facultatea de ştiinţe din Iaşi.

x La Teatrul Naţional, d. Ignat consilier la Inalta Curte de Conturi, verifică de azi dimineaţă gestiunea instituţiei de la anul 1921 incoace.

x Tot ce poate fi mai higienic în tualeta gurei şi danturei, sunt preparatele dentifrice **Dentol We ner Elixir, Pasta şi Pudră dentifrice.** Depozit Farmacia Werner Iaşi. 10

x In consfătuirea de Duminecă la primărie, d. primar P. Bogdan a adus elogii speciale d-lui M. Duff pentru contribuţia d-sale la lămurirea datoriei pentru apă a Iaşului.

Prin cercetările şi explicaţiile d-lui Duff s'au făcut precizări care au adus oraşului degrevări de câteva miilioane lei.

O plasă

fără perceptori

Precum se ştie, perceptorul plăşii Cojuşna (jud. Lăpuşna), Hrijanowski şi subalternii săi fiscali au fost suspendaţi încă în urmă cu o lună din serviciu în legătură cu marile fraude descoperite la acea percepţie.

De atunci n'a mai fost numit nimeni la acea percepţie, aşa încât populaţia nu are cui achita dările,—ceia ce de altfel îi provoacă bucurie.

Ieşeni!

Vreţi să cunoaşteţi oraşul, în toate manifestările lui!

Vreţi să cunoaşteţi politica, cultura, ştiinţa, arta, comerţul şi industria Iaşului?

Vreţi să cunoaşteţi intimităţile şi indiscreţiile personalităţilor ieşene?

Vreţi să aflaţi secretele nedesvăluite ale oraşului nostru?

Cereţi

„Almanachul vieţii ieşene"

redactat de d-nii

H. Burileanu şi I. Beltert

la care colaborează cei mai distinşi scriitori, profesori universitari, publicişti, artişti, politicieni, etc. 120 pagini, cu peste 200 clişeie

Exemplarul: **25 lei**

x LA VASLUI ziarul „Opinia" se află de vânzare până la ora 12 noaptea, la Librăria „Grossvald" şi la toate regiile care vând ziare.

Tribunalul jud. Iaşi secţia 3-a

Publicaţie de Vânzare No. 1338 din 18 Februarie 1932

Tribunalul Iaşi, secţia 3, in baza raportului d-lui jude Sindic al Trib. Iaşi sub No. 1465 | 932 a autorizat corpul portăreilor trib. Iaşi să efectueze din nou formele de vânzare prin licitaţie publică a averei mobile, proprietatea falitei soc. col. „Herman Burg & Albert Hirschkorn", cu sediul in Iaşi, str. Săulescu No. 1 compusă din materiale, mobilier de birou şi mobilier casnic, evaluată de expert la suma de 21.110 lei.

Se înştiinţează că vânzarea şi adjudecarea acestei averi vor avea loc în ziua de 2 Martie 1932 ora 14 pentru materiale şi mobilier de birou la faţa locului din Iaşi str. Săulescu 1, iar pentru mobilier casnic, la faţa locului din Iaşi şoseaua Arcu No. 24, unde se află depozitat începându-se licitaţia publică dela suma evaluărei sus menţionată cu facultatea d-lui Jude Sindic de a o începe şi de la o sumă mai mică sub rezerva omologărei tribunalului

Dosar No. 85 | 1931

Preşedinte, M. Eşianu

Portărel, Gh. Sava

Orice fel de imprimate de la o cartă de vizită până la reviste şi ziare se execută în atelierele „Tipografiei „OPINIA"

IN CURAND

PREMII GRATUITE

DE MARE VALOARE

tuturor cititorilor ziarului *„OPINIA"*

ANUL XXVIII No. 7447

3 LEI EXEMPLARUL

JOI 25 FEBRUARIE 1932

ABONAMENTE

Fundațiunea „Regele Ferdinand I“
București
Str. Știrbei Vodă 3
(Adm. Dom. Coroanei)

OPINIA

ZIAR POLITIC COTIDIAN

ANUNCIURI
se primesc la toate
AGENȚIILE DE PUBLICITATE
și la
ADMINISTRAȚIA ZIARULUI
Iași. — Strada Lăpușneanu 37

Telefoane: Redacția 391, Administrația 394, Serviciul de noapte 367

IDEI ȘI FAPTE

Când învățătoarele
MOR DE FOAME...

Nici nu i se indică macar numele, la rubrica faptului divers; doar se accentuiază asupra nobilei misiuni a decedatei: —„Învățătoarea satului Răscanovca a fost găsită moartă. S'a stabilit că moartea se datorește... subalimentației. Învățătoarea ducea de un amar de vreme o viață de veșnice lipsuri și mizerii. Iar în ultimele câteva zile n'a mâncat nimic“.

Și și-a dat plăpândul suflet, așa cum l'ar putea da atâția în vremurile acestea fericite, dacă ar ține morțiș să fie absolut cinstiți și să nu apeleze niciodată, sub nici un cuvânt, la bunavoința semenilor certați cu cele mai elementare noțiuni de omenie, de dreptate, de corectitudine.

Corespondentul ocazional n'a găsit de cuviință să-i cerceteze identitatea și vârsta. E acesta, desigur, un amănunt caracteristic: numai cavalerii siniștri ai fraudelor și tâlhari de drumul mare au în prezent parte de o largă publicitate. Incolo: „s'a găsit cadavrul *unui* muncitor“, „*un* pensionar sucombă în plină stradă“, *o* învățătoare moare de foamo“. Viața însăși oferă o explicație plauzibilă a procedeului: existențele păcătoase ale atâtor muncitori, pensionari și slujbași sunt în funcție exclusivă de capriciile destinului. In deceniul zis al supraproducției, se numără cu milioanele candidați la o moarte asemuitoare. Ce interes prezintă așa dar, un caz răzleț și izolat?

Fie-ne totuși îngăduit să insistăm asupra împrejurărilor care au determinat decesul impresionant al învățătoarei din Răscanovca.

Vă dați oare seamă, împreună cu noi, că dânsa era o martiră de cea mai curată speță; o apostoliță a culturii în plin sens al noțiunii; o femeie, cu multă, excesiv de multă demnitate; o nestimată, asvârlită într'un morman de gunoiu?

Bătrână fiind, făcea cu siguranță parte din tagma dascălilor care puneau mai presus de toate, mai presus de fericirea lor personală, datoria sfântă de a cultiva sufletele și mințile generațiilor tinere; din pleiada dascălilor care nu obișnuiau să facă politică în și prin școală.

Dar dacă era o ființă tânără? Era neapărat și o fire visătoare, o idealistă, o fată cum rar găsești în buchetul fetelor de astăzi. Dacă era altfel, nu murea de foame, nu îndura cele mai grozave chinuri: domnișoarele învățătoare, care știu să facă ochi dulci revizorilor și perceptorilor, reușesc să se menține și în prezent, în avansuri asupra unui salariu ce va să vină abia.

Concluzia noastră e logică prin urmare: învățătoarea care și-a îngăduit luxul de a muri de foame — e indiferent dacă era în declinul vieții sau în floarea vârstei— era o eroină.

Depunem pe mormântul ei proaspăt o lacrimă sinceră.

Iar populației basarabene îi recomandăm stăruitor să-i înalțe un monument: învățătoarea din Răscanovca, care a știut să se sustragă cu desăvârșire unui mediu infect; femeia, care nu s'a sfiit să rupă cu tradiția hatârului și a intervenționalismului ce au lăsat rădăcini adânci și în învățământ, — a binemeritat cu prisosință recunoștința concetățenilor ei!

i. l. b.

Actualități politice

Creațiuni noui

Incurcat în mânuirea finanțelor publice complect sleite, guvernul se gândește...la cheltueli noui!

E vorba să se înființeze un minister (sau subsecretariat) al aviației.

Parcă aviația n'ar avea nevoe de aparate bune și multe; de fonduri suficiente pentru hangare și pentru instruirea piloților și mecanicilor. I-ar trebui musai un minister, ca să se cheltuiască bani pe forme decorative,—în loc să se dea, tot ce se poate da, pe fondul util și practic.

Asta-i boala noastră națională: suntem ahtiați de firme și blazoane! Un minister al aviației, cu secretari, șefi de cabinet, ușieri, automobile, birouri luxoase, telefoane automate etc. etc. chit că în dosul firmei s'ar găsi mari lipsuri ale aviației.

Dar blazonul ar fi lucios și cu picățele...

Controlul averilor

La o întrunire național-țărănistă în București, d. Virgil Madgearu a propus o lege pentru controlul averii foștilor și actualilor demnitari publici.

Când naț.-țăr. au fost la guvern, n'au avut timp să înfăptuiască asemenea lege.

Așijderea toate guvernele; nu găsesc timp pentru o lege compusă din câteva rânduri de text și care s'ar vota într'o zi.

Dar în opoziție cu toții o cer... până vin iar la guvern.

Și tot așa merge batjocura politicianistă pe spetele nației impilate și prădate.

Iar controlul nu se face fiindcă nu convine guvernanților (indiferent de partide, sau dacă-s tehnicieni, personalități ori altfel de podoabe).

X.

A născut la nuntă
Un caz original la Roma

Un caz original s'a întâmplat la Roma.

In biserica Montelparo se oficia cununia religioasă a unei tinere fete, fiica unui mare comerciant italian, cu un funcționar superior. In momentul când preotul punea întrebările consacrate, mireasa a fost cuprinsă de dureri atroce. Abea a mai putut spune „Da“ și a căzut în brațele tatălui și mirelui. După câteva minute, ea a dat naștere în biserică unui copil de sex feminin.

Ziarele italiene care anunță această știre, nu mai precizează ce s'a întâmplat apoi!

Ex-împăratul Chinei
amenințat cu moartea

Am anunțat că Pu-Yi, ex-împăratul Chinei, a fost proclamat conducător al noui stat mandciurian, care s'a declarat independent. Situația fostului suveran chinez nu este prea de invidiat, după cum relatează ziarul „Daily Mail“ din Londra.

Acest ziar află din Nanking că guvernul chinez a trimis lui Pu-Yi o scrisoare, în care îi arată că a trădat interesele patriei, punându-se în serviciul inamicilor. Prin urmare este considerat ca trădător al națiunii și va fi tratat în consecință.

Ziarul englez crede a ști că poliția din China a și pus la cale un atentat împotriva fostului împărat. Dar Pu-Yi știind că este amenințat cu moartea, a luat puternice măsuri de pază.

In amintirea unui mare explorator

Implinindu-se zece ani dela moartea celebrului explorator Shackleton, care a făcut importante cercetări la Polul Sud, societatea de geologie a Angliei i-a ridicat o statuie în orașul său natal Kensington.

In clișeu: inaugurarea statuii lui Shackleton.

DIN TOATA LUMEA

Chaplin și debutanții.—Ziarele americane relatează următorul caz interesant privind pe celebrul comic de cinema Charlie Chaplin:

La locuința acestuia din Hollywood era în ultimii ani, aproape zilnic, un adevărat perelinaj. Zeci și sute de tineri (fete și băeți) veniau să se prezinte marelui actor, cerându-i concursul pentru a pătrunde în lumea filmului. La început Chaplin s'a arătat foarte gentil. Primea pe toți vizitatorii, se interesa cu ei cordial și le dădea sfaturi și ajutoare. Dela un moment dat însă situația devenise insuportabilă. Casa lui Chaplin a-junsese un fel de azil pentru toți tinerii care visau cinematograf, avere, glorie, dar care n'aveau nici talent, nici însușiri fizice.

Exasperat de atâția solicitanți, celebrul actor a lipit la poartă un afiș care înștiința: „D. Chaplin e foarte ocupat și nu mai poate primi pe nimeni“.

De atunci, Chaplin a putut constata o serie de întâmplări ciudate. De curând cânele său adorat a fost găsit otrăvit. Sera de flori a fost distrusă; firele dela telefon tăiate; în curtea casei se găsiau zilnic gunoaie, hoituri de animale, etc...

Chaplin și-a dat seama îndată că toate acestea reprezintă răzbunarea debutanților respinși dela poartă. Deaceia marele actor a scos afișul și acum primește din nou pe toți tinerii cuprinși de mirajul filmului. E cam dificil, dar e... prudent!

*

22 ani cu o monetă în stomac.—Un caz cu totul deosebit s'a întâmplat în orașul Nis din Jugoslavia.

Un anume Petru Dobrici, funcționar, în vrâstă de 31 ani, din cauza unor neplăceri sentimentale, s'a sinucis înghițind o puternică otravă. Fiindcă sinuciderea era învăluită de un oarecare mister, s'a procedat la autopsie. Cu acest prilej, pe lângă urme de otravă, s'a găsit în stomac și o mică monetă de argint.

Mama sinucigașului și-a amintit că la vrâsta de 9 ani, fiul ei înghițise o asemenea monetă. Nesimțind nicio durere, copilul și părinții credeau că banul a fost evacuat. Iată însă acum că moneta a fost găsită în abdomen. Ea se acoperise cu o mucoasă subțire și se plasase într'un loc unde nu putea produce nicio vătămare. Și astfel omul a trait 22 ani cu moneta în stomac.

*

Deputate în costume roșii. Toate femeile deputate din parlamentul englez au avut o consfătuire la Londra. Cu ce se puteau ocupa femeile? Evident, cu moda.

Intr'adevăr, în această consfătuire s'a hotărât ca toate deputatele să adopte un costum special pentru parlament. S'a stabilit în acest sens o togă lungă de catifea roșie, cu mâneci și guler de mătasă de aceiaș culoare. E o haină impozantă, care dă mai multă solemnitate. Și parlamentul englez... va funcționa mai bine!..

*

„Regine“ pe ani!— Pasiunea puternică pentru concursurile de frumusețe nu s'a mulțumit anul acesta la New-York să aleagă ca deobiceiu o singură „regină“. S'au prezintat atât de multe candidate, încât organizatorii concursului, dorind să mulțumească lumea, a procedat la alegeri... pe generații.

Astfel au fost decretate „Miss 15 ani“, „Miss 16 ani“, „Miss 17 ani“, etc. Fiecare candidată a trebuit să prezinte actul de naștere, pentru a-și certifica vrista, în scopul de a nu se produce apoi contestațiuni penibile.

In modul acesta, au fost alese în total 30 de „regine“ (cite trei de generație, începind dela etatea de 15 ani și pînă la 25 ani). Peste această vristă nu s'a trecut, socotindu-se probabil că titlul ar deveni iluzoriu!..

POLEMICI LOCALE

Răspunsul d-lui senator N. Gheorghiade
în chestiunea activității Epitropiei Sft. Spiridon

Primim:

Domnule Director

Nici din talpă cerc de bute
Nici din mojic om de frunte
(Zicătoare populară)

Ieri Luni 22 a curentei cetind articolul D-lui Dr. Gr. T. Popa reprodus din „Adevărul“, i-am făcut un răspuns pe care l-am trimis ziarului „Lumea“ spre publicare.

In această seară Marți 23 curent, citesc în ziarul Dvs. un alt articol al aceluiaș domn, de astă dată fulminant, și ...mă opresc a-l mai califica.

Voi răspunde scurt:

In ziua de 6 sau 7 Februarie am depus pe biroul Senatului o Comunicare referitoare la unele „întâmplări“ petrecute la Epitropia Sft. Spiridon și pentru a nu supăra pe nimeni și în dorința de a se îndrepta acele greșeli, n-am desvoltat această Comunicare de la tribună, ci am cerut să fie transmisă imediat în scris, celor în drept, adică D-lui Ministru al Sănătății, etc. ceia ce s'a și făcut în aceiași zi.

Așteptam cu încredere măsurile de îndreptare; dar cu surprindere am văzut că abuzul se mărește prin numirea unui administrator general, cu salar de un sfert de milion pe an, pe lângă cei trei Epitropi, care primesc și ei salar efectiv și care au atribuțiuni efective de administrare.

Această împrejurare m'a determinat ca să desvolt în ziua de Vineri 19, oral, textul comunicărei depusă de mine cu 12 zile mai înainte.

Dl. dr. Popa, Epitrop la Sft. Spiridon, s'a supărat și mă insultă în termeni triviali prin articolul apărut astăzi seară în ziarul Dvs.

Faptele enunțate de mine în Parlament sunt recunoscute de Dl. Popa prin articolul său, iar aprecierea D-sale asupra lor este că ...„bine a făcut“.

Nu mă opresc asupra împrejurărei că Ministrul său direct n'a avut aceiași apreciere ca și a D-lui Popa, fiindcă D-sa singur recunoaște că Ministerul l'a cam tăiat neaprobându-i numirile ce depindeau de Minister.

Nu mă opresc asupra împrejurărei că noile numiri la Epitropie, care au avut ca rezultat, — zice D-sa — „salvarea averei Epitropiei“, să fie făcute de D-l Popa în persoana tocmai a rudelor sau a finilor proaspeți ai D-lor Epitropi.

Nu vreau să cercetez activitatea pe care cei din nou numiți de D-sa au avut-o la alte instituțiuni și motivele pentru care au plecat de acolo, precum și timpul ce a trecut până ce D-l Popa a avut posibilitatea de a-i aduce ca „salvatori ai Epitropiei“.

Dar constat că în realitate cele afirmate de mine sunt în totul confirmate de D-sa; și atunci mă întreb:

Este posibilă o asemenea cheltuială și risipă de bani, cu funcționari noi numiți, atunci când administrația D-tale de Epitrop, Domnule Popa, în timp de 10 luni de când conduci acest Așezământ, se rezumă în spitale închise complect de acum 7 luni și când în clinicile deschise de la 1 Ianuarie bolnavul sărac rămâne neîngrijit, și fără medicamente și pansamente, dacă nu și-le poate procura din oraș?

Care sunt atribuțiunile administratorului general și pentru ce îl plătiți cu un sfert de milion pe an, când actualii Epitropi sunt plătiți tocmai pentru a face această administrațiune? Ce faceți Dvs. epitropii și ce face el? De ce luați Dvs. de la Epitropie salar de câte lei 180.000 pe an plus diurnele și transporturile, și de ce îi plătiți și lui salar?

Așa am înțeles eu prin proectul depus, rolul și necesitatea administratorului general într'o Epitropie cu Epitropi neplătiți și cu caracter de prestigiu și control?

Este inutil să discutăm.

Eu personal am ridicat o chestiune de înalt prestigiu a Institutei, de bună conducere și de autoritate morală, pe care trebuie să o aibă administratorii acestui așezământ.

De aceia partea trivială din articolul D-lui Popa nu m'a atins și nu mă poate atinge. Modul de discuție este o chestiune de bună cuviință, de bună creștere, de bună educație, de cultură și civilizație.

Socotesc că injurăturile scoboară pe acel care le proferează, și prin urmare toate trivialitățile din articolul D-lui Popa îi rămân D-sale și îi formează patrimoniul de civilizație și educație pe care D-sa ca Profesor Universitar urmează să și-l păstreze. Dacă n'aș fi în cauză, i-aș da D-lui Popa sfatul să apeleze la colegii săi de la facultatea de medicină.....

Cu toată stima

N. Gheorghiadi

Iași Marți 23 Febr. 1932.

P. S.—In condițiunile pe care ni le oferă Dl. Dr. Popa, renunț a lupta cu D-sa, căci nu pot să-i rezist...

Voi continua însă desăvârșirea acțiunei ce am inceput.

N. G.

VOCI DIN PUBLIC

Alegerea de Episcop a Hușilor
UN CANDIDAT

Primim:

Lucrurile omenești ca și cazurile de fenomene fizice, atunci se desfășoară în normal, când în executarea lor oamenii se conduc de legea fizică.

Dacă turburările în domeniul fizic nu rămân fără urmări, apoi cum poate fi în lumea conștientă, când omul calcă legea morală veșnică?

Urmările unui desechilibru fizic sunt parțiale, trecătoare și prin aceasta și mai ușor reparabile, pe când urmările unei crize morale pot fi generale, de durată lungă și prin aceasta foarte greu de reparat.

De ce? Fiindcă oamenii se deprind cu o astfel de viață, în care biruința de cele mai multe ori nu se câștigă în urma unei lupte drepte de valori, ci pe căi lăturalnice și periculoase pentru societate.

Iată deschisă lupta pentru scaunul de Episcop al Eparhiei Hușilor.

In calitate de creștin ortodox și de intelectual cu răspundere în viața acestui neam, îmi îngădui și chiar mă simt dator a vorbi și eu de unul dintre candidați.

Il cunosc din 1919, preot cu frica lui Dumnezeu, a cărui neîntreruptă osteneală era îndreptată în direcția curat morală.

Totdeauna preocupat de probleme religioase și culturale, se dovedea a fi în curent cu cele mai însemnate publicații cu caracter științific, pedagogic, literar etc.

Cu ajutorul acestei culturi generale armonic asimilate și-a slujit fidel darul de iscusit vorbitor, atât ca preot cât și ca profesor.

Intâlnirile Sf. Sale cu colegii profesori sau cu cunoscuții, sunt totdeauna prilejuri de discuții serioase și de îndrumări sigure.

S'a dovedit un preot cu adevărat misionar și un profesor consacrat. Omul de linie morală dreaptă, blând, bun, milostiv și cu o bogată experiență sufletească morală în luptă contra crizei interne a ființei omenești, azi e candidatul la scaunul de Episcop al Eparhiei Hușilor.

Părintele preot Grigore Zaharescu profesor și confesor la Șc. Normală din Chișinău e omul care s'a creiat singur și nu este un improvizat ad-hoc.

Dumnezeu să-i ajute.

Chișinău,
18 Ianuarie 1932

Profesor St. C. Gheorghiade
Directorul Școalei Normale de învățători „Mihaiu Viteazu“

BOALELE VENERICE
PRINTRE ELEVII ȘI STUDENȚII
DE LA IAȘI

de *Dr. Grigorie Iov*
Medic la Ambulatoriul Anti-veneric nr. 2 Iași

Trecerea Ambulatorului Anti-veneric Nr. 2 din Iași str. Zugravilor 23, sub directivele tehnice ale Institutului de Igienă și Sănătate publică, a adus reale servicii pentru buna și sistematica funcționare a acestei instituții.

Astfel, între altele, prin introducerea de condice și fișe speciale — după modelul Institutului — se poate avea ușor și oricând oglinda asupra mersului boalelor venerice în Iași și se poate urmări mai bine tratamentul bolnavilor. Inainte de acestea — deși aveam anumite bănueli și impresii — era greu de precizat oscilațiunile asupra curbei de mersul acestor boale.

La 1 August 1931 am pus în aplicare condicele și fișele, trimise de direcțiunea Institutului de Igienă și Sanătate Publică din Iași.

Aceste condici și fișe se deosebesc de cele de până acuma prin aceia că au mai multe rubrici, sunt mai complecte și ca atare dau posibilitatea unor statistici mai reale și mai ușor de făcut; se pot da astfel statistici nu numai anuale sau lunare, ci chiar săptămânale, iar mărirea sau scăderea numărului de venerici se poate urmări de la o zi la alta.

Fiind impresionat de numărul mare de elevi și studenți, ce se prezintă la consultații și tratament la acest Ambulatoriu, m'am hotărât să dau o statistică comparativă între cazurile de venerici de acest fel și venericii de alte categorii sociale.

Pentru a nu obosi pe cititori, prin cifre, nu dau prea multe detalii numerice, întrucât, ceiace voiesc să scot în evidență, va reieși clar din împărțeala pe care o fac.

Astfel, dela 1 August 1931 până la 1 Ianuarie 1932, s'au prezentat la consultații 540 bolnavi noi. Dintre aceștia 358 bărbați și 182 femei. Din cei 358 bolnavi, bărbați, 310 erau venerici, ceilalți 48 prezentând afecțiuni nevenerice. La 310 bărbați venerici, 67 erau elevi și studenți. Făcând calculul la sută am găsit un procent de *21,61 la sută de venerici elevi și studenți*, față de restul până la sută, unde intră venericii de alte categorii: funcționari, meseriași, lucrători cu ziua, agricultori etc. Așa stând lucrurile și cifrele fiind cu totul nefavorabile tineretului nostru școlar, se impune și la noi problema unei educații speciale a tineretu-

(Continuare în pagina II-a)

Crema Mony este cea mai fină marca pentru înfrumuseţarea feţe

Crema Mony este secretul Doamnelor frumoase

Crema Mony este preparată din substanţe inalterabile şi nevătămătoare.

Crema Mony întinereşte pielea dându-i un aspect proaspăt şi catifela

Crema Mony se întrebuinţează cu mare succes contra pistruilor, petelor de ficat, sarcini, bubuliţe, coşuri, erupţiuni şi crăpături ale pielei şi a buzelor provenite din vânt sau orice cauze; asigură în scurt timp efectul dorit.

Depozit general: Farmacia Curţei Regale FRATII Dr. KONYA

DOCTOR
M. MATASARU
Specializat la Paris—fost asistent de spital la Paris
Boli Interne:
INIMA, PLĂMÂNI
şi tratamentul tuberculozei pulmonare cu Pneumatorax artificial
Str. Mârzescu 16 (parter)
Cons. 9—10 a. m. şi 3—6 p. m

„MICUL PARIS"

Marea fabrică de corsete din Iaşi str. Cuza Vodă 46 (lângă Banca Moldova)

lucrează comenzi de burtiere, corsete, sutiene, bandage medicale şi lengerie de dame fină, în fabrica proprie, sub directa conducere şi supraveghere a marelui specialist din străinătate

Signor **M. STERNSCHISS**

Rog onor clientelă să nu confunde firma „MICUL PARIS"

Lucrările Parlamentului

23 Februar

CAMERA — Preotul *Fulorea* cere să se achite salariile clerului pe ultimele cinci luni.

D. I. Mirescu anunţă o interpelare cu privire la abuzurile dela poliţia din Bucureşti.

D. Singer cere ajutoare pentru sinistraţii dela Moineşti.

Se repetă votul privitor la excluderea d-lui Mihai Popovici de la 30 şedinţi. Votul rămâne şi de data aceasta nul aşa încât d. Mihai Popovici va continua să rămână în Cameră.

D. Oteteleşanu propune o anchetă parlamentară, spre a controla contractul suedez pentru refacerea drumurilor.

D. ministru *Vâlcovici* declară că nu se opune şi promite sancţiuni contra vinovaţilor.

*

SENATUL — D. *Barbacioru* critică violent felul cum s'a votat proectul zahărului la Senat, pomenind de influenţa unor oameni străini care au mişunat în toate sălile Senatului.

D. *Laurenţiu Oanea* cere convocarea comisiunii de apărare naţională, spre a discuta importantele chestiuni militare la ordinea zilei.

Spectacolele zilei

Unde mergem astăzi?..

24 Februar

Teatrul Naţional. — *Relâche.*

Teatrul Cinema Trianon. — *„Jenny Lindt"* (film francez) cu Grace Moore şi André Luguet; *„Incurcă-lume"* (comedie germană) cu *Vlasta Burian.*

Jurnal sonor *„Paramount"*.

Teatrul-Cinema Phoenix. — *„Lacrimi de iubire"* (un duios roman de dragoste) cu Anna Harding, Cliwe Broock şi Conrad Nagel; *„Misterele minei de aur"* aventuri cu Walace Reed şi Charles King. Jurnal sonor *P. D. G.*

Teatrul Cinema Sidoli. — *„Cimarron"* (film senzaţional) cu Richard Dix, Irenne Dune şi Estelle Taylor; *„O noapte de chef"* (opretă germană) cu *H. Ad. v. Schletow*, Margot Walter şi Ida Wust. Jurnal sonor. *P. D. C.*

Cinema Elysée — *„Tarakanowa"* (vorbit in l. germană) cu *Rudolf Kl. Rogge* şi Olaf Fisjord; *„Copiii furtunii"*, film de aventuri.

Cinema „Gheltzer" şi Cinematograful Nostru.— *Relâche.*

Berăria Luther (Piaţa Unirei) Renumitul Jazz Vermont. Bufet copios cu cele mai delicioase mâncăruri calde şi reci. Supeuri speciale: Bere şi vinuri din pivniţele *Luther"*. Seara dancing în ritmul jazzului Vermont.

Bereria Bragadiru (sala de sus). In fiecare seară trupa de reviste şi comedii *Scarion*, dă diferite spectacole amuzante începând de la ora 8 jum. seara.

x **Durerile de măsele** (gaurite, stricate) se calmează imediat cu **Chloralin Werner.** Dacă durerea e nevralgică, luaţi şi Tablete Pyrofen Werner. Depozit Farmacia Werner Iaşi. 11

Certificate medicale de complezenţă

pentru scutire de serviciu militar.-Un medic arestat

Cluj 24.—In Ardeal provoacă mare senzaţie fraudele cu certificatele medicale. In urma unui denunţ, parchetul a descoperit numeroase cazuri de scutire de serviciul militar, pe baza unor certificate medicale falşe.

Intre alţii a fost arestat d-rul Ioan Bodea fost asistent universitar la clinica psihiatrică din Cluj, actualmente medic primar al ospiciului din Arad.

Foarte numeroşi dintre cei implicaţi, au dispărut înainte de a fi arestaţi. S'au luat severe măsuri împotriva acestora.

Şi oraşul Londra

în pragul falimentului

Criza n'a cruţat chiar cele mai mari metropole din lume. Am relatat de curând jalnica situaţie financiară în care se află importantele oraşe americane New-York şi Chicago. Iată acum un caz similar în Europa.

E vorba de Londra, capitala Angliei. Primăria acestui oraş a publicat un apel disperat, în care arată că metropola merge spre ruină. Datoriile Londrei se urcă la suma formidabilă de 149 milioane lire, adecă 97 miliarde lei. Oraşul nu mai poate plăti şi cere statului să-i vie în ajutor. Altfel va ajunge în faliment.

Situaţia critică a unor asemenea oraşe ar putea fi o consolare pentru noi, constatând că nu sântem singuri în suferinţă. Totuş, ce tristă consolare!.

Procesul fiorosului dublu omor din Răducăneni

Se va judeca în sesiunea din Martie a juraţilor din Huşi

Huşi 24.—In sesiunea din Martie a Curţii cu Juri din Huşi se va judeca procesul dublului asasinat din Răducăneni; caz care a impresionat profund populaţiunea paşnicului târguşor din nordul judeţului nostru.

Intr'o dimineaţă din luna Iunie 1931 au fost găsiţi asasinaţi în casa lor soţii Bercu şi Şlura Rahbach. Cadavrele prezentau urme de mari violenţe, ceiace dovedeşte că bandiţii au lovit victimele cu toată ferocitatea.

La început nu s'a putut stabili identitatea autorilor acestui monstruos asasinat. De îndată ce s'a prezentat la faţa locului d. procuror Th. Silion şeful parchetului de Fălciu, lumină s'a făcut. Au fost dovediţi fraţii Gh. şi Nec. Simion Ion şi Vasile Hrişcu. Aceştia în scop de jefuire şi răzbunare (ei fiind toţi pădurari) au ucis pe bărrânul Rachbach vameşul lor. Au ucis şi pe soţia lui pentru a face să dispară orice urmă. Leontin

Dispariţia misterioasă a unui inginer

Tighina 24.—Autorităţile locale au fost înştiinţate de dispariţia cunoscului inginer Mihaluţă.

Sunt două versiuni: unii susţin că inginerul ar fi trecut Nistrul, refugiindu-se în Ucraina; iar alţii cred că Mihaluţă şi-a procurat mai de mult paşaportul spre a putea pleca la nevoia în străinătate.

Nu s'au stabilit încă precis cauzele care l-au determinat pe inginerul bine situat, să părăsească oraşul natal.

INFORMAŢIUNI

x Precum am anunţat, comerciantul Berman David din strada Ştefan cel Mare, a cerut concordat preventiv, având un pasiv de 8 milioane lei.

Tribunalul a numit expert contabil pe d. Mereuţă, cu un onorar de 8.000 lei, şi a fixat termen de judecată la 3 Martie.

x O mare firmă din Viena, a cerut ieri în faliment firma Pânzaru et Biber.

x *Rectificare.*—La articolul publicat eri al d-lui profesor dr. Gr. Popa, (pag. I-a, rândul 64) din eroare tipărindu-se 600.000 lei, în loc de 60.000 lei, să se citească fraza, precum urmează: „Cu chipul acesta, trei furnizori au dat Epitropiei, cu acte de donaţie în regulă, 60.000 (şasă zeci mii) lei."

x Mâne 25 crt. va avea loc la „Sport şi Muzică" primul bal, dat de Soc. Studenţilor în Agricultură, care va întrece cu totul aşteptările publicului.

x Curtea de apel a respins ieri acţiunea în contencios a d-lui Emil Stere, fost ajutor de judecător la Ocol I Urban, contra punerii d-sale în disponibilitate.

x Eri s'a început la cab. II instrucţie ascultarea martorilor în asasinatul din gară, comis de comerciantul Hofman din Belceşti, care a ucis cu un foc de revolver pe creditorul său Aba Gotlieb din Hodora.

x Parchetul tribunalului local a arestat pe comercianţii de cherestea Goihman şi Feldman din şos. Naţională, acuzaţi a fi falsificat poliţe pe care le-au pus în circulaţie.

x *La Râmnicul-Sarat*, uzina electrică a fost distrusă de foc. Oraşul a rămas în întuneric. Pagubele se apreciază la 5 milioane lei. Sânt reţinuţi pentru cercetări ajutorul-mecanic şi doi oameni de serviciu.

x In faţa Tribunalului Vaslui compus din d-nii preşedinte Diaconescu, jude Casian şi procuror Munteanu, a depus eri jurământul de avocat definitiv d-ra Idesse Thaller, logodnica colegului nostru Lelyon.

Jurământul a fost prestat în faţa membrilor baroului Vaslui, în frunte cu d. decan Negură, care a felicitat-o, urându-i succes.

x *Viol.*— Şeful postului de jandarmi din Dumeşti cercetează un caz de viol.

Tânăra Liza Buzduga de acolo, în etate de 17 ani, a reclamat că a fost ademenită de o femeie în locuinţa săteanului Th. Jurascu din satul Baciu. In casă nu era decât Jurascu, care a atentat la pudoarea ei.

Boalele venerice printre elevii şi studenţii dela Iaşi

(Continuarea din pagina I-a)

lui din şcoli în vederea unei bune profilaxii antivenerice.

Profilaxia socială a Sifilisului ca şi a celorlalte boale venerice, se poate împărţi în 3 părţi: 1) profilaxia prin educaţie, 2) profilaxia prin reglementare, 3) profilaxia medicală şi therapeutică prin crearea şi multiplicarea dispensarilor antiveneriene.

Dintre acestea, ultima este recunoscută ca cea mai temeinică şi cea mai utilă. Poate că deaceia şi autorităţile noastre sanitare i-au dat o atenţiune mai mare, neglijând aproape celelalte metode profilactice, metoda prin educaţie şi metodă prin reglementare: sau mai bine zis supraveghere (legea sanitară în vigoare nu este reglementaristă în materie de prostituţie). Cu toate că amândouă aceste profilaxii sunt deopotrivă de importante, voiu lăsa la oparte profilaxia prin reglementarea şi supravegherea prostituţiei pentru 2 motive: 1) această chestiune este prea mult contraversată de aboliţionişti şi reglementarişti; este o problemă pe care lumea medicală se imparte în două şi chiar în trei dacă ţinem seamă şi de neo-reglementarişti şi 2) în această materie avem deja o lege cu totul recentă şi categorică.

Voiu discuta deci numai profilaxia prin educaţie, care este o metodă care poate contribui să contribuie la profilaxia socială a boalelor venerice.

Educaţia în materie de profilaxie în general, dacă nu poate prin ea insăşi... influenţa mult mersul unor boale, poate în schimb să fie de mare ajutor celorlalte metode profilactice, cari pot pătrunde mai uşor şi pot acţiona mai cu folos într'un mediu pregătit şi apt pentru a le utiliza. Un exemplu tipic aci, la Iaşi. Febra tifoidă, fiind strâns legată de alte păcate ale Iaşului şi publicul fiind deja obişnuit şi conştient de pericolul acestei boale, este mai uşor prevenită acuma, când e destul să se anunţe epidemia şi lumea se şi grăbeşte la vaccinat şi la fiert apa. O asemenea disciplină profilactică, la care a ajuns publicul ieşan, prin desele epidemii, dar şi prin propaganda intreprinsă de autorităţile sanitare, a făcut ca febra tifoidă să fie astăzi o boală relativ uşor de combătut, cu toate condiţiunile defavorabile, pe cari le oferă Iaşul.

Tot aşa combaterea boalelor venerice la Iaşi s'ar putea face mai uşor, dacă publicul ar fi mai educat în acest domeniu. Cum însă o educaţie în genul acesta este mai delicată şi greu de intreprins într'o societate aşa de vartată, [illegible] sebite unele de altele în ce priveşte gradul de cultură, cocot că această educaţie s'ar putea face cu folos pe categorii sociale mai omogene, pe instituţiuni: şcoli, cazarmi, orfelinate etc.

Necesitatea educaţiei sexuale a tineretului din şcoli in special este recunoscută de mult de venereologi. In unele ţări, în America şi Anglia spre exemplu, această educaţie se face, dând rezultate bune. (Vezi dr. Aurel Voina. Prostituţia şi boalele venerice în România). La noi, în ţară problema educaţiei sexuale în şcoală în legătură cu profilaxia boalelor venerice a fost expusă într'un raport documentat la Congresul din Galaţi, Mai 1929, al „Asociaţiei Medicilor din România" de către dl. prof. Nicolau.

Chestiunea educaţiei sexuale a tineretului şcolar întâmpină însă rezistenţă în rândurile educatorilor noştri. Şi această problemă ca şi cea a reglementării prostituţiei işi are adepţii şi duşmanii ei. Ea întâmpină greutăţi mari mai ales prin latura ei pedagogică, cu toate că argumentele aduse de pedagogi nu sunt indestructibile. „John Locke, celebrul filosof englez, vorbind despre modul defectuos în care se face educaţia, spune următoarele: cu cât îi veţi lega cuiva ochii cu o faşă mai groasă şi nu-l veţi lăsa să vadă lumea aşa cum e, cu atât mai mult va fi expus să cadă victimă propriilor sale patimi şi pasiuni". (Extr. din Dr. Aurel Voina, Prostituţia şi boalele venerice în România).

Cât de adevărate sunt acestea mai ales pentru tineretul sortit să-şi facă studiile şi educaţia într'un oraş ca Iaşul, unde prostituţia se lăfăieşte nestingherită, târând în mocirla ei tinerele vlăstare şcolare! Nu mult timp mă desparte de băncile şcolare şi ca atare am încă proaspăt în minte preocupările sexuale ale colegilor mei şi nu pe puţini i-am auzit blestemând şcoala şi chiar pe părinţi că nu le-au dat o educaţie suficientă pentru a preveni contractarea unor boale venerice. Dacă o educaţie sexuală, propriu zisă, nu se poate face încă în şcoli, s'ar putea totuşi da noţiuni elevilor din ultimile clase asupra sifilisului şi a boalelor venerice ca atare fără detalii prea multe asupra chestiunilor sexuale, cari ar îngreuia sarcina pedagogilor; să li se dea noţiuni aşa măcar, cum ştiu că se dădeau — prin cărţile de igienă liceală — asupra Dalacului, a Scarlatinei etc. Să li se spună cel puţin elevilor că există aceste boli venerice şi că indivizii, cari au nenorocul să le poarte, trebuie să se arate numai decât medicului şi să se îngrijească în mod serios. N'am avea atunci poate noi, medicii, de înregistrat cazuri atât de dureroase, când elevi şi studenţi chiar, infectaţi de Sifilis, se prezintă la consultaţii după o lună jumătate sau două dela căpătarea bolii, în plină perioadă secundară, contagioasă şi printre cari sunt unii tot atât de inconştienţi, de datoria ce au de a se trata, ca şi oricare meseriaş sau umil lucrător.

E dureros ca educaţia tineretului din şcoli să păcătuiască printr'o latură atât de importantă, pentru individ şi societate în viaţa de toate zilele.

Şi aceasta cu atât mai mult că la noi statul intervine mult în şcoli prin întreţinere de internate, unde copii sunt lăsaţi de părinţi pentru o educaţie complectă. Mai adaog la aceasta şi faptul că avem un procent mare de elevi de la ţară, elevi veniţi la oraş pentru o instrucţie şi educaţie deplină, elevi cari nu pot să-şi capete o educaţie specială de la părinţii lor, cari sunt simpli plugari analfabeţi. Pentru aceşti elevi, cel puţin, disputa—dacă educaţia sexuală să se facă în şcoală sau de către părinţi — nu-şi mai are loc.

Şcoala poartă întreaga răspundere a educaţia lor! Or tocmai aceşti elevi de la ţară, acei a căror educaţie e lăsată numai pe seama şcolii, sunt şi cei mai bântuiţi de boalele venerice. Internatele dau un procent mare de venerici. Deasemenea orfanii de războiu, sunt o categorie de şcolari, a căror educaţie complectă revine numai şcolii. Şi printre aceştia sunt mulţi venerici. In ce priveşte grija ce se acordă acestora de către cei în drept, mă mir că este mai mică decât cea acordată altă dată pentru granuloşi. Aceiaşi orfani de războiu, cari mai ieri făceau pelerinaj la spitalele de ochi pentru trahom şi societatea îi lăsa în grija şcolii, sunt astăzi bântuiţi de boale venerice şi tot societatea prin şcoala ei trebuie să le dea îndrumările necesare!

Tineretul şcolar şi mai ales acel din internate şi orfelinate, care este lăsat numai în grija şcolii, trebui să fie lămurit asupra problemelor sexuale, cari-l preocup şi-i copleşesc eul şi trebuie prevenit asupra pericolului venerian!

Profilaxia medicală şi therapeutică pe care o facem noi, medicii, întâmpină mari greutăţi şi prin aceia că bolnavii venerici, deşi se prezintă la consultaţii, vin târziu, într'o fază înaintată a bolii, iar apoi, după ce urmează tratament câtva timp — până ce dispar leziunile — nu se mai prezintă în continuare de tratament, cu toate că li se spune şi revin de abia după ce boala recidivează.

Numai o educaţie, făcută din timp poate să-i facă pe aceşti bolnavi să nu privească boala lor cu atâta nepăsare,—nepăsare care este şi mai dureroasă că o întâlnim şi printre şcolarii de toate gradele, fapt care mă face să mă înscriu printre aceia, cari cer o educaţie a şcolărimii în domeniul boalelor venerice. Instruirea elevilor asupra pericolului venerian ar mări şansele profilaxiei individuale şi ar diminua desigur cu mult la sută numărul total al bolnavilor venerici.

E bine să prevenim răul, înainte de a-l combate!

Dr. Grigorie Iov

DUPĂ 14 ANI...

UN INTERESANT EPILOG AL RAZBOIULUI....

CUM A FOST DESPĂGUB T UN IEŞAN DE CĂTRE COMISIA DE REPARAŢII

Au trecut 14 ani dela terminarea războiului mondial şi totuşi diversele urme ale groaznicului măcel, n'au fost în totalitatea lor lichidate.

Un epilog sugestiv şi care a stârnit interes este acela pe care-l relatăm mai jos...

O reclamaţie la Ministerul de Externe...

In ziua de 30 Septembrie 1924 Ministerul afacerilor străine înregistrează petiţiunea d-lui Constantin Simionescu din Iaşi str. Perju Nr. 24, fost plutonier în regimentul 67 infanterie şi în care calitate a făcut războiul.

Ce susţinea în cerere ?..

—„Reclam dela autorităţile turceşti o despăgubire de 86.000 lei, — bani şi obiecte, — care mi-au fost luate de un maior otoman cu prilejul perchiziţiei pe care mi-a făcut-o la internarea mea în lagărul de prizonier „Pstamatia" din Galata (Constantinopol)".

*

Deabia după 5 ani,—19 Ianuarie 1929,—reclamantul ia act că ministerul s'a... sezisat de plângerea sa şi că pentru a i se putea face dreptate, trebuie să trimită Delegaţiei Române de pe lângă Comisiunea de Reparaţiuni următoarele acte în limba franceză şi legalizate în regulă : a) un certificat dela ministerul de războiu cum că a fost internat ; b) chitanţa primită dela maiorul turc care l'a percheziţionat ; c) declaraţii dela 3 camarazi care au fost de faţă şi au văzut că i s'au luat banii şi d) un act doveditor dacă nu cumva suma luată a servit pentru întreţinerea în lagăr...

Goana după documente...

Şi fostul ostaş a început o adevărată luptă pentru găsirea documentelor.

Certificatul că a fost internat i l-a dat ministerul de război. A obţinut şi declaraţiile martorilor, d-nii : Andrei Bogdan, plutonier, Naftuli Goldştain şi Dediu Eugen, soldaţi, tustrei din regimentul 67 inf. care precizau existenţa sumei. Numele maiorului şi adeverinţă, nu avea. Cât priveşte dovada „dacă nu cumva suma a fost utilizată de autorităţi pentru întreţinerea sa" fostul prizonier a semnat în declaraţia sa :

—„La Pstamatia" n'am stat de cât 15 zile. De acolo am fost exportat la Aksar în Vilaetul Smirna şi internat la Şcoala de Agricultură „Oriehuea" unde am muncit un an de zile, până la încheerea păcii de la Bucureşti, — primind 200 grame pâine pe zi"...

Despăgubit..

La 7 Februarie 1930, dl. Simionescu, care înaintase toate actele prin Consulatul nostru din Constantinopol, Delegaţiei române de la Paris,—primeşte răspunsul că Comisiunea de evaluare a daunelor suferite în Turcia i-a admis reclamaţia, acordându-i o indemnizaţie de 80 lire turceşi aur.

*

Prin îngrijirea delegaţiei de la Paris, fostul plutonier în războiul pentru întregire, după patrusprezece ani de aşteptare, prin intermediul unei bănci, a intrat zilele trecute în posesia unui cec de 193,42 dolari, — echivalentul sumei reclamate. *Rex.*

x **Măsele găurite !!! Dureri insuportabile !!! Nopţi nedormite !!!** Intrebuinţaţi Picăturile „RICI" contra durerilor de dinţi, şi măsele, curăţă măseaua bolnavă, amorţeşte nervul şi face să înceteze durerea. Depozit Farmacia Dr. Beceanu.

Inmormântarea

lui Hugo Hahn

In modesta locuinţă din strada Elena Doamna se adunase ieri o lume distinsă, venită, cu tot viscolul, să aducă ultimele onoruri regretatului Hugo Hahn. Intins în sicriu, îmbrăcat cu eleganţă, aşa cum îi plăcea în viaţă, Hahn parcă dormea lin, fără umbră de durere întipărită pe faţă. Ceremonia religioasă, oficiată după ritul protestant, a fost simplă şi impresionantă. Pastorul Klein, tânăr şi simpatic, după o scurtă rugăciune, a vorbit despre activitatea în viaţa a regretatului, pe care îl cunoştea bine.

Apoi a vorbit d. Breviman, secretarul general al municipiului, în numele funcţionarilor primăriei, exprimând regretele tuturor pentru dispariţia acestui bun coleg.

In numele municipiului a vorbit, emoţionant, d. *N. Georgescu*, prim ajutor de primar, invocând serviciile mari aduse Iaşului de Hugo Hahn.

Ridicat pe braţe de prietini, sicriul a fost aşezat în carul funebru, acoperit de coroane. Armata a dat onorurile cuvenite.

Şi cortegiul trist s'a pus în mişcare, urmat de toată asistenţa, având în frunte, deopotrivă emoţionaţi, pe d-nii Petru Bogdan, primarul municipiului şi Osvald Racoviţă, fostul primar.

DAN

x **Pentru copii lymfatici, anemici, scrofuloşi şi rachitici,** care nu pot lua untură de peşte simplă sau Iodoferată, **se recomandă cu mult succes Syropul Iodotanic, Dr. Rătianu** aprobat de Cons. Sanitar Superior. Depozit : Farmacia Dr. Rătianu Iaşi. 4

Jubileul de 10 ani

a asociaţiei „Macabi" din Podul-Iloaiei

Podul-Iloae. — In saloanele Isr. Rom. s'a sărbătorit jubileul de 10 ani de existenţă a asociaţiei „Macaby" în Podul-Iloae.

Serbarea a fost deschisă de dl. Mauriciu Schor, preşedintele asociaţiei.

A luat cuvântul dl. M. H. Schor preşedintele de onoare, arătând greutăţile prin care a trecut asociaţia şi făcând apel la foştii şi actualii conducători, pentru prosperarea instituţiei.

A mai vorbit dl. Abram Ornştein.

S'a reprezentat piesa „Der Ghet" de S. Alechem şi câteva frumoase tablouri alegorice.

Producţia sportivă a fost la înălţime, dovedindu-se o muncă rodnică a instructorilor Pavlovici, Idel şi Haimovici.

A urmat balul din a cărui numeroasă şi selectă asistenţa am putut remarca.

D-na şi Dl. M. H. Schor, D-na şi Dl. Abram Policman, D-na şi D. Moise Solomon, D-na şi Dl. Lupu Buchman, D-na şi Dl. Michel Sanilevici, D-na şi Dl. Jean Friedman, D-na şi D. Zigu Anciu, D-na şi Dl. Eizenştein, D-na şi Dl. Şneier etc. etc.

Doamnele : Ella Schor, Ornştein, Ghizelle Schor, e c,

D-rele Becuţa Schor, Haimovici, Glükman (Iaşi) Nety Schor, Ghizela Solomon, Dora Anciu, Credinciosu, Fincheiştein, Feldman, Idel. Kandel, Surica Haimovici (Iaşi), Bercovici (Lespezi) Janette Anciu, Heller (Lespezi) Clarisse Fridman, Otilia Iosipovici, Losner, Schönfeld, Ţucherman, Buiumaş, etc etc.

Domnii : Dr. Schönfeld, Ing. Vigder, B. Kahane, Mauriciu Schor, Avram Stoleru, secretar general al asociaţiei „Macaby" Fraţii Schönfeld, B. Haimovici, Fraţii Finchelstein, Kandel, Leibovici, Davidovici, Aron Iosipovici, Sroter, Balaban, Ornstein, Rosenthal şi Schor (Tg. Frumos) etc.

Printr'o horă frăţească în sunetele orchestrei „Macebi", balul a luat sfârşit la ora 6 dim.

Astoll.

La vreme urâtă şi friguroasă

menajaţi-vă pielea

prin **CREMA-NIVEA**

căci ea impedecă asprirea sau jupuirea pielei. Ungeţi-vă pielea regulat în fiecare seară cu Crema Nivea. Ţesăturile devin întinse şi finere, iar pielea devine activă şi întăritâ. Vântul şi asprimea iernei nu vor mai avea nici-o înrâurire asupra tenului Dv. Şi ziua regulat înainte de a eşi la aer liber, ungeţi-vă faţa şi mâinile cu Crema Nivea. Ea nu lasă un luciu unsuros şi vă dă o înfăţişare fragedă tinerească şi sănătoasă, ce place tuturor.

Deosebirea faţă de Cremele de lux: Crema Nivea este cea mai eficace, dar şi cea mai eftină!

Crema Nivea: în doze Lei 18.00—72.00, în tuburi de economisire aurat Lei 30.00, 45.00

Beiersdorf & Co. S. A. R., Braşov, Strada Iuliu Maniu 39

Ştiri poliţieneşti

O mamă îşi reclamă fiul

pentru furt

Poliţia cercetează reclamaţia făcută de de văduva Sura Iancu din str. Arapului 71.

Femeia îşi reclamă fiul, Nehemy Iancu din str. Trancu, acuzându-l că ar fi jefuit-o de toate lucrurile din casă, pe care le-a sustras în lipsa ei.

Lucrurile furate au fost vându-te, iar banii băuţi la cârciumă.

Incendiu.— Comisia I-a cercetează cauzele incendiului de aseară dela d. Gavril Teodoriuc din str. Bălueşcu 8. Focul a distrus nutreţul pentru vite aflat în curte.

Se pare că focul a fost pus de o fetiţă de 5 ani, a vecinului Gh. Ciomag.

O glumă de prost gust. —Cârciumarul Isidor Marcovici din şos. Păcurari 70, s'a plâns poliţiei că un vecin al său Gh. Ciobotaru din str. Canta 24 a tras asupra locuinţei lui un glonte de puşcă.

Glontele a perforat zidul şi s'a oprit în peretele vecin, speriind familia şi clienţii.

Diverse — D. Gasparovici, şeful brigăzei de urmărire, a înaintat azi parchetului pe bătrânul Chirilă Mihai din str, Aburului 5 şi pe Gh. Ivaşcu din str. Nicolinei 30, acuzaţi de atentat la pudoare.

— Brigada de urmărire a organizat astă noapte o razie, arestând zeci de indivizi suspecţi.

— Un grup de cetăţeni din str. P. Rareş s'a plâns ieri d-lui Chestor, că mai multe case din acea stradă s'au transformat în bordeluri.

— A fost dus la poliţie locuitorul C. Olănescu din str. Şcoalei de arte 8, găsit pe când vindea carne de miel şi porc, tăiată clandestin.

Carnea a fost confiscată.

— A mai fost condus la poliţie săteanul Panaite Irimuţa din Horleşti—Iaşi. Acesta trecând în goană cu o căruţă cu 2 cai pe str. Cucului, a dat peste femeia Rifca Vadana din str. Calcainei, trântind-o la pământ. Rep.

O lămurire

în jurul unei reclamaţii penale

Primim :

Subsemnatul Harabagiu în calitate de procurator al firmei Rosenblum, pentru edificarea opiniei publice relativ la reclamaţia tendenţioasă şi calomnioasă făcută în mod intenţionat de d. Lupu Stănescu şi pentru restabilirea adevărului, aduc la cunoştinţă următoarele :

D-nii I. Rosenblum, I. Brociner şi Lupu Stănescu au încheiat toţi trei un contract cu C. F. R. pentru furnizare de cretă. Această cretă a fost furnizată de d. Lupu Stănescu în numele tuturor furnizorilor.

Cum însă D-sa a predat în numele asociaţiei marfă de proastă calitate, C. F. R. a aplicat o amendă de Lei 8800 — sumă pe care a scăzut-o din plata mărfei. Referitor la garanţia de care pomeneşte Dl. Stănescu şi aci se pretează afirmând neadevăruri :

Garanţia s'a depus astfel : D-l I. Rosenblum a depus Lei 50.000, iar Lupu Stănescu a depus 15.000 efecte. Această garanţie se află şi astăzi la direcţia generală c. f. r. şi nu poate fi ridicată decât dacă toţi furnizorii se vor prezenta împreună şi vor semna personal de primirea ei. Aceasta este situaţia adevărată a acestei afaceri'

Firma Rosenblum va intenta proces de calomnie d-lui Lupu Stănescu.

Menţionez că d-nii Rosenblum şi Brociner acordînd încredere d-lui Stănescu i-au cesionat drepturile de încasare a întregei sume dela C. F. R. şi D-sa intru cât până în prezent nu a dat socoteală întrebuinţărei sumelor încasate şi refuză a preda această socoteală, intentează o reclamaţie plină de neadevăruri crezând că pe această cale va putea încheia socoteala cu asociaţii săi, reducându-i astfel la tăcere.

Cu stimă

N. HARABAGIU

procuristul firmei Rosenblum

NOU !! NOU !!

A apărut ultimul volum al d-lui

C. STERE

„In preajma revoluţiei"

De vânzare la toate chioşcurile de ziare, precum şi la depozitul de ziare S. Peretz, str. Unirei No. 9.

Casa Autonomă a Mopolurilor

Manufactura de tutun Iaşi

PUBLICAŢIUNE

In ziua de 29 Februar c., ora 10 se va ţine licitaţie publică, cu oferte închise, în biuroul directorului Manufacturei de Tutun Iaşi, Şoseaua Naţională No. 6, pentru aprovizionarea carnei de vacă necesare cantinei lucrătorilor fabricei până la finele anului 1932.

Caetele de sarcini şi informaţiuni se pot lua în orice zi de lucru între orele 10—12 jum. la Biuroul Comptabilităţei Fabricei.

Direcţiunea Fabricei de tutun Iaşi

Cel mai bun

JAZ

al Reg. 2 Art. Antiaeriană, sub conducerea d-lui Sub-Lt. Laifer cântă zilnic de la 5 d. a. până la 2 noaptea la

BARUL EXPOZIŢIEI

Parchetul luminat este minunat pentru

--- **DANS** —

In curând PREMII gratuite DE MARE VALOARE tuturor cititorilor ziarului OPINIA

ANUNCIU

de închiriat case în centrul oraşului în str. Lt.-Col. Langa 13-15. Apartamentul ocupat de d. Maior Mihaiescu, 3 camere şi bucătărie cu începere dela 23 Aprilie 1932. Apartamentul ocupat de d. avocat N. Petrea 4 camere şi bucătărie cu începere dela 23 Aprilie 1932. Apartamentul ocupat de d-na Luisa Serfas 3 camere şi bucătărie dela 23 Aprilie 1932. Dorttorii sunt rugaţi a vizita apartamentele între orele 10—12 şi în urmă a se adresa conservatorului Didie Hulubei din Iaşi str. Elena Doamna 59.

DE INCHIRIAT o cameră în str. Armeană 1.

DE INCHIRIAT dela 23 Aprilie crt. un apartament compus din hall, cinci camere mari, odae de bae instalată, scară de mozaic şi tot confortul necesar. Informaţiuni la d. M. H. Goldner în acelaş imobil str. Gh. Mârzescu 9.

PIERDUT carnetul de identitate eliberat de Asociaţia Funcţionarilor de Bancă, sub No. 136 îl declar nul şi fără valoare în mâinile oricui s'ar găsi.

ANA GOLDENBERG

funcţionară la „Ferrum" Iaşi

INFORMAŢIUNI

x *In legătură cu proectul d-lui Pântea, primarul Chişinăului, de a decreta liberă vânzarea pâinei şi făinei şi de a înfiinţa o brutărie comunală, ziarul „Naşa Reci" află că se tratează prin intermediul unui domn Liberman, cumpărarea a 200 vagoane de făină dela morile din Iaşi.*

x *Paricid.*— Curtea cu Juri din Vaslui a condamnat la muncă silnică pe viaţă pe I. I. Vrânceanu, din com. Doagele (judeţul Vaslui). Acesta şi-a ucis tatăl, pentru a rămânea moştenitor al averii.

x Comitetul local de revizuire a judecat azi apelul făcut de moara „Prutul" din Huşi.

Ea cere anularea ordonanţei primăriei, prin care s'au pus preţuri maximale la făină şi pâine ; şi implicit anularea unui proces-verbal de contravenţie la legea speculei. Acest proces s'a judecat în plină instanţă la delegaţia judeţeană Fălciu, care l-a respins pe motiv că a fost introdus tardiv.

Procesul a ajuns acum la comitetul local de revizuire, care a rămas să se pronunţe.

x Se aduce la cunoştinţa celor interesaţi că examenul de definitivat al învăţătorilor, care urma să se ţină la 1 Martie 1932, se amână la data de 1 Octombrie 1932, conform ordinului Ministerului Instrucţiunii.

x Mâine Joi 26 Febr. are loc în salonul org. Sioniste din str. Sărărie, procesul public asupra temei : „Cine sunt distrugătorii Statului Iudeu". In acuzare va figura d. M. Iahinson.

x Şedinţa „Agirului" se va ţine mâine seară la ora 6, la locuinţa d-lui inginer Tzinţu, str. Carol 33 (colţ cu Asache).

x Ziarele parisiene vorbesc cu deosebit elogii despre violonistul *Nicolai Zadri*, care a dat un concert acolo acum câteva zile. Precum se ştie, d. Zadri a fost profesor la Academia de muzică din Iaşi.

x D. general Petrescu a demisionat din demnitatea de preşedinte al comisiunei mixte româno-ruse. In locul d-sale, a fost numit d. Ionescu-Dârzeu, reprezentantul Ministerului de Justiţie în acea comisiune.

x Eri s'a întrunit comitetul eforilor spitalului israelit din Iaşi.

S'a constatat că 35 chiriaşi ai imobilelor spitalului n'au plătit chiriile.

In consecinţă s'a decis acţionarea lor şi sechestrarea provizorie până la achitarea datoriilor.

x Delegaţia permanentă a municipiului s'a ocupat aseară şi de propunerea făcută de d. C. Marcopol de a se aşeza bustul lui Alecu Russo în curtea bisericii Bărboi.

Delegaţia a primit principial proectul şi a convenit să meargă în corpore, pentru a chibzui locul cel mai nimerit pentru scopul arătat.

x **Uniunea funcţionarilor comerciali** — Duminică 21 crt., a avut loc, constituirea noului consiliu al Uniunii funcţionarilor comerciali de bancă şi biurou din Iaşi, fosta societate „Generala".

Noul comitet hotărând reorganizarea asociaţiei pe baze noui, invită toţi membrii la curent sau nu cu plata cotizaţiei, să binevoiască a se prezenta negreşit Duminică 28 Februarie a. c., pentru preschimbarea carnetelor şi repartizarea lor pe bresle.

Cunoscând că după această dată, valabilitatea carnetelor vechi este anulată.

Domnii membrii sunt ruguţi în interesul lor, a se prezenta personal, întrucât li se vor face comunicări importante.

x Curtea de apel secţia II-a a judecat ieri acţiunea în contencios introdusă de d. Iosef Blidea din Iaşi, pentru anularea deciziei primăriei locale, care a refuzat reclamantului autorizaţia de instalare a unui motor pentru iluminatul casei lui din strada Pantelimon.

Curtea a decis aducerea dosarelor de lucrări dela Primărie.

x D. Mircea Bârsan a preluat ieri conducerea Academiei de muzică.

x Doctorul **BRENER** *specialist mamoş*, boli de femei, consultaţii de la 2 până la 4 p. m.

Acţiunea mareşalului Averescu

RUPTURA GOGA--AVERESCU

ESTE IMINENTĂ

— Partidul Poporului se rupe în două —

Un parlamentar ieşan, fost odinioară membru în „Partidul Poporului" şi care mai întreţine legături cu anumite grupuri din organizaţia d-lui Averescu, înapoiat ihri din Bucureşti, a făcut următoarea comunicare :

— *„Din anturajul d-lui Octavian Goga,—numesc pe d. Tilică Ioanid, pentruca sursa să nu fie desmiţită,—se precizează că Sâmbătă dimineaţă, cel mai târziu, se va produce definitiv ruptura din „Partidul Poporului".*

Fostul ministru de interne şi un număr de fruntaşi se vor despărţi de Mareşal, ca rezultat al ultimei sale campanii contra Palatului".

*

Rămâne de văzut spre ce orizont politic se va orienta d-l Goga şi prietenii d-sale. *p. grancea*

Grăbiţi-vă timpul este scurt ! Prin ştiinţă la lumină !

Pentru prima oară în localitate !

PROFESORUL MISTERELOR VIEŢII

C. ŞTEFAN

UN CELEBRU OCULTIST

care a sosit dela locurile sfinte atingând oraşul nostru, pentru scurt timp. A produs cea mai mare senzaţie în toate oraşele mari din lume, pe unde a călătorit, unde a fost vizitat de un public foarte distins, care a admirat arta lui de a prezice şi explica.

Acest clişeu reprezintă d-nul profesor în faţa unei experienţe spiritiste cu'un bătrân din India dela care primeşte darurile secrete.

Gândurile şi viaţa omului

Spirit mediu, care prezice : trecutul, viitorul, prezentul, după fizionomie, fiziologie, matematică, grafologie şi chiromantie. Descoperă orice secrete şi boli. Prezice şi deslueşte de asemenea orice afaceri, personale, comerţul, amorul, căsătoria, sarcina, câştiguri neaşteptate, judecăţi. boale, suferinţe sufleteşti de iubire, arată calea de luat pentru evitarea accidentelor fatale şi prezicerile lui.

Aduce liniştea şi nici odată vrajba conjugală şi descrie viaţa din leagăn şi până la mormânt. Cine îl consultă pe D-sa se va convinge de cuvintele Bibliei care zice : Vor apare oameni care numai uitându-se în ochi la om, îi vor ceti gândul şi destinul, sau va veni un timp când numai atingând pe bolnav se va însănătoşi. Vizitele se primesc în fiecare zi de la 9-12 a. m. şi 3-7 seara. Cine doreşte a scăpa de lucruri fatale să se grăbească, întrucât rămâne pentru un scurt timp.

— O singură persoană se primeşte în cameră. —

I A Ş I, -- Strada Sf. Lazăr No. 6

Consultă şi soţia mea prin ştiinţă, în lipsa mea.

Deci invidia creşte, omul judecă şi cel mai inculţ critică.

Primeşte vizitatori în fiecare zi dela orele 9—12 şi 3—7.

ULTIMA ORĂ

Ofensiva japoneză la Şangai
a fost oprită
Rezistenţa îndârjită a trupelor chineze

Londra 24.— Din Şangai se anunţă că, în şaptea zi de luptă, nu s'a putut obţine nici o schimbare. Japonejii au plătit scump fiecare metru de pământ ocupat; dar nu au înregistrat vre-un pas hotărâtor.

Trupele chineze au trecut la contra-atac, în partea de est a frontului, spre Fongstew.

*

Chinejii continuă să se fortifice şi aduc însemnate transporturi de mitraliere.

Ministrul chinez de finanţe a declarat ziariştilor că: — Statul chinez se află într'o fază decisivă a istoriei sale.

*

În luptele dela Şapei, divizia 80-a chineză din armata lui Ceang-Kai-Cek, a dat ajutor armatei a 19-a, punînd în linie artileria şi ajutând la respingerea japonejilor.

Chinejii şi-au menţinut toate poziţiile la Şapei.

*

Londra 24 — Observatorii militari străini anunţă că ofensiva japoneză a fost întreruptă pe tot frontul.

Comandamentul japonez a renunţat la mişcarea de învăluire la aripa dreaptă şi a dispus retragerea trupelor.

Japonejii au cerut noui trupe de întărire.

Ceang-Kai-Cek

America în expectativă

Londra 24 — D. Stimson, ministrul american de externe, a deciarat că Statele-Unite nu sânt dispuse acum la nici un fel de demers în conflictul chino-japonez.

America păstrează, deocamdată, o atitudine de expectativă.

Hindenburg ofensat în Reichstag
Furtunoasă şedinţă a parlamentului german

Berlin 24.— Ieri s'au redeschis şedinţele Reichstagului.

Ministrul de interne, d. Groner a cetit proectul de lege pentru alegerea preşedintelui republicei. Alegerea e fixată la 13 Mart. Iar în caz de balotaj, a doua alegere va avea loc la 10 April.

*

A luat apoi cuvântul d. Goebel naţional-socialist (hitlerist). El a declarat că a sosit ziua răfuelilor cu cancelarul Brüning, pe care-l acuză că a suferit grele înfrângeri în politica externă.

Situaţia de astăzi este urmarea faptului că poporul german a fost amăgit la 9 Noembre 1918.

Mai departe, vorbitorul a spus că preşedintele Hindenburg a trădat pe cei care l-au ales (Se produce scandal).

In fine d. Goebel atacă pe socialdemocraţi, spunând că s'au sustras dela datorie in timpul războiului.

Scandalul ia proporţii. Preşedintele suspendă şedinţa.

La redeschidere, deputatul Goebel a fost exclus din şedinţă pentru ofensă adusă preşedintelui Hindenburg.

Scandalul reîncepe violent.

Deputatul hitlerist Strasser vorbeşte pe acelaş ton ca şi Goebel.

Social-democraţii atacă pe hitleriştl, zicând că nu spun decât o grămadă de prostii.

In mijlocul tumultului, şedinţa se ridică.

Oribil asasinat în tren
O tînără fată narcotizată şi aruncata pe fereastră

Braşov 24.— O crimă oribilă s'a făptuit în trenul accelerat Bucureşti-Budapesta, în următoarele împrejurări:

Tânăra domnişoară Iohana Schuster, modistă din Mediaş, a plecat la Târgul de Mostre din Budapesta, ca să cumpere mărfuri şi în special articole de modă. Ea avea la dânsa o însemnată sumă de bani.

Până la Blaj, a călătorit singură într'un compartiment de cl. II-a. Acolo, au intrat în compartiment doi domni care s'au pus la conversaţie cu Iohana.

Fata a făcut imprudenţa să spue unde şi pentru ce se duce; trădându-se astfel că are asupra ei o însemnată sumă de bani.

*

Era seara. Cei doi indivizi au spus că vor să se culce şi au stins lumina. Iohana s'a întins şi ea pe canapea şi a adormit.

Indivizii i-au pus la nas o batistă cu cloroform; apoi au cotrobăit în poşetă şi în bagaje, furând banii. După această ispravă, au deschis fereastra şi au aruncat fata în câmp.

*

In cădere, pe când trenul se afla în plină viteză, nefericita Iohana Schuster s'a ales cu ambele picioare fracturate. Aiurită de narcotic şi chinuită de dureri, fata s'a târât câteva zeci de metri până la o căpiţă de coceni unde a rămas în nesimţire.

Era un frig de 18 grade sub zero şi fata a îngheţat. Dimineaţă, a fost găsită moartă.

Incepându-se imediat cercetări, s'a putut stabili dela personalul trenului, prezenţa celor doi indivizi în compartiment, suiţi dela Blaj. Dar până acum nu le-a putut fi descoperită urma.

D. Titulescu a ameninţat cu demisia?
din cauza felului cum sântem reprezintaţi la Geneva

Bucureşti 24.—Unele ziare pretind că, în audienţa la Palat, d. Titulescu ar fi comunicat Regelui că — faţă de felul cum sîntem reprezintaţi la conferinţa din Geneva, — d-sa nu-şi mai poate asuma răspunderea.

In consecinţă, demisionează din demnitatea de ministru al ţării la Londra.

Regele a examinat cazul şi a recunoscut justeţa punctului de vedere al d-lui Titulescu.

Astfel, d. Titulescu şi-a retras demisia şi va lua la Geneva preşidenţia delegaţiei române.

D. ministru Ghica urmează să se înapoeze la Bucureşti.

*

In ce priveşte situaţia internă, d. Titulescu a preconizat un guvern de concentrare. In acest sens Regele i-a dat mandat să ia contact cu fruntaşii politici. Dar se pare că d. Titulescu n'a obţinut rezultatul dorit.

ALT INCENDIU
IN BUCUREŞTI

Bucureşti 24.— Astă noapte, un incendiu puternic a izbucnit în Calea Victoriei 103, la casa d-lui bancher Cornea. E o casă mare cu 3 etaje şi mansardă. Locatarii au fost cuprinşi de panică.

Prin munca încordată a pompierilor, focul a putut fi stăpânit. A ars acoperişul; mansarda şi câteva odăi. Pagubele sunt mari.

x Bătăturile le înlăturaţi sigur cu „Coricol".

Depozit: Farmacia Polak, str. Ştefan cel Mare.

SITUAŢIA POLITICĂ

D. Vaida a propus Regelui
alegeri libere şi guvern parlamentar

Bucureşti 24.—Ieri la prânz d. Al. Vaida a fost primit la Palat şi apoi reţinut la dejun.

Fruntaşul ardelean şi-a expus punctul de vedere asupra situaţiei, declarându-se de perfect acord cu d. Maniu, şi anume:

— Guvernul trebue să se retragă imediat. Să se procedeze la alegeri perfect libere; şi să se formeze un guvern parlamentar după indicaţia corpului electoral.

*

După audienţă, d. Vaida a avut o lungă consfătuire cu d-nii Mihalache şi Madgearu.

Astăzi dimineaţă se întruneşte biroul parlamentar naţţărănist.

Audienţa d-lui Goga

Regele va primi din nou pe d. Octavian Goga, astăzi la ora 4 p. m.

In ultimele zile d. Goga a avut întrevederi cu d-nii Mihalache, Dr. N. Lupu, George Bratianu şi diferiţi fruntaşi averescani.

In unele cercuri se menţine părerea unei apropiate rupturi între d-nii Goga şi mareşal Averescu.

*

D. Eduard Mirto a fost primit ieri de Suveran pe care l-a pus în curent cu proectul de reformă electorală.

Totodată i-a expus şi punctul de vedere al celorlalte partide asupra proectului.

Suveranul a răspuns că va cere avizul tuturor factorilor politici.

D. Duca bolnav

D. Duca, şeful partidului liberal, continuă a fi gripat şi stă în pat.

Ieri d. Duca a fost vizitat de numeroşi fruntaşi ai partidului.

Impresionantă sinucidere
a unui inginer
în trenul Piatra-N. — Iaşi
Scos din serviciu, după 13 ani de muncă, inginerul îşi trage un glonte în cap

O tragică sinucidere s'a produs în trenul personal Piatra-Neamţ-Iaşi No. 511.

Astazi dimineaţă la sosirea trenului în gara Iaşi, controlorul de bilete a găsit într un compartiment de clasa I, cadavrul unui om bine îmbrăcat, care prezenta o rană adâncă în tâmpla dreaptă.

Imediat s'a anunţat comisia gării.

D. comisar Iordăchescu, a început cercetările, stabilind următoarele:

In gara Piatra-Neamţ se urcase d. Vatlav Rechevschi fost inginer la inspecţia C. F. R. din Cernăuţi.

Fiind concediat după o funcţie de 13 ani, el cere direcţiunei generale C. F. R. o pensie, dar nu i-a fost aprobată. In ultimul timp trăia în mizerie.

Cum s'a produs sinuciderea

Prin dreptul staţiei Cucutenii inginerul Valtav Rechevschi şi-a tras un foc de revolver în tâmplă, rămânând mort pe loc.

D. comisar Iordăchescu făcând perchiziţia cadavrului, a găsit o sumă de bani şi câteva scrisori adresate primului procuror, inginerului Boris Florin şi d-nei Ana Lungu.

In scrisoarea adresată primului-procuror, el îşi exprimă dorinţa a nu i se face autopsia, iar bani, şi obiectele găsite asupra lui să fie predate inginerului Florin, pentru înmormântare. Turk.

x **Durerea de bătături** te enervează şi te face uricios. Remediul îl găsiţi în preparatul „ANTICALUS" soluţie şi pomadă. Depozit Farmacia Dr. Rătianu str. Cuza Vodă 48. Marca depusă. 4

Şezătoarea cohortei de cercetaşi „Vasile Lupu"
la Ateneul Popular Tataraşi

Duminică 21 Februarie ora 3 a avut loc la Ateneul Tararaşi a 315 şezătoare artistică culturală organizată de Cohorta „Vasile Lupu".

Frumosul program s'a început cu Legea Cercetaşului, rostită cu avânt şi demnitate de cercetaşul Tucurug Ştefan, iar fanfara energic condusă de domnul Profesor Vasiliu, a executat Imnul Regal, după care cercetaşii îşi cântă frumosul lor marş ce produce puternice impresii în sufletul tinerilor elevi ce umpleau sala Ateneului.

Intr'o caldă rostire, d. Gh. Ghibănescu, reputatul Profesor al Şcoalei Normale „Vasile Lupu" îşi dezvoltă conferinţa vorbind despre *„Indrumări Noi în creşterea fizică a tinerimei şcolare"*. Arată importanţa care a avut-o educaţia fizică la Greci şi Romani şi ideile care au predominat până azi la noi în privinţa acestei educaţii.

Face un călduros apel la toată lumea de a se convinge şi reveni la o mai mare desvoltare a educaţiei fizice refăcând sufletul tinerimei, îmbâcsită de un regim bucheresc dăunător trupului.

Recomand elevilor mai ales interni, cel puţin o lună de şedere primavara în aer liber, afară de oraş, în corturi; escursii toată vara şi multă mişcare în anului. O şedere toată vara la Repedea încheie distinsul conferenţiar, va pregăti în bună măsură sufletul tineretului leşan. Conferinţa a avut un mare succes, fiind răsplătită cu însufleţite aplauze.

In partea a doua, corul grupei I de Cercetaşi sua conducerea cercetaşului Anton Ion a cântat frumos. Au urmat dansuri naţionale „Sârba şi Chindia" sub conducerea energicului profesor d. Corneliu Gheorghiu, Fanfara execută o fantezie militară şi poutpouriuri naţionale dând dovadă de o conducere bună.

S'au executat frumoasele figuri de piramidă şi exerciţii de gimnastică suedeză în acompaniementul fanfarei. Echipa de dansuri naţionale mai joacă „Opărita" şi „Corăbeasca" într'un ritm caracteristic naţional care entuziasmează sala; şi programul se sfârşeşte prin executarea cunoscutei şi frumoasei compoziţii „Moara în Padure" urmată de marşul, cu care s'au despărţit în mare însufleţire numerosul public, de tinerii cercetaşi ai şcoalei Normale.

INFORMAŢIUNI

x La Administraţia Financiară, conform itinerarului stabilit, se continuă cu plata pensiilor pe luna Februarie. Personal d. Ilie Florescu ad-torul financiar, dirijează lucrările pentru a evita nemulţumirile.

x D. Consilier de curte Eugen Petit va vorbi astă seară la Radio-Bucureşti despre „Falimentul sistemului: cererea şi oferta".

x Tribunalul comercial a dat termene în falimentele comercianţilor: B. Iosef, cârciumar A. Vasiliu, H. B. Oişie, proprietar Natanson din Tg. Cucului; şi a rămas să se pronunţe în afacerea Oscar Boidur.

x *Frumuseţea* e una din cele mai puternice arme ale femeei. Crema de zi *Khaya* vă face şi vă menţine frumoase! Depozit: Farmacia Polak, str. Ştefan cel Mare.

Casă de filme

Instituind concurs pentru alegerea unui diseur, se adresează diletanţilor cu voce frumoasă.

Sunt excluşi actualii profesionişti. Inscrieri prin d. Râmniceanu la ziarul „Curentul" Bucureşti.

ORA 3

40 ţărani moldoveni au fost ucişi
la Nistru, de grănicerii sovietici

Bucureşti 24. — Siguranţa generală a fost informată că în punctul Olăneşti dela Nistru s'a auzit astă noapte o violentă canonadă de pe malul sovietic.

Postul nostru a intervenit imediat şi a putut surprinde un grup de 20 ţărani moldoveni care a reuşit să se refugieze la noi.

Ţăranii au declarat că au fugit din cauza mizeriei din Rusia. Grupul lor a fost la început de 60 ţărani.

Dar în momentul când au vrut să treacă Nistrul, au fost zăriţi de grănicerii sovietici care au deschis o puternică ploaie de gloanţe.

40 ţărani moldoveni au fost ucişi pe loc. Dintre cei 20 refugiaţi ajunşi în Basarabia, câţiva s'au ales cu răni serioase şi au fost internaţi în spitale.

Peste câteva zile se va întruni comisiunea mixtă româno-rusă, pentru a discuta acest caz.

Duelul Mihai Popovici—Mareş
s'a terminat fără rezultat

Bucureşti 24. — Astăzi dimineaţă la ora 11 a avut loc pe terenul comunei Mogoşoaia dela marginea Bucureştilor, duelul între d-nii Mihai Popovici şi Mares. S'au schimbat două focuri de pistol, fără rezultat.

Comandantul duelului a fost d. general Cantacuzino-Grăniceru. Adversarii nu s'a împăcat pe teren.

Cum se va forma viitorul guvern?

Buc. 24.— Ziarul „Lupta" susţine că imediat după închiderea parlamentului, criza de guvern va fi deschisă.

Acelaş ziar afirmă că viitorul cabinet va fi format de d. Argetoianu, având colaborarea d-lor dr. N. Lupu, George Brătianu, Octavian Goga, Valjean, etc.

Un scandal fără precedent
în Camera franceză

Paris 24.— Un scaudal infernal s'a produs în şedinţa de astă noapte a Camerei. In momentul când d. Leon Blum îşi rostia discursul, generalul St. Just, deputat de dreapta, i-a strigat: "Eşti avocatul Germaniei".

Deputaţii socialişti au protestat vehement. Socialistul Grimbach a sărit să-l lovească pe generalul St. Just. Vacarmul era înfrozitor.

Toate tribunele au fost evacuate, iar preşedintele a suspendat şedinţa.

Acest scandal e socotit ca unic în analele parlamentului francez.

Se sporesc pensiile
la Casa Muncii c. f. r.

Buc. 24. — Casa Muncii c. f. r. a hotărât să sporească pensiile. In acest scop s'a acordat un fond de 13 milioane lei.

Majorarea pensiilor va fi socotită dela 1 Ianuar 1932. O dată cu plata pensiilor pe Mart, se vor achita şi sporurile pe Ianuar şi Februar.

DIVERSE

Buc. 24 — Examenele de diferenţă aprobate normaliştilor se vor ţine la Iaşi în ziua de 11 April a. c. Inscrierile se vor face la inspectoratele respective, taxa fiind de 1000 lei.

— D. Al. Vaida-Voevod părăseşte astăzi după amează Bucureştii, plecând la Cluj.

IN CURAND

PREMII GRATUITE

DE MARE VALOARE

tuturor cititorilor ziarului „OPINIA"

INFORMAŢIUNI

x D. Prof. Dr. C. I. Parhon va fi in localitate în zilele de 26 şi 27 Februar e (Vineri şi Sâmbătă). Consultaţiile dimineaţa la spitalul Socola, d. a. între orele 3—5 la Institutul de Radiologie Dr. E. Radu.

Tribunalul jud. Iaşi Secţia III-a
Publicaţie de Vânzare No. 1396
din 20 Februarie 1932

In baza cererei înreg. la No. 5827 | 1932 a d-lor Eugenia C. Vârgolici, neprofesionistă cu autorizaţia soţului d-sale Cezar Vârgolici, ambii domiciliaţi în Iaşi str. Sf. Atanasie No. 18, Madeleine A. Winkler neprofesionistă cu autorizaţia soţului d-sale Alfred Winkler, ambii domiciliaţi în Iaşi str. Neculai Gane No. 28 Fabrica de bauturi gazoase „Sanitas" Samuel Konya & Comp. societate colectivă, reprezentată prin d-nii Constantin Kilimoglu, Madeleine A. Winkler şi Eugenia C. Vârgolici, administratori, cu sediul în Iaşi str. Bucşinescu No. 24, acest tribunal în baza jurnalului No. 315 | 1932 al trib. Iaşi secţia tutelară şi a art. 691, 692, 696 şi 685 şi urm. proc. civ. prin jurnalul No. 1979 şi adresa No. 3046 din 1932 a autorizat corpul portăreilor trib. Iaşi să efectueze toate formele de vânzare voluntară prin licitaţie publică a porţiunei de teren în suprafaţă de 386,18 m.p. din imobilul situat în oraşul Iaşi str. Bucşinescu 25 proprietatea sus numiţilor petiţionari, care are următoarele dimensiuni şi megieşii: la faţă cu strada Bucşinescu pe o întindere de 18,50 m liniari, de o parte cu proprietatea fabrice „Sanitas" pe o întindere de 21,15 metri liniari, de cealaltă cu stradela Bucşinescu pe o întindere de 20,60 metri liniari iar în fund cu proprietatea Popovici pe o întindere de 18,50 metri liniari evaluat de petiţionari la suma de 38,618 lei. Descrierea sus menţionatului imobil este în conformitate cu jurnalul trib. Iaşi secţia 3 sub No. 1979 | 1932 şi a cererei petiţionarilor, cunoscând că o treime din el reprezintă fondul dotal al d-nei Madeleine A. Winkler.

Se înconoştiinţează că vânzarea şi adjudecarea acestui imobil vor avea loc în pretoriul trib. Iaşi s. 3 în ziua de 28 Martie 1932, ora 13, începându-se licitaţia publică de la suma de 38.618 lei conform jurnalului tribunalului Iaşi s. 3 sub No. 1979 | 1932 şi a evaluărei arătată de petiţionari.

Dosar No 259/1932

Preşedinte, M. Eşianu
Portărel, Gh. Sava

România
Corpul Portăreilor Trib. Iaşi
Publicaţiune No. 44
Anul 1932 luna Februarie 20

Se publică spre cunoştinţa generală că conform adresei No. 6182 | 1932 a jud. ocol 2 Urb. Iaşi se va vinde prin licitaţie publică în ziua de 1 Martie 1932 ora 11 a. m. averea mobilă definitiv sechestrată cu procesul-verbal No. 4579 | 930 dela debitorul Braunştein Aizic din Iaşi str. Elena Doamna No. 17 la pretenţia Băncei Cooperative de Credit Mărunt şi Economie Iaşi averea compusă din: 1. una şifonieră furnierată maro cu 2 uşi şi un sertar, 2. una oglindă de perete mărimea cca. 1.60 m.×0,60 m. cu mesuţa ei, 3. una pereche de sfesnice de metal alb, 4. una lampă suspendată de Email cu abajour la fel. 5. una maşină de cusut marca „Singer" format capac seria F. 185935 în buaă stare.

Vânzarea se va face în Iaşi str. Elena Doamna 17, la domiciliul debitorilor pe bani gata şi în asistenţa comisarului respectiv.

Şef Portărel, Bazali.
Secretar D. Stancov

ANUL XXVIII No. 7448

3 LEI EXEMPLARUL

VINERI 26 FEBRUARIE 1932

ABONAMENTE
Lei 1000 . . . . pe un an
„ 500 . . . . „
„ 300 . . .
ATE
IAȘI.—

„Regele Ferdinand I"
București
Str. Știrbei Vodă 3
(Adm. Dom. Coroanei)

PINIA

ZIAR POLITIC COTIDIAN

ANUNCIURI
se primesc la toate
AGENȚIILE DE PUBLICITATE
și la
ADMINISTRAȚIA ZIARULUI
Iași. — Strada Lăpușneanu 37

Telefoane: { Redacția 391 / Administrația 394 / Serviciul de noapte 367

Criza economică

ZIDURILE VAMALE

RIDICATE INTRE POPOARE

Criza economică mondială s'ar datora „Industralizărei" țărilor înapoiate și barierelor vamale.

In Anglia criza a izbucnit imediat după războiu, din cauza Indiei care s'a industrializat, provocând șomajul în industria Britanică.

Rusia s'a izolat de Europa, începând să-și producă singură cea mai mare parte din mărfurile de care are nevoe și chiar de mașini grele, aruncând totodată pe piața mondială stocuri imense de diferite mărfuri.

Așa că cauzele crizei sunt de *„Ordin internațional"*.

Lipsa de bani de care se plâng și Statele și particularii, nu există, fiindcă bani sunt în lume mai mulți de cât trebue. Dar banii nu pot circula din caza lipsei schimburilor de mărfuri. Schimbul de mărfuri este micșorat. Fiind că toate Statele își *apără* rezervele de *aur*, punând tarife vamale ce opresc circulația mărfurilor.

Criza finaciară nu este de cât o urmare a crizei economice; și criza economică o urmare a dezechilibrului în producție. S'a produs prea mult din toate, așa că prețurile s'au micșorat, iar producătorii s'au ruinat. Și ca să se oprească ruina, fiecare Stat se sforțează să *importe* cât mai puțin și să *exporte* cât mai mult. Prin urmare dacă fiecare Stat produce tot mai mult de cât trebue, și importă cât mai puțin, este natural că nimeni nu poate vinde și neputând vinde, *rezultă criza financiară*.

Prin urmare, pentru ca să dispară criza financiară, ar trebui ca producția să fie în raport cu consumația și în acelaș timp, toate statele să fie în deplin acord întru aceasta. Cu alte cuvinte, să cumpere unul de'a altul și să vândă mâine altuia, fără teamă de închiderea graniților.

Din cauza prețurilor scăzute, România pierde peste 20.000 lei la vagon de marfă, ceeace face 20 miliarde lei anual la o mie de vagoane; aceasta dacă prețul vinzărei este egal cu cheltuelile de producție și cu un beneficiu foarte mic.

Din această cauză, Statul încasează mai puțin, nu poate face plățile, băncile își pierd capitalul plasat în afaceri, particularii își restrâng depunerile, legând cu zece noduri ce brumă de bani i-au mai rămas; nu mai împrumută, întrucât datornicii nu mai plătesc.

Și astfel banul dispărând de pe piață, lumea țipă după bani, de oarece până la 1925 toate Statele au avut iluzia bogăției și a prosperității prin înflație, prin bani falși cari au creiat mijloace de consumație și risipire deșanțată, intrând banul în mâna fiecăruia, fără muncă, și fără osteneală.

Dela 1925 echilibrul economic internațional,—după cum am văzut—s'a menținut prin creditele Americane. Azi, când toată lumea a adoptat „etalonul aur" și speranța că inflație de bani nu s'ar mai putea face, iar America, fiind și ea inscrisă, numai acordă credite,—normalizarea vieței economice mondiale și a schimbului, apare în toată urâțenia ei, când ori și ce artificiu numai are loc...

Fiecare trebue să rămână în rolul ce i l-a fixat natura și la deszoltarea lui economică.

România însă, cu marea sa majoritate aproape 80 la sută populație rurală, va putea invinge și **maximum de criză** al anului 1932, de oarece, hrana se cere în primul rând, decât îmbrăcăminte și celelalte produse industriale. Ori hrana, după anii buni ce a fost și cu perspectiva anului acesta, este suficientă.

In concluzie, pentru a se liniști lumea, este nevoe de **pace** și **ordine**, și prin urmare un acord perfect între conducătorii popoarelor Europene, a acestui mozaic strâns între două puternice blocuri, Rusia—Sovietică și America, formând Statele-Unite ale Europei, stăruind la *desființarea barierilor vamale, la ameliorarea datoriilor de Războiu și la dezarmare.*

Ceea ce însă nu se prea întrevede din cauza egoizmului național al fiecărui popor.

(După Gugliemo Ferrero și alții)

Inginer Inspector General
I. Tzintu

Noul guvern francez

In clișeu: noul cabinet francez.

In mijloc: d. Tardieu, președintele consiliului, iar la dreapta d-sale d. Laval, fost prim-ministru, actualmente ministru al muncii.

Actualități politice

Succesiunea

Guvernul trebue să plece curând; — asta e o chestiune general admisă. Există însă o complectă nedumerire în ce privește succesiunea.

Se lansează diferite zvonuri care tind să acrediteze constituirea unui nou guvern, prezidat... de d. Argetoianu, și căptușit într'un fel sau altul, — dar fără dizolvarea Parlamentului.

Așa dar, numai îndepărtarea iorghiștilor dela putere. Asta ar fi însă o schimbare? De loc.

Și astăzi, conducerea totală a treburilor publice o are d. Argetoianu. Micile încurcături și caraghiozlâcuri pe care le comite d. Iorga (mai mult la departamentul dumisale), nu sânt esențiale în viața statului.

Dacă rezolvirea crizei s'ar limita la îndepărtarea iorghiștilor, asta nu înseamnă o schimbare.

Trebue primenire totală; alt sistem, altă mentalitate decât a d-lui Argetoianu. Și un alt parlament.

Duel

După ce s'au bătut cu pumnii la Cameră, un deputat și un fost ministru, s'au „bătut" și cu pistoalele, în duel.

Rezultatul? Cel știut de mai înainte și cel de totdeauna: „s'au schimbat două gloanțe, fără rezultat. Adversarii etc."

Nu știm cum se face că așa se termină de obicei duelurile, ridicol. Parcă ar fi gloanțele din... mazăre, din vată sau din gogoloașe de hârtie!

Chiar dacă ar fi duelul serios tot nu dovedește nimic. Dar încă...

Și atunci, dece politicianii se mai pretează la asemenea maimuțăreli? E preferabil să fie cinstiți, cuviincioși, civilizați, ...în loc de „duelgii"!

X

Când te urmărește fatalitatea

Cazul unui ofițer englez

Un caz impresionant este relatat de ziarele din Londra.

Locotenentul din marina engleză Richard Beattie devenise în ultimul timp celebru prin felul cum a scăpat de la moarte. El trebuia să plece cu submarinul „M. 2", care s'a scufundat în împrejurările cunoscute. Dar a întârziat și când a sosit în port, submarinul plecase. Astfel locotenentul Beatti a rămas în viață.

Zilele trecute însă, ofițerul, care lua lecții de aviație, a făcut singur un zbor lângă Fifeshire. La un moment dat, motorul s'a defectat și aparatul s'a prăbușit de la o mare înălțime. Locotenentul Beattie a fost strivit pe loc.

Când te urmărește fatalitatea...

O dragoste excepțională

între două surori gemene

O tragedie în condițiuni cu totul deosebite s'a întîmplat la Augsburg. Acolo locuiau împreună surorile Magdalena Weinmann și Anna Kleiner. Cele două surori erau gemene, având vrîsta de 50 ani. Ambele rămaseseră văduve, prima acum doi ani și a doua, acum cîteva luni. Ele au trăit aproape tot timpul împreună, fiind legate de o dragoste indestructibilă.

De curînd însă Magdalena Weinmann s'a îmbolnăvit de o boală incurabilă. Medicii nemaidînd vreo speranță, bolnava a hotărît să-și pue capăt vieții, întrucît nu mai putea suporta chinurile fizice. Dar Anna simțea că nu va putea rezista acestei lovituri. Deaceia cele două surori au decis să moară împreună. Au băut cîteva pahare cu vin puternic și au lăsat deschis robinetul dela lampa cu gaz aerian. A doua zi în odaie au fost găsite cadavrele celor două surori.

DIN TOATA LUMEA

N'a vorbit 18 zile.— Am relatat împrejurările în care a fost arestată de autoritățile engleze Kasturbay Gandhi, soția fruntașului naționalist din India, ea deasemenea o activă luptătoare pentru cauza națională.

In închisoare d-na Gandhi a adoptat un nou fel de grevă. N'a refuzat nici să mănînce, nici să beie, nici să doarmă. In schimb însă a refuzat să...vorbească. La orice întrebare pusă de anchetatori, ea n'a dat niciun răspuns. Deținuta rămânea nemișcată, ca o statuie.

Soția lui Gandhi a păstrat această atitudine disprețuitoare timp de 18 zile, în care interval n'a rostit nicio vorbă. Abea a 19-a zi, cînd a fost confruntată cu bărbatul ei, d-na Gandhi a vorbit, dar nu către autorități, ci către soț. Cu acest prilej s'a constatat din nou că Gandhi și nevasta lui au o mare putere de voință.

*

Blond sau brun? — Ziarul englez „Morning-Post" publică rezultatul unei interesante anchete cu privire la preferințele popoarelor pentru culoarea blondă sau brună. Ziarul respectiv susține că:

Franța, Italia, Spania, Grecia, Argentina, Egiptul, China, Japonia, Rusia, India, Arabia, Persia etc, preferă oamenii bruni. In schimb Germania, Anglia, Statele-Unite, Canada, Suedia, Norvegia, Olanda, Danemarca, Australia, Brazilia, Peru, etc, preferă culoarea blondă.

O particularitate specială prezintă Ungaria, unde femeile preferă brunii și bărbații blondele, precum și Elveția unde femeile preferă blonzii, iar bărbații, brunetele. Cei puțin așa afirmă ziarul englez.

In genere însă, desigur, oricine preferă frumusețea ispititoare, indiferent de culoare!..

*

O glumă fatală. — Un caz tragi-comic s'a întâmplat la Liverpol (Anglia) în următoarele împrejurări:

Un anume Edward Month știa că prietinul său John Larren cumpărase un bilet de loterie și aștepta să câștige premiul cel mare. Acum câteva zile a avut loc tragerea și Edward s'a gândit să joace o festă amicului său. El s'a dus la locuința lui Larren și cu un aer foarte serios i-a spus că a câștigat 1000 lire la loterie.

Prietinul era în culmea bucuriei: cânta, dansa și făcea planuri mari. După câteva ore însă, când a aflat că fusese înșelat, a fost cuprins de acces de disperare atât de puternic, încât s'a dus la amicul care l-a mințit și l-a ucis cu un foc de revolver.

Crima aceasta formează acum subiectul de senzație din Anglia.

*

Celibatari până la 40 ani.— Am anunțat că de curând a luat ființă la New-York un club al celibatarilor. Membrii acestei ligi au jurat să nu se căsătorească toată viața.

S'a găsit însă și americani, care nu vor să fie atât de... radicali. Astfel se explică cum zilele trecute, tot la New York, s'a înființat un alt club, ai cărui membrii (atât femei cât și bărbați) au jurat să rămâie necăsătoriți numai până la 40 ani. După această vrâstă sânt deslegați de jurământ și au dreptul să se căsătorească.

Rămâne de văzut însă, dacă această nouă categorie de celibatari își va putea respecta angajamentul!..

SĂRUTUL E PRIMEJDIOS?

O anchetă interesantă

Institutul medical național din New-York publică în buletinul său rezultatul unei interesante anchete. Tema pusă era dacă sărutul este primejdios. Au răspuns numeroși medici, între care și câțiva profesori universitari.

Toți doctorii, fără excepție, au declarat că sărutul constituie un pericol real. Pe buze se află uneori adevărate culturi de microbi. S'a constatat astfel în multe cazuri că sărutarea este un mijloc de transmitere a unor boli grele. Un singur sărut poate transmite până la 5000 microbi.

Dar contra sărutărilor nu există și probabil nu va exista niciodată vreun leac. O, și dacă microbii ar fi singurul și cel mai mare pericol al sărutărilor!..

NEDREPTĂȚI

FĂCUTE PENSIONARILOR...

Pensionarii de toate categoriile au prestat statului un serviciu un număr de ani, în care timp li s'au făcut rețineri lunare prin state pentru pensie. Sub trecuta guvernare—din diferite motive—au fost scoși la pensie o mulțime de funcționari, înainte de vreme și care au mărit armata pensionarilor. In criza actuală, la începutul acestui an, statul a aplicat o grea curbă și salariilor ce li se cuvin pensionarilor. Viața însă se menține încă scumpă, cu articolele de prima necesitate, iar pensiile au fost scăzute în chip simțitor și chiar neexplicabil—pentru unii pensionari.

Mai zilele trecute vorbeam c'un venerabil pensionar, căpitan în retragere, veteran de la 1877, fost rănit în războiu și decorat, care a făcut ostășie aproape 30 de ani. La întrebarea mea: „Cu ce pensie ai rămas, domnule căpitan?" Mi-a răspuns cu durere în glas: „Mi-i oare cum să-ți mai spun! Mi-a luat-o pe jumătate... Eu am alcătuit un memoriu și l-am trimis unde am știut. In el am arătat, că statul cheltuește pe zi c'un cal dela regiment aproape 100 de lei! Și că pe mine mă socoate tot ca pe un cal—dar reformat—căci m'a redus dela 7000 lei cât primiam la *3312 lei!* Dar, acasă mai am un cal: *nevastămea*, bătrână și bolnavă pe care trebuie s'o îngrijesc... Ei, te rog spune și d-ta, dacă putem trăi noi două persoane, dacă avem de unde plăti chiria, dările, servitoarea și celelalte din 100 de lei pe zi?! Dar, să vezi nedreptatea ce mi s'a făcut față de alți pensionari privelegiați. In timp de pace, eu primiam solda gradului de căpitan de 500 de lei, iar un judecător *250 lei*. Azi, un judecător primește pensie *14 000 lei* pe lună, iar eu abia 7000 lei, deci jumătate. Și, din aceștia m'a redus la *3312 lei* dela Ianuarie 1932!

Și veteranul rănit la 77 a încheiat cu amărăciune în glas: „Am slujit, la vremea mea, țara și dinastia cu credință, iar acum țara, prin pensiile ce ni le dă — își bate joc de noi..."

Și, câți pensionari nu glăsuesc la fel cu acest veteran cople șit de nedreptățile post-belice?!

Pr. N. Hodoroabă

IDEI ȘI FAPTE

TRUSTUL PÂNII

Sunt trei zile de când populația ieșană e supusă unui nou bir: pâinea albă și cea neagră au suferit o scumpire de cincizeci de bani la kilogram!

Să deschidem însă dintr'u început, o paranteză: nu le putem arunca edililor învinuirea că ar fi consimțit *tot în urmă cu trei zile* la noul jaf; aceasta, din simplul motiv că ordonanța municipiului prin care se fixează prețul de lei 6,50 la pâine albă și 4,50 la cea neagră, a fost întocmită mai de mult. Atâta timp, cât pitarii se certau între ei și își tăiau unul altuia concurență, cu toții renunțaseră de bună voie și fără ca onorabila primărie să fie mișcat macar din deget, la fleacul de jumătate de leu.

Intre timp, brutarii și morarii fac cartel; moara „Moldova" renunță să mai fabrice pâinea și se reintră astfel pe nesimțite în „normal", dumnealor angajându-se solemn să respecte de azi înainte ordonanța primăriei binevoitoare, adica scumpind pânea.

In definitiv, ce ne interesează pe noi, bieții consumatori, aranjamentele și pacturile ce intervin între edili, morari și brutari?

Un lucru e limpede: vom plăti pâinea cu cincizeci de bani mai scump; ceiace însamnă un nou și nejustificat bir pe spinarea populației.

Mai e apoi un alt amănunt de relevat: existând o înțelegere trainică între brutari, aceștia vor fabrica pâinea în cantități și calități ce le convin lor.

Prin urmare, pe lângă că pâinea e scumpă, excesiv de proastă, nehigienică — nu o vom avea întotdeauna și vom fi nevoiți să alergăm mereu dela o brutărie la alta, în căutarea resturilor de pâine uscată: pentru ca nu cumva cartelul să sufere vre-o pierdere.

De reținut că, concomitent cu scumpirea produsă, morarii ieșeni tratează cu primăria Chișinăului vinderea a 200 vagoane de făină, pe un preț, fără îndoială, mai scăzut decât cel cu care se vinde făina la Iași.

Pentru moment nu ne rămâne decât să ne folosim de prilejul „fericit" ce ni se oferă, spre a rememoriza în mintea cetățenilor unele lucruri arhicunoscute și profund revoltătoare:

La Brăila grâul se vinde tot cu 2 lei 40 bani kilogramul și producătorul român nu-și scoate macar cheltuelile de regie: nicidecum să realizeze câștiguri.

De ce să plătim atunci pâinea cu 6 lei 50 bani kilogramul? In virtutea cărui alt considerent patriotic ori național, decât acela de a-i îmbogăți pe intermediari și proprietarii morilor?

E limpede deci, că se impune — azi ca și în urmă cu atâtea luni — o revizuire urgentă a ordonanței în chestie. Morarilor și brutarilor să li se îngădue realizarea unor câștiguri legale. Nicidecum să se consimtă în tăcere la jefuirea populației, patronându-se combinații de felul celeia pe care o practică în voie bună trustul brutarilor și morarilor ieșeni.

Vrem o pâine gustoasă, higienică și ieftină

i. l. b.

IN PAG. 4-a
ULTIMA ORA
telegrafică și telefonică

„OPINIA"

LITERARA ȘI ARTISTICĂ

Vorbe...

Fetele la dans...

O cititoare ne pune întrebarea: pentruce se tolerează obiceiul ca barbații să aibă dreptul a-și alege partenerele la dans, în timp ce fetele sunt *obligate* să accepte toate invitațiunile?

Iată o problemă...importantă! Recunoaștem, nu e chiar atât de importantă ca războiul chino-japonez, sau ca moratorul Hoover. Dar în orce caz e destul de însemnată în epoca rumbelor! Să-i căutăm deci un răspuns, o explicație.

Că bărbații au prerogativa invitației la dans, credem că acest obiceiu este tocmai o atenție acordată femeii. Sexul frumos trebuie invitat, în semn de respect, căci nu se poate pretinde femeilor să invite pe parteneri. Ar fi impotriva tradiției de consacrată politeță.

In ce privește însă obiceiul că fetele sunt *obligate* să accepte toate invitațiunile, sistemul e într'adevăr nepotrivit. Și soluția este cât se poate de simplă. Prejudecata poate fi lesne înlăturată, femeile putând oricând să refuze invitațiunile pe care nu le consideră acceptabile, invocând diferite motive gentile (oboseală, durere de cap, etc). Astfel femeile capătă și ele în alt mod dreptul de alegere la dans.

Și iată cum se poate rezolvi această... mare problemă mondenă!

i. b.

...și fapte

Shaw și călătoriile

Am vorbit la timp despre voiajul lui Bernard Shaw în Rusia. Acum marele scriitor englez a întreprins o călătorie în Egipt. Intrebat de ziariști dacă mai scrie ceva, Shaw a răspuns:

—„Nu; mă odihnesc. Am scris destul; am „pisat" suficient lumea cu operele mele. Și eu și cetitorii avem nevoie de o pauză.

„In această pauză, am întreprins câteva călătorii, care mi-au deschis la bătrânețe pofta pentru... vagabondaj. Simt o plăcere nespusă în voiajurile pe care le fac. Vreau să cunosc lumea și deaceia sper să mai vizitez India, Australiia, America-de-Sud. Și dacă aș avea la dispoziție... un tanc, m'aș duce și în China!"

Culoare...

Scriitorul francez Francis Carco menționează următorul dialog auzit într'un magazin de mode:

O doamnă către vânzător:

—Spuneți-mi, vă rog, culoarea acestei stofe este durabilă?

Negustorul, curtenitor:

— Doamnă, vă garantez că va dura ca și bujorii din obrajii d-vs.

Clienta, prompt:

— Bine; vă rog să-mi arătați o altă stofă...

Diferite știri

— *Scriitorul italian* Luigi Pirandello a terminat o nouă piesă în trei acte, intitulată „Ce putem pretinde vieții?".

(Continuarea în pagina II-a)

Când cineva întreabă....

Cum să fie căminul meu ?
Cum să ne îmbrăcăm ?

Spuneți-i că va afla totul VIZITÂND

Primul Târg de Mostre

AL COMERȚULUI ȘI INDUSTRIEI DIN MOLDOVA

Reducere pe C.F.R. 50% la înapoiere

Reduceri la hoteluri, restaurante, cinematografe, magazine etc.

la BARUL EXPOZIȚIEI

se mănâncă bine

PARCHETUL LUMINAT este minunat pentru DANS
de la 5 d.a. până la 2 noaptea

CURA cea mai rațională cu unt de pește

pentru copii șiadulți e numai acea cu

Unt de Pește Iodoferat simplu WERNER
Tonic, depurativ, nutritiv, recomandat contra anemiei scrofulozei, gutei, reumatism etc.

Unt de Pește Iodoferat cu fosfor WERNER
Special contra rachitismului, limfatismului și reconfortant pentru copiii și adulți slăbiți de munca intelectuală

Unt de Pește Iodoferat cu mercur WERNER
Tonic depurativ și curativ pentru sifilitici.

Pentru complectarea curei și deplina ei reușită luați în acelaș timp (înainte de masă) Vin Tonic Werner.

Aprobate de Consiliul Sanitar superior și premiate

Depozit principal :
FARMACIA CONST. L WERNER, Iași

PEPINIERA
Vestitelor fructe Basarabene

Victor Șcherrer
Chișinău *str. Leovscaia 41 telef. 405*

POMI FRUCTIFERI
din cele mai bune varietăți precum și
VIȚĂ AMERICANĂ
autentică garantată.
Rip x Rup. 3309 și 101-14
Cataloage la cerere gratis

Spitalul de boli Mintale și Nervoase Socola Iași

Publicațiune

Se aduce la cunoștința celor interesați că în ziua de 31 Martie 1932 se va ține în localul spitalului Socola situat în com. Bucium jud. Iași următoarele licitații publice : 1. La orele 9 dimineața pentru furnizarea carnei de vită în cantitate de 55,000 kg. anual 2. La orele 10 dimineață pentru furnizarea făinei de grâu în cantitate de 185.000 kgr. anual. 3. La orele 11 dimineața pentru furnituri de birou în valoare de 100,000 lei anual. Licitațiile se vor ține în conformitate cu art. 88—110 inclusiv din legea contabilității publice, Regulamentul O. C. L. și normele publicate în Monitorul Oficial No. 127 din 4 Iunie 1931. Toate persoanele care vor lua parte la licitație vor depune pe lângă ofertă și o garanție de 5 la sută din valoarea furniturei oferite iar oferta se va face numai în conformitate cu caietele de sarcini, care pot fi văzute în fiecare zi de lucru dela ora 8 dim. până la ora 1 p. m. în localul spitalului Socola din com. Bucium jud. Iași.

Medic Primar, Director
Dr. L. BALLIF

Romănia
Corpul Portărelor Trib. Iași
Publicațiune No. 42
Anul 1932 luna Februarie 18

Se publică spre cunoștința generală că conform adresei jud. ocol 1 Urb. Iași No. 5329 | 932 se va vinde prin licitație publică în ziua de 7 Martie 1932 ora 10 a. m. averea mobilă sequestrată cu procesul-verbal No. 3329/931 dela A. Bejenaru și Plut. I. Armașu la pretenția Soc. Industria de mobile Moldova din Iași averea compusă din : două noptiere furnierate gălbui cu câte un dulapaș sus cu oglindă, 2) una mesuță ovală pe un pedestal de 5 picioare, 3. una oglindă cu mesuța ei furnierat, 4) una masă ovală furnierată, 5) un cuier.

Vânzarea se va face în Iași str. șos. Națională No. 230 domiciliul debitorilor pe bani gata și în asistența comisarului respectiv.

Șef Portărel, Bazali
Secretar, D. Stancov

Mărțișoare fine
cu prețuri foarte mici
la Ceasornicăria
S. D. Pistiner
Piața Unirii No. 4 (vis-a-vis de Cinema Sidoli).

CU 1 TABLETĂ
Noval
ÎNLĂTURAȚI IMEDIAT
DURERI DE CAP, DE DINȚI
MIGRENE, NEVRALGII
MENSTRUAȚII DUREROASE etc.
Cereți la farmacii cutii originale

Iarăși chestia pîinii
la Tg. Frumos

Nu bine m'am pronunțat, că am să scriu în chestia scumpetei pâinii din Târgul-Frumos, Vineri și Sâmbătă 13 Februarie, s'a și eftenit pâinea cu 0.50 b. la Kilogram. Scădere de altfel de formă și ridicolă, care nu a schimbat intru nimic nemulțumirea, ce exista în sufletele cetățenilor nevoiești din Târgul-Frumos și care nemulțumire trebue să ajungă până la urechile celor de sus, zilele acestea.

Nu este satisfăcută lumea nevoiașă cu această ridicolă scoborâre de preț!

Prețul pâinii, în Târgul-Frumos, se poate scobori mult mai jos —după socotelele făcute de un cunoscător al lucrurilor—pentru motivele ce le am arătat arătat în articolul anterior și dacă ar fi bună voință din partea morarilor și brutarilor.

In afară de motivele expuse, aș mai putea adaoga următoarele:

1) In toate părțile în cari s'a început lupta pentru eftenirea traiului, s'a ajuns la biruință, deținătorii articolelor de alimentație ajungând la convingerea, că trebue să cedeze. De ce n'ar ceda și cei din Târgul-Frumos? Și dacă nu vor să cedeze, e oare așa de puternică cetatea morarilor și a brutarilor de aci, încât nu poate fi invinsă!?

2) In toate orașele și târgurile vecine, pâinea se vinde mai eftin ca în Tg. Frumos, deși unele se aprovizionează cu făină de la moara de aci.

3) Morarii și brutarii din Tg. Frumos, trebuie să ia pildă de a casapii, cari fără multă sfială și rugăminte au scoborât prețul carnii destul de jos și socot, că o să-l mai scoboare—nefiind cartelați—fapt ce li face cinste. Socot, că ajunge ceeace am scris până acum și cei în drept vor auzi și vor înțălege.

In caz contrar, va trebui să se facă o jalbă la locul în drept și o convocare cetățenească, în care să se ceară cu insistență eftenirea tuturor articolelor de alimentație și în primul loc acea a pâinii.

Iconom N. DĂRĂNGĂ
Tg. Frumos

x Doctorul BRENER *specialist mamoș*, boli de femei, consultații de la 2 până la 4 p. m.

HOTEL NAȚIONAL
VIENA II —— Taborstrasse No. 18

Complect renovat, direcțiune nouă, baie, calorifer, apă caldă Telefon în fiecare odaie, Bucătărie Internațională și Cafenea. Camere cu un pat de la S 5—în sus, cu 2 paturi de la S 8.—în sus, Camera cu pensiune completă de la S 11.—în sus.

Dr. C. Gancevici
Medic primar al Sanatoriului BÂRNOVA
în timpul iernii va da consultațiile pentru
BOALE DE PIEPT
Luni, Miercuri, Vineri, începând de la ora 12 a. m.
IAȘI—PIAȚA HALEI
(Farmacia Beceanu)
Marți și Joi după amează
Sanatoriul Bârnova

DOCTOR
L. JACOBY
Specializat la Paris
BOLI de COPII și SUGARI
BOLI INTERNE
Consult.: 8-10 a.m. și 3-7 p.m.
Str. Ștefan cel Mare 29

DOCTOR
M. MATASARU
Specializat la Paris—fost asistent de spital la Paris
Boli Interne:
INIMA, PLĂMÂNI
și tratamentul tuberculozei pulmonare cu Pneumatorax artificial
Str. Mărzescu 16 (parter)
Cons. 9—10 a. m. și 3—6 p. m.

DOCTORUL
V. A. Berghiner
Fost intern și Asistent Universitar, — 17 ani de practică —
str. Seulescu No. 2
în fața Hotelului Schiller
consultă :
PENTRU BOLI INTERNE
și BOLI DE FEMEI
zilnic între 8—12 și 2—6

Doctor A. DASCAL
BOLI INTERNE
VENERICE ȘI SIFILIS
Tratament radical al Blenoragiei acute și cronice ; al sifilisului în toate perioadele boalei.
Băi de lumină, Diatermie
Microscopie
Cons. : 8-10 a.m. și 2-8 jum. seara
Iași, str. Cuza Vodă No. 42
s-à-vis de Camera de Comerț

Romănia
Corpul Portărelor Trib. Iași
Publicațiune No. 43
Anul 1932 luna Februarie 20

Se publică spre cunoștința generală că conform adresei No. 6184 | 1932 a jud. ocol 2 Urb. Iași se va vinde prin licitație publică în ziua de 1 Martie 1932 ora 8 jum. dim. averea mobilă sechestrată cu procesul-verbal No. 4609 bis | 930 dela debitorii Croitoru M, Aron din Iași str. Mercur No. 13 la pretenția Băncei Cooperative de Credit Mărunt și Economie Iași averea compusă din: 1. una mașină de cusut „Singer" forma capac seria J. 1737936 în bună stare, 2) una oglindă de perete ovală cu rama de lemn 3) un garderob lustruit cu o ușă și un sertar de culoare maro închis, 4) una masă de brad pe 4 picioare. Un costum complect bărbătesc de stofă culoarea gri. Iar în aceiași zi la ora 9 jum. dim. dela Manase Aron din Iași str. Cucu No. 2 averea mobilă definitiv sechestrată cu Procesul Verbal No. 4609 | 930 și compusă din : 1) una oglindă de perete cu rama de lemn și cu mesuța ei, 2) un garderob lustruit maro cu 2 uși și un sertar, 3) un alt garderob cu 3 uși de culoare neagră, 4) una etajeră cu 5 polițe, 5) una masă de brad pe 4 picioare cu 4 scaune din lemn curbat, 6) una cuvertură de rips de culoare pupit.

Vânzarea se va face în Iași strada Mercur No. 13 și Cucu 2 la domiciliile debitorilor pe bani gata și în asistența comisarului respectiv.

Șef Port rel, Bazali.
Secretar D Stancov

PRIMĂRIA MUNICIPIULUI IAȘI
PUBLICAȚIUNE
No. 04909 din 18 Febr. 1932

Se aduce la cunoștința celor interesați că în ziua de 1 Martie a.c. ora 11 dimineața se va ține în localul acestei Primării situată în Iași str. Alexandri No. 14 licitație publică cu oferte închise pentru închirierea apartamentului din str. I. C. Brătianu 150, proprietatea Municipiului care a fost închiriat pentru brutărie.

Licitația se va ține în conformitate cu art. 88—110 inclusiv din legea Contabilității publice, regulamentul O.C.L. și normele publicate în Monitorul Oficial No. 127 din 4 Ianuar 1931. Toate persoanele cari vor lua parte la licitație vor depune pe lângă ofertă și o garanție de 5 la sută din valoarea oferită. Condițiunile se pot vedea în orice zi de lucru la serv. Contencios al Primăriei.

p. Primar, Traian Jellea
Secretar General, O. Brevman

Marele incendiu
din Bacău

Bacău 25.—Aseară la ora 9 un violent incendiu a izbucnit la hotel Boulevard, în centrul Bacăului, peste drum de grădina publică. Antreprenorul hotelului este d. Avram Ghimpovici.

Focul a pornit dela un covor din odaia portarului și a cuprins repede toată clădirea.

Flacările s'au întins la prăvăliile învecinate, avariind magazinul de mode „Piccadily", magazinul „Electrotehnica", depozitul de lemne Isac și o cizmărie.

Toți reprezentanții autorităților au sosit la fața locului. După o muncă uriașă, pompierii conduși de d. lt Bărbulescu au reușit să încercuiască dezastrul. Pagubele sânt mari. *Coresp.*

Lucrările Parlamentului
24 Februar

CAMERA.— *D. Otetelișanu* cere o anchetă parlamentară cu privire la contractul suedez pentru drumuri. D-nii dr. *Lupu* și *Ghelmegeanu* acceptă propunerea. *D. Iorga* se declară însă contra anchetei și rămine să se mai aștepte cîtva timp.

D. Florea propune pentru economii budgetare să se contopească cursul inferior dela licee, seminarii și școli normale.

D. Iorga răspunde că această contopire este prevazută de proiectul d-sale.

Se votează apoi legea corpului tehnic al armatei. Se depune proiectul de lege contra cumulului de funcțiuni.

*

SENATUL — *D. Ionescu-Berechet* protestează contra felului cum au decurs alegerile eparhiale.

S'a votat apoi legea casei de compensațiune.

Spectacolele zilei
Unde mergem astăzi?..
25 Februar

Teatrul Național.— „*Paravanul*" piesa de *Alfred de Musset*, tradusă de Al. O. Teodoreanu.

Teatrul Cinema Trianon. — „*Jenny Lindt*" (film francez) cu Grace Moore și André Luguet ; „*Incurcă-lume*" (comedie germană) cu *Viasta Burian*.

Jurnal sonor „*Paramount*".

Teatrul-Cinema Phoenix. — „*Lacrimi de iubire*" (un duios roman de dragoste) cu Anna Harding, Clive Brook și Conrad Nagel ; „*Misterele minei de aur*" aventuri cu Wallace Reed și Charles King. Jurnal sonor *P. D. G.*

Teatrul Cinema Sidoli. — „*Cimarron*" (film senzațional) cu Richard Dix, Irenne Dune și Estelle Taylor ; „*O noapte de chef*" (operetă germană) cu *H. Ad. v. Schletow*, Margot Walter și Ida Wust. Jurnal sonor *P. D. C.*

Cinema Elysée — „*Tarakanowa*" (vorbit în l. germană) cu *Rudolf Kl. Rogge* și O af Fisjord; „*Copiii furtunii*", film de aventuri.

Cinema „Gheltzer" și Cinematograful Nostru.— *Kelâche.*

Berăria Luther (Piața Unirei) Renumitul Jazz Vermont. Bufet copios cu cele mai delicioase mâncăruri calde și reci. Supeuri speciale: Bere și vinuri din pivnițele *Luther*". Seara dancing în ritmul jazzului Vermont.

Bereria Bragadiru (sala de sus). In fiecare seară trupa de reviste și comedii *Scarion*, dă diferite spectacole amuzante începând de la ora 8 jum. seara.

Nu se desființează
episcopia Hușilor
O declarație a Mitropolitului Moldovei

Intr'un interview al părintelui econom Dumitru Furtună, acesta arăta că episcopia de Huși va fi desființată.

In această privință, iată ce ne declară I. P. S. S. Mitropolitul Pimen :

— „Episcopia de Huși nu poate fi desființată. Zvonul cu privire la desființarea ei nu este decât o nebunie.

Probabil în luna April se va face alegerea noului episcop de Huși.

Sperăm să fie ales ca păstor un om conștiincios și vrednic de acest post".

Am reprodus întocmai.

Să se sfârșească cu specula...
— Toate lucrurile se calculează de negustori, cu prețuri care azi nu mai au rost —
— Specula din dughenile dela periferii —

Față de conjunctura generală, lipsa de lucru, deprecierea mânei de muncă, scăderea salariilor la Stat și la intreprinderile particulare, reducerea pensiilor, etc. se observă mai peste tot locul o tendință, îndeajuns de logică, de eftenire a lucrurilor de prima și chiar... a zecea necesitate.

In orașul nostru, primăria a dat semnalul că viața trebuie ieftenită: a redus taxa pe apă și a micșorat chiriile la imobilele comunale

Industriile la rândul lor, din cauza crizei de consum, au fost și ele nevoite să reducă prețurile.

Magazinele de coloniale și magazinele de galanterie, nu înțeleg însă că ruperea prețurilor este o necesitate imperioasă.

O maslină, o scrumbie, un gram de ceai sau cafea pe deoparte ; o batistă, un ciorap, o cămașă pe de altă parte — sunt obiecte care *astăzi* se vând cu prețurile din anii trecuți.

Și nu se găsește nimeni care să protegiască pe consumator, nevoit să fie la cheremul negustorului speculant.

Dar la farmacii ?..

De cel mai obscur medicament este imposibil să te atingi.

Ceiace-i însă de netolerat, este specula pe care o practică băcanii dela periferiile orașului, a căror clientelă formată din slujbași și muncitori, e obligată să cumpere pe credit.

Prețul alimentelor devin în acest senz, de trei până la zece ori mai urcate și nevoiașul consumator e obligat să plătească...

Oare nu se pot lua măsuri pentru înfrînarea speculei ?

REX.

Agitația dela facultatea de litere
pe chestia burselor studențești

Consiliul facultății de litere s'a întrunit ieri sub președinția d-lui decan Ilie Bărbulescu.

După ce s'a numit comisia de specialiști pentru docența în filozofie a d-lui M. Uță, conferențiar și suplinitor al catedrei d-lui prof. I. Petrovici,— consiliul a luat în discuție chestia burselor acestei facultăți.

Se știe că într'o ședință anterioară s'a decis ca bursa de specializare de 100.000 lei să fie anul acesta împărțită în două și acordată unor vechi bursieri, care din lipsă de fonduri nu și-au putut termina studiile începute în străinătate.

Acești bursieri sînt d-ra Botez, fiica prof. C. Botez, și d. Panteleev, licențiat magna cum laude în filologie.

Pentru fiecare se stabilise câte o bursă de 50.000 lei.

Pentru această bursă concurau însă și alți absolvenți, între care și d. profesor Dimitriu-Păușești, licențiat magna cum laude în franceză.

La consiliul de ieri s'a prezintat o delegație de studenți cu un memoriu — prin care protestau contra faptului că au fost preferați bursieri vechi, dintre care unii au avere, și nu s'au dat burse unor noui licențiați.

Profesorii însă au răspuns că nu nu admit faptul că studenții să cenzureze actele consiliului și au însărcinat pe d. decan Bărbulescu să ieе contact cu studenții, spre a-i admonestra pentru atitudinea lor.

*

In rândurile studenților în litere circulă un memoriu care va fi înaintat Decanatului.

Prin acest memoriu se cere ca și la facultatea de litere bursele să fie ocupate prin concurs, iar începutul să se facă chiar din anul acesta, cu cei 100.000 lei pe care-i posedă actualmente facultatea.

Rep.

INFORMAȚIUNI

x Parchetul de Roman a deferit instrucției cu concluzii de arestare pe locuitorul Ion Cobuz din Hala de carne din Roman, acuzat de incest.

El a încercat în câteva rânduri să-și bată joc de copila lui, în etate de 6 ani.

x La fabrica de cărămizi C. F. R. Ciurea se fac intense pregătiri în vederea câmpaniei de lucru.

Angajamentele fiind mari s'au utilat toate secțiunile cu aparate noi și moderne sub conducerea vechiului director d. Patelli.

x Comerciantul Aron Herman din Sulița a chemat în faliment pe comercianții Herșcu, Iosub, Moise și Iancu Segal din Botoșani, Calea Națională 95.

x Judele instructor al Cab. I instrucție a pus ieri în libertate pe comerciantul I. Goihman din șos. Națională, acuzat de fals.

x Camera de punere sub acuzare a pus ieri în libertate pe d-nii Aizicovici și Grinberg, acuzați de foc la magazinul „Marinarii" ; și pe turnătorul C. Petrea din Nicolina, acuzat de tăinuirea furturilor comise la atelierele C. F. R.

x D. prim procuror Pogonat a eliberat ieri pe bătrânul Chirilă și pe fiul său Gh. Ivașcu acuzați de atentat la pudoare.

Dosarul a fost înaintat instrucției spre cercetare.

3000 circumciziuni
O interesantă serbătorire evreească

In localul Maternității israelite din localitate a avut loc serbătorirea cunoscutului circumcizator ieșan d. M. Abramovici, cu ocazia împlinirii a 3000 circumciziuni efectuate de d-sa. Serbătorirea a fost organizată de un grup de evrei din Iași.

D. M. Abramovici arată râvna pe care a depus-o în cariera sa, mulțumind d-lor I. Tănăsescu, Hortolomei și Haimovici care i-au dat îndrumările necesare. Totodată mulțumește și comitetului de conducere a maternității israelite, în frunte cu președinta d-na Clara Gheltzer, care luptă pentru îngrijirea lehuzelor sărace.

Apoi a luat cuvântul rabinul Chaim Rabinovici, președintele sfatului rabinic, care relevă importanța circumciziunii în religia mosaică și laudă dibăcia d-lui Abramovici. Au mai vorbit d-nii Solomon Casvan, profesor și Șloim Avram, care deasemenea elogiază pe circumcizator pentru recordul celor 3000 operațiuni.

La sfârșit cei care au participat la această serbătorire au semnat în registru de încriere a circumciziunilor, ținut de d. M. Abramovici ca o solemnă amintire.

„OPINIA"
LITERARA ȘI ARTISTICA

(Continuarea din pagina I-a)

— *Cunoscuta actriță* de cinema Lillian Harvey a turnat un nou film-operetă, care va purta titlul „Două inimi și...o lovitură".

— *Cu prilejul comemorării* lui Goethe, celebrul regisor Max Reinhardt pregătește să monteze la Berlin „Faust" în costume moderne.

Roman și țigări

Tristan Bernard primise zilele trecute dela un debutant manuscrisul unui roman și o cutie cu țigări (debutantul scria maestrului că-i trimite țigările pentru a le fuma în timpul lecturii).

Tristan Bernard i-a răspuns : „Domnul meu, am primit manuscrisul și țigările. Țigările sunt bune și le-am oprit. Manuscrisul e prost și vi-l restituesc. A doua oară vă rog să trimiteți numai țigări".

Bibliografie

— A apărut primul număr din „*Moldova juridică*", revistă de drept și jurisprudență. Publicațiunea apare la Iași, subt conducerea d-lor Const. Simionescu director - proprietar ; Demostene Botez și Marcel Câmpeanu, redactori ; și J. Fröhlichmann, secretar. Revista cuprinde diferite deciziuni ale Curții de Apel, cu considerentele lor. E o publicațiune în totul utilă pentru profesioniștii dreptului și îi dorim tot succesul deplin meritat.

—„*Secolul*" (Nr. 2), marea publicațiune politică și de cultură generală de subt direcția d-lui Ș. Fagețel, a apărut cu material bogat și interesant. Semnează d-nii T. Arghezi, Valjean, C. Goncopol, Al. Busuioceanu, Ion Sân-Giorgiu, I. U. Soricu, Gib. Mihăescu, etc...

Ziarul apare în condițiuni tehnice admirabile, cu numeroase ilustrațiuni. In opt pagini mari, exemplarul 5 lei.

— „*Amintiri și lacrimi*" este titlul unui nou volum de nuvele, al cunoscutului poet D. Iov. Volumul, foarte captivant, a apărut în editura „Cartea Românească".

In țara de politicianism și jafuri

nu-i loc pentru oameni cinstiți

Profunda amărăciune a unui sinucigaș — Scrisoarea inginerului Rechewski

Am relatat ieri sinuciderea impresionantă a inginerului Vatlav Rechewski. Câteva noui amănunte rezultate din cursul cercetărilor, au venit să precizeze cauzele și împrejurările acestei drame.

Sinucigașul

Inginerul Vatlav Rechewski, după cum îl prezintă și numele, este de origină poloneză. A venit însă de mulți ani în România și s'a ilustrat printr'o activitate corectă. Imediat după război a reușit să ocupe un post în serviciul căilor ferate, funcționând mai mulți ani în direcția de tracțiune din Chișinău. El era specialist în materie, întrucât condusese pe vremuri o fabrică de mașini din Cehoslovacia.

Inginerul Rechewski prezintă o figură de unchiaș sfătos: o privire blândă, păr alb și rar. Înfățișarea îi putea indica vârsta: 63 ani.

Deprimare

De curând însă inginerul a căzut victima economiilor budgetare, fiind pus în disponibilitate. Evident, el a primit faptul cu mâhnire, dar spera să încaseze leafa pe trei luni și unele despăgubiri.

Intervențiile însă au rămas fără efect. Căile ferate nu i-au recunoscut niciun drept la despăgubiri, răspunzând că i s'a oprit leafa pentru achitarea unor datorii.

Intre timp inginerul Vatlav Rechewski se retrăsese la Broșteni (Neamț), la o veche prietină a sa d-na Ana Lungu. În sufletul său de cuibărise însă o profundă revoltă și deprimare. Gândul sinuciderii apăruse ca o consecință inevitabilă a acestei stări descurajate.

Actul disperat

Ieri dimineață, inginerul Rechewski plecase din Broșteni, fără a trăda prin nimic intenția sa funestă. Din Peatra-Neamț a luat trenul spre Iași, urcându-se într'un compartiment de clasa I-a. Era singur în tot vagonul și această izolare constituia desigur un prilej potrivit de a pune în aplicare gândul fatal.

După ce trenul a părăsit stația Cucuteni, inginerul Rechewski a scos revolverul și și-a tras un glonte în tâmplă. La Iași vagonul de clasa I-a a adus cadavrul victimei, descoperit de ceferistul care a făcut revizia compartimentelor.

Cercetările d-lui procuror Miclescu au stabilit împrejurările relatate mai sus. S'a pus însă o întrebare: pentruce s'a sinucis Rechewski tocmai în tren? Se crede că inginerul a comis actul disperat în vagon în apropiere de Iași, pentru a obliga oarecum moralmente regionala căilor ferate să suporte cheltuielile de înmormântare.

O satiră la adresa societății

Sinucigașul a lăsat trei scrisori.

Prima, adresată parchetului de Iași, are următorul conținut de sarcastică revoltă contra moravurilor societății noastre:

„Vă rog foarte mult să nu mi se facă autopsia.

„Mă sinucid din cauza modului injust și lipsit de onoare în care am fost concediat din căile ferate.

După 13 ani de serviciu, căile ferate au refuzat să-mi dea oarecari despăgubiri. Afară de asta, n'au vrut să-mi plătească leafa pe trei luni în avans, deși am fost silit să stau în serviciu până în ultimul moment. Au reziliat contractul cu mine după trei luni, dar nu mi-au restituit suma de 12 mii lei, taxe care am plătit până la sfârșitul lui 1932, etc. În decurs de 13 ani, mi-au reținut sume mari pentru ajutor și iată ce ajutor mi-au dat!

„Regret că trebuie să vă spun că în țara noastră sânt numai două profesiuni, pentru care nu este nevoie de niciun studiu, dar care asigură viitorul până la moarte: parlamentarismul „prin afăreri" și asasinii care au pensiunea completă și chiar și îmbrăcăminte. Regret că n'am avut vocație pentru una din ele!

„Vă rog binevoitor a dispune ca toate lucrurile mele, adică: 1) geanta cu conținutul ei (o scrisoare adresată d-lui inginer Florin) și 2) blana, șoșonii și căciula, să fie predate imediat, adică înainte de a fi furate, d-lui inginer Boris Florin din inspectoratul de întreținere c. f. r. Iași.

*

In a doua scrisoare adresată celui mai bun prietin al său d. ing. Boris Florin, sinucigașul roagă să se vândă toate lucrurile sale și banii realizați, împreună cu 2.000 lei ce-i avea asupra sa, să fie trimiși d-nei Ana Lungu din Broșteni.

A treia scrisoare către d-na Lungu a fost expediată la destinație. Conținutul ei nu se cunoaște.

*

Sinuciderea inginerului Rechewski, în condițiuni atât de tulburătoare, a impresionat dureros toate cercurile, fiindcă în fond ea rezumă o dramă a epocii actuale de suferinți și sacrificii. REP.

„MICUL PARIS"

Marea fabrică de corsete din Iași str. Cuza Vodă 46 (lângă Banca Moldova)

lucrează comenzi de burtiere, corsete, sutiene, bandage medicale și lengerie de dame fină, în fabrica proprie, sub directa conducere și supraveghere a marelui specialist din străinătate

Signor **M. STERNSCHISS**

Rog onor clientelă să nu confunde firma **„MICUL PARIS"**

Cimitirul israelit

va fi condus de o comisiune mixtă

Comunitatea israelită din localitate s'a întrunit ieri din nou, discutând chestia cimitirului evreesc. S'a decis în prealabil alegerea unei comisiuni mixte compusă jumătate din conducătorii Comunității și jumătate din eforii spitalului israelit.

Această comisie ar urma să conducă și să administreze fondurile „Hevre Chedoișei" (cimitirul israelit). Din fondurile rezultate, jumătate va reveni spitalului, iar cealaltă jumătate, comunității, pentru școlile israelite.

S'a renunțat le ideea arbitrajului unei persoane proeminente din lumea evreească.

S'a decis deasemenea să se renunțe deocamdată la procesul în justiție intentat de comunitate pentru revendicarea cimitirului.

In curând va avea loc o ședință festivă a ambelor epitropii pentru ratificarea acestei convenții.

INFORMAȚIUNI

x Tribunalul local a pus ieri în libertate pe muncitorii Ezra Leibovici, Herșcu Cruparu și L. Melnicov, arestați în legătură cu manifestația șomerilor din fața primăriei.

Procesul în fond se va judeca la 4 Martie.

x Firma Abțug et Comp. din localitate a chemat ieri în faliment pe comerciantu R. D. Schächter din str. Cost. Negri.

Termenul de judecare a procesului a fost fixat la 7 Martie.

x **Expoziția Balțatu**—Lucrările expuse în sala „Ileana" a librăriei „Cartea Românească" de reputatul pictor d-l *Adam Balțatu*, au cunoscut un succes unic.

Din cele 30 de tablouri, toate lucrate cu o notă de inedit, personală, majoritatea au fost reținute de amatorii ieșeni de artă autentică.

Expoziția mai rămând deschisă până la 29 crt. Acei care nu au vizitat-o încă, nu vor pierde de sigur ocazia...

Sâmbătă 5 Martie
Balul Crucei Roșii
în Saloanele Cercului Militar

x Comitetul societății „Vidra" s'a întrunit aseară, sub președinția d-lui Nicu Stanciu. S'au rezolvit diferite chestiuni curente și s'au primit noui membri.

x Alegerile sătești, care preced cele pentru camerile de agricultură, au a se efectua la 16 și 17 Martie.

x Bătăturile le înlăturați sigur cu „Coricol".

Depozit: Farmacia Polak, str. Ștefan cel Mare.

x Duminică 28 Februarie ora 8 jum. seara va avea loc în Aula Universității, Conferința d-lui profesor Dr. Popa despre „Caracteristicile vieții". Conferința este în folosul filialei Societății pentru profilaxia tuberculosei.

ECOURI

x **Administrația Sanatoriului Doctor Tzaicu**, *Iași strada Carol* 20. Se aduce la cunoștința generală că pentru a veni în ajutorul funcționarilor publici **și a tuturor persoanelor care nu pot plăti mult pentru căutarea sănătății** de acord cu direcțiunea medicală s'a făcut pentru cazurile chirurgicale un tarif special de 2500 lei, în care se cuprinde pensiunea pe zece zile, operația, medicamentele fără nici o altă plată în plus. Prezentarea carnetului de funcționar sau a acestui anunciu detașat din ziarul „Opinia" dă dreptul internării în Sanatoriu în condițiunile de mai sus.

x **Profitați de ocazie, numai 15 zile**. Desfacere de fine de sezon. Galoși pentru copii cu clape de la No. 1—7 Lei 59 perechea. Galoși pentru copii fără clape dela No. 8—12 Lei 65 perechea, Galoși cu clape dela No. 8—12 Lei 69 perechea. Galoși fără clape dela No. 13—16 Lei 69 perechea. Galoși cu clape dela No. 13——16 Lei 75 perechea. Galoși pentru dame cu clape toate numerile 79 perechea. Galoși bărbătești toate numerile Lei 139 perechea. Calitate garantată. De vânzare la: Depozitul de fabrică, str. Cuza-Vodă 32. Magazinul Francez, str. Ștefan cel Mare No. 14. La Rodia de Aur, str. I. C. Brătianu No. 135.

x *Catalogul Presei din Romînia Rudolf Mosse S. A. 1932.*—Catalogul Presei din România Rudolf Mosse a apărut în ediția VII-a. Acest unic ghid al presei noastre aduce în prefața sa un scurt rezumat asupra ramificației și multiplicității fără seamăn a întreprinderei Rudolf Mosse S. A. Din cuvintele introductive se câștigă o imagine sugestivă despre activitatea celei mai mari agenții de publicitate a țării noastre. Imensul câmp de activitate al casei Rudolf Mosse pe toate tărâmurile propagandei, dovedește importanța și situația covârșitoare, ce a știut să-și creeze reclama în viața economică. Partea redacțională a catalogului aduce în mod detaliat și clar tot ce inserentul trebuie să știe despre partea anunțurilor din ziarele și revistele din țara noastră.

Doamna Eugenie Andrieșescu cu copiii aduc pe această cale cele mai profunde mulțumiri atât bunilor prieteni, colegi, cât și tuturor cunoscuților cari au luat parte la durerea lor, conducând rămășițele pământești ale scumpului și neuitatului lor soț și tată

Gh. I. Andrieșescu

până la locașul de veci.

NOTIFICARE

Tit. Societatea Creditul Urban Român din Iași repr. prin d. Director-general N. Gheorghiadi-Iași.

Subsemnatul Avram Haimovici, cu domiciliul ales pentru prezenta la d. avocat Beno Marcus Iași, str. Lăpușneanu 18, fac opunere la plata următoarelor scrisuri ale soc. Creditul Urban Iași: No. 212371 în val. de Lei 10,000, No. 68164 în val. de Lei 5000, No. 10915 în val. de Lei 1000, No. 62862 în val. de Lei 1000, având cuponul 1 Iulie 1931, aceste titluri cu cupoanele respective fiind pierdute. ss) A. Haimovici

Adeverință

Subsemnatul V. Neculau, funcționar însărcinat cu primirea actelor de procedură, adeveresc că astăzi 24 Februarie 1932 am primit întocmai un exemplar de pe prezenta notificare cu No. 383 | 932 a Corpului Portărelior Trib. Iași. ss) V. Neculau

Această adeverință de primire se certifică de subsemnatul agent al Corpul de Portărei Trib. Iași.

Agent, ss) Harambașu

Autorizat de noi Portărel ss) Bazali

PUBLICAȚIUNE

Se aduce la cunoștința celor interesați că în ziua de 12 Martie 1932 ora 9 dim. se vinde la licitație publică localul de cârșmă situat în satul Valea-Lupului punctul șoseaua Națională-Iași-Podul-Ilioaie compus din 12 prăjini pământ împrejmuit cu sârmă, una casă acoperită cu tablă cu trei camere și o sală, un beciu din piatră, 1 paravan și 1 grajd. Ori ce informațiuni se vor lua la casierul obștiei.

Obștea Valea-Lupului, jud. Iași
25 Februarie 1932

BUN ONORARIU

ofer persoanei care poate procura un serviciu, a se adresa la ziar sub discret.

România
Corpul Portăreilor Trib. Iași
Publicațiune No. 38
Anul 1932 luna Februarie

Se publică spre cunoștința generală că conform adresei jud. ocol 1 Urb. Iași No. 5356 | 932 se va vinde prin licitație publică în ziua de 3 Martie 1932 ora 9 dim. averea mobilă sequestrată cu procesul-verbal No. 5026/931 dela soții Plutonier Gh. și Elena Buhaciuc la pretenția d-lui Naibert Schvartz, avere compusă din: una oglindă de perete cu mesuța ei furnerată gălbui, una mesuță dreptunghiulară, una mașină de cusut Singher formă biurou și una scoarță de lână fond negru cu flori mărimea ca 3 jum. × 2 metri.

Vânzarea se va face în Iasi str. Locot. Popovici No. 5 domiciliul debitorilor pe bani gata și în asistența comisarului respectiv.

Șef Portărel, Bazali
Secretar, D. Stancov

x **Scăpați de bătături!** Un mijloc sigur și ușor pentru distrugerea imediată și definitivă a bătăturilor este BATURIN.

Depozit farmacia Dr. Beceanu, Piața Halei.

Știri polițienești

Atac banditesc.— D-na Maria Datu din str. Șoimului s'a plâns poliției că, în cursul nopții, pe când dormea în casă, s'a pomenit cu un necunoscut care cu un revolver întins i-a cerut bani. Cum femeia s'a opus, el i-a legat mânele cu broboada de pe cap, iar cu o batistă i-a astupat gura. După aceasta, banditul a legat și pe basarabeanul D-tru Trovschi din Grozești-Lăpușna, care dormea pe jos, în aceiaș odae.

Hoțul a răscolit odăile, știind că femeia vânduse zilele trecute un pământ pentru care încasase 40,000 lei. Dar n'a reușit să găsească banii.

Poliția cercetează pe concubinul femeei, anume D-tru Marinescu și pe basarabean, bănuiți că ar fi pus la cale jaful.

Inceputuri de incendiu s'au declarat la locuințele Z. Samft din str. Sft. Lazăr 19; Natalia Ion strada Păcurari 14 și M. Leibovici str. Elena Doamna 55.

Furturi — D. dr. Schweigher din str. Uzinei 4 a reclamat poliției că servitorul său D-tru Horgan din Hindești-Baia, i-a furat din casă 1600 lei, un palton și lenjuri.

— Maica Elena Hanganu dela Mitocul Maicelor, a reclamat că chiriașul ei, șoferul Traian, i-ar fi furat un cufăr cu obiecte de îmbrăcăminte.

— D. C. Botez funcționar P. T. T. a reclamat că în lipsa lui de acasă, i s'a rupt lacătul de la ușă, furându-i-se haine și lenjuri.

*

Surprins de viscol. — Bătrânul Grig. Ciobanu din Bălteni-Lăpușna, pe când se îndrepta spre casă, a fost surprins de viscolul de aseară și trântit la pământ.

El a fost găsit înghețat și dus la spital.

Pâne confiscată.—Dela brutăria Volf Solomon din str. Brândușei, s'au confiscat 30 pâini.

Diverse.— La poliție sunt cercetați: Al. Covăsneanu din calea Galata 13, găsit suspect; Petre Leonte din Strunga-Roman, Lazar Herșcovici din Tg. Frumos și David Izrael din str. Brândușei, bănuiți de furt, V. Sibilice din Belcești-Chișinău, M. Balan și V. Steftea din str. Rampei 3, C. Florescu și Ioachim Anclort, găsit la dosuri, cu ocazia raziei de astă noapte.

Int.

Trei copilași

carbonizați

Bălți 25.—D-na Maria Cioarbă, soția unui conducător poștal, a plecat ieri dimineață de acasă, lăsând „Primusul" aprins lângă patul celor 3 copii ai ei, care încă dormeau.

Când a revenit, nenorocita mamă n'a găsit decât cadavrele carbonizate ale celor trei copii.

Cor.

MAGAZINELE

SOCEC
DERMATA
GALLIA
PODSUDECK

oferă premii de valoare cetitorilor ziarului «OPINIA»
Amănunte în curând.

O lămurire

a epitropilor Sf. Spiridon

Din partea epitropilor spitalelor Sf. Spiridon, primim următoarele rânduri:

„In răspunsul publicat eri în *„Opinia"*, de către d. N. Gheorghiadi, s'a afirmat că epitropii actuali primesc pe lângă salarul lor, diurne și misii de transport.

Deși regulamentul prevede asemenea indemnizații, epitropii actuali, de când funcționează, n'au încasat, nu încasează și nu vor încasa nici un ban pentru diurne și transport.

Epitropii au vizitat toate spitalele din provincie, toate bisericile și schiturile, păduriie, etc., fără să fi beneficiat nici de diurne, nici de cheltueli de transport, la care aveau dreptul.

De asemeni nici pentru deplasările săptămânale la București, pentru încasarea sumelor cuvenite Epitropiei, epitropii nu au primit și nu vor primi nici un fel de diurne".

Alegerea noului comitet

la Societatea „Sport și Muzică"

La societatea de gimnastică, sport și muzică a avut loc adunarea generală și alegerea unui nou comitet, în locul celui, al cărui mandat a expirat.

D. Osvald Racoviță a făcut o dare de seamă amănunțită despre activitatea desfășurată în anul trecut, menționând toate succesele înregistrate și îmbunătățirile realizate.

D. Criveanu face o dare de seamă a gestiunei, care e ratificată.

Se procede la alegerea noului comitet, realegându-se vechiul consiliu. Dar se mai înființează o secțiune de sporturi de iarnă, alegându-se ca președinte pe d. Anastasescu și o secție de jocuri, alegându-se ca președinte pe d. Ianovici.

Aleșii se constitue, proclamând ca președinte, tot pe d. Osvald Racoviță.

Se rostesc numeroase cuvântări, prin care este omagiat d. Osvald Racoviță, pentru chipul în care conduce societatea.

Adunarea se termină prin conferința d-lui Berescu, vice-președinte asupra nevoii de a se extinde propaganda pentru educația fizică. *Dan*

Sinuciderea unui funcționar

Bălți 25 — Funcționarul Danil Lorențov, dela Căminul preoților din localitate, și-a pus capăt zilelor, trăgându-și un foc de revolver în tâmplă.

Moartea i-a fost fulgerătoare.

In scrisoarea adresată autorităților, sinucigașul arată că gestul său funest se datorește faptului că a fost înșelat de soția lui, care a fugit cu un altul.

Cor.

Vitrinele Librăriei

„Cartea Românească"

Literatura Română

Andrienne Thomas — „Katrina Soldat".

Ion Dongorozi — „Țucu", nuvele.

I. Beldiman — „Expoziția Coloniala din Paris".

Guida da Verona — „Mimi Bluette".

Literatură Germană

John Reed — „Zehn Tage die Welt Erschiitterten".

Michael-Farbman—„Piatiletka".

Fritz Klein — „Auf die Barrikaden".

August Galit—„Nippernaht und jahreszeiten".

Pitigrilli — „Yvette gibt französischen unterricht".

Viața artistică

Interesantul program

al concertului de mâne seara

Societatea simfonică „George Enescu" continuă cu multă râvnă ciclul concertelor simfonice anunțate pentru stagiunea 1931-1932. Ultima manifestare a societății dela Teatrul Național a marcat o frumoasă izbândă.

Mâine seară, sub bagheta sigură a maestrului *Antonin Ciolan*, entuziaștii executanți vor duce la bun sfârșit „Simfonia I" de Schumann; „Carnaval în Paris" de Svendsen și „Variațiunile simfonice pentru orchestră și pian" ale lui Cezar Frank, — în care contribuția d-nei *Eliza Ciolan* va fi subliniată de public.

Mai adăogăm că diriguitorii societății simfonice, au înțeles să reducă prețurile coletelor — un motiv în plus ca publicul să umple sala teatrului... p. gr.

Spargere la catedrala Metropolitană

Un profanator a forțat ușile și a jefuit cutia milei

Azi în zorii zilei, pe când niște călugări au deschis ușa din față a Mitropoliei, au constatat cu surprindere că o cercevea a ușei interioare de sticlă este scoasă. Bănuindu-se că s'a comis un jaf în biserică, s'a înștiințat imediat poliția.

La fața locului au sosit d. chestor Cristea, d. procuror Miclescu, d. Gasparovici șeful Brigăzii de urmăriri, d. Aloanei șeful detașamentului de gardien publici și comisarul șef al circ. IV.

S'a constatat că biserica metropolitană a fost jefuită în cursul nopții.

Hoțul a deschis cu chei false ușa mică a catedralei, pătrunzând în pridvor. Aici însă a găsit ușa cu geamuri închisă.

Hoțul a scos geamul cu cercevea cu tot și l-a așezat la o parte, lângă fereastră; apoi a intrat în biserică, s'a îndreptat spre altar, și cu un clește a deschis ușa unui dulap în care se afla cutia milei.

Hoțul a spart cutia, furând suma de 3 mii lei, cu care a plecat tot pe unde a intrat, lăsind cutia pe altar.

Iar pe cutie, profonatorul a pus un bilet în care scrie că... va da banii la săraci!

*

Poliția a făcut o amănunțită cercetare în biserică, dar n'a mai descoperit nici o urmă. Cercetările continuă. *Int.*

ULTIMA ORĂ

ŞTIRI POLITICE

D. STERE SE VA PREZINTA REGELUI?

O INTREVEDERE STERE—GOGA

Bucureşti 25. — Provoacă viu interes faptul că ieri la Cameră, d. Octavian Goga — înapoiat din audienţa dela Palat — a avut o întrevedere cu d. C. Stere.

Se afirmă că zilele acestea d. Stere va cere o audienţă Regelui.

Astăzi d. mareşal Averescu se va întâlni din nou cu d. Goga.

Sub secretariatul aviaţiei

Precum am anunţat, va lua curând fiinţă un subsecretariat de stat al aviaţiei.

Pentru ocuparea noului departament, sânt multe competiţiuni.

Se citează numele următorilor candidaţi: d-nii general Rudeanu, colonel Paul Teodorescu, colonel Stolcescu, Prinţul A. Valentin Bibescu şi deputatul Virgil Slăvescu.

Conversiunea la Cameră

Proectul de lege a Conversiunii datoriilor agricole a fost dat ieri la tipărit; iar astăzi va fi distribuit deputaţilor la Cameră.

Discuţia generală va începe probabil chiar astăzi.

Sfaturile parlamentare ale partidelor liberal şi naţional-ţărănesc, au fost convocate pentru a-şi fixa atitudinea.

Fruntaşul ardelean d. Vaida a plecat ieri la Cluj.

Legea naţionalităţii

D. Valer Pop ministrul justiţiei, a depus ieri la Senat proectul pentru modificarea legii naţionalităţii.

Proectul prevede că locuitorii care intră în cadrul art. 56 din legea pentru dobândirea şi pierderea naţionalităţii române (din 1924) vor putea cere să fie înscrişi în registrele de naţionalitate ale primăriilor, dacă vor dovedi că, începând dela 1 Decembrie 1918, au avut domiciul real în ţară.

Regele la vânătoare

Aseară, M. S. Regele a plecat la moşia Mânăstirea unde va avea loc astăzi o vânătoare.

Diseară Suveranul se va înapoia în Bucureşti.

Rezultatul definitiv

al alegerei eparhiale

Astăzi s'a despuiat scrutinul şi s'a dat rezultatul definitiv al alegerei eparhiale.

Iată rezultatul la cele două secţiuni din oraşul Iaşi:

Toma-Cozma

D. *George Brătianu* 856 voturi.

D. *Petre Bogdan* primarul oraşului, 719 voturi. Ambii aleşi.

Au mai întrunit d-nii I. Bantaş 555 voturi; Ed. Lăzărescu 539; I. Petrovici 375; Em. Diaconescu 331; N. Cananău 279; I. Dodon 189; Omer Popovici 45; Gârneaţă 10; Ventonică 10.

*

Nicolina

D. *Iancu Zippa* 1107 voturi.

D' *Victor Iamandi* 1099 voturi. Ambii aleşi.

Au mai intrunit d-nii Vasile Sadoveanu 619 v; N. Dobrovici 488; Gh. Colcea 429; M. Jakota 408; Ventonică 286; C. Ifrim 216; I. Gârneaţă 181; V. Roban 162; Omer Popovici 73; Dem. Georgescu 52; Toma 1; P. Bogdan 1; Ed. Lăzărescu 1; P. Pogonat 1; N. Titulescu 1.

Lipsesc rezultatele dela parohiile Osoi şi Mironeasa.

x **Durerea de bătături** te enervează şi te face uricios. Remediul îl găsiţi în preparatul „ANTICALUS" soluţie şi pomadă. Depozit Farmacia Dr. Rătianu str. Cuza Vodă 48. Marca depusă. 5

ORA 3

CHINA ŞI JAPONIA

au concentrat în luptă cele mai mari forţe

Londra 25 — In urma unui contra-atac, trupele chineze au ocupat poziţiile de lângă Ciang-Wan.

Japonejii au organizat un nou atac în această regiune, folosindu-se de artilerie, avioane şi tancuri.

Japonia şi China au aruncat în luptă toate forţele de care dispun acum. Efectivele de pe front sânt cele mai mari din campania actuală.

40 avioane japoneze continuă să bombardeze poziţiile chinejilor. Localitatea chineză Mahong-Chen este în flacări.

Liberalii şi conversiunea

Atitudinea partidului ducist

Buc. 25.— Astăzi dimineaţă s'a întrunit sfatul parlamentar al partidului liberal. D. Duca fiind bolnav, n'a luat parte.

S'a pus în discuţie chestiunea conversiunii, care va fi desbătută în şedinţa de azi a Camerei. Liberalii nu vor discuta problema propriu-zis, ci vor citi o declaraţie.

Declaraţia care a şi fost redactată, face un istoric al chestiunii şi arată că guvernul n'a ţinut seamă de memoriul prezintat de partidul liberal.

Din acestă cauză proectul guvernului nu este complect. Liberalii sunt convinşi că săvârşirea conversiunii va fi tăcută de guvernul viitor.

Declaraţia va fi citită în Cameră de d. G. Tătărescu.

Sinuciderea misterioasă

a unui funcţionar superior

Buc. 25 — Astăzi dimineaţă la locuinţa sa din str. Olteni 17 a fost găsit mort inspectorul de poştă Mihai Ştefănescu din Bucureşti.

El se spânzurase de o grindă.

Sinucigaşul avea vrâsta de 56 ani. Cauzele actului disperat nu se cunosc.

Certificatele necesare studenţilor

pentru scutire de incorporare

Buc. 25.—In urma intervenţiei ministerului armatei, ministerul instrucţiunii a trimis tuturor facultăţilor universitare din ţară o adresă, prin care cere să se elibereze până la 1 Mart certificatele necesare studenţilor pentru a fi scutiţi de incorporare.

Aceste certificate urmează a fi prezintate la cercurile de recrutare respective.

RUSIA

continuă transporturi de trupe

la graniţa Mandciuriei

Varşovia 25.—Din Moscova se anunţă că ziarele sovietice publică un comunicat oficial prin care se înştiinţează că guvernul a hotărît să întărească forţele militare din din Orientul Extrem,—ca o măsură de prevedere faţă de intensificarea acţiunii refugiaţilor ruşi din Madciuria.

E prima recunoaştere oficială a Sovietelor despre concentrarea de trupe la graniţa Chinei.

*

Ziarele din Moscova mai anunţă că fostul general farist Semionov tratează la Mukden cu japonejii, formarea unui corp militar din refugiaţi ruşi, care să coopereze cu japonejii în Mandciuria.

*

Trenul trans-Siberian a transportat 2 divizii din armata sovietică europeană, care au cantonat la nord de Nicolsk, aproape de graniţa chineză.

Concentrarea de trupe roşii continuă în Mongolia şi Mandciuria.

Noi lupte la Şangai

Londra 25 — Japonejii au dat ieri un violent atac, pe neaşteptate contra satului Ceang-Fuan, fiind sprijiniţi de artilerie şi avioane. Infanteria japoneză a putut înainta puţin.

O violentă canonadă continuă la Şapei.

S'au înregistrat mii de morţi şi raniţi în rândurile populaţiei civile.

Baia de sînge dela limanul Nistrului

Cum au fost masacraţi cei 40 Moldoveni, de către grănicerii sovietici

Chişinău 25. — Masacrarea celor 40 ţărani moldoveni de către grănicierii sovietici, a fost observată de la postul Purcari (Cetatea-Albă).

In puterea nopţii s'au auzit detunături de arme şi granate, şi s'au văzut rachete luminoase. In acelaş timp se auzeau ţipete sfâşietoare.

Grupul de moldoveni era alcătuit din peste 60 persoane, între care femei, copii şi bătrâni.

Execuţia criminală a fost săvârşită de 15 grăniceri sovietici, în pădurea din dreptul Olăneştilor.

Grănicerii sălbateci după ce culcau pe moldoveni cu arme şi granate, se repezeau şi-i străpungeau cu baionetele.

Dintre victime, numai 22 persoane s'au putut salva, târându-se pe ghiaţa Limanului, la malul românesc. Nefericiţii, strigau către grănicerii noştri:

—„Ajutaţ-ne fraţilor, că sintem moldoveni de-ai voştri"!

*

Grănicerii români au luat pe cei 22 refugiaţi şi le-au dat ajutoare. Cu toţii sînt răniţi.

Ei povestesc că în Ukraina e o mizerie cumplită. Oamenii pier de foame.

Cei peste 60 ţarani moldoveni trebuiau să fie deportaţi în Siberia. Pentru a se mântui de persecuţii şi mizerie, au hotărât să treacă în România; dar peste 40 au căzut victime oribilului masacru.

x **„Chino-vinul Dr. Rătianu"** cu China, Kola, Coca, Genţiană şi Glicerofosfat de Calciu întăreşte organismul dându-i vigoare. Se recomandă convalescenţilor şi anemicilor.

Depozit: Farmacia Dr. Rătianu str. Cuza Vodă 48. 5

Informaţiuni

x Colegiul medical al Epitropiei casei Sf. Spiridon, format din medicii primari din spitalul central şi din provincie, a fost convocat la Epitropie, pentru ziua de Marţi 1 Martie a. c. orele 11 a. m.

x Duminică 28 crt. în saloanele „Sport şi Muzică", va avea loc ceaiul dansant dat de cercul cultural şi muzical „Amiciţia", urmat de Sarabandă.

Orchestră clasică. Intrarea strict cu invitaţii.

x D. I. Axinte prefect de judeţ fiind suferind, medicul i-a prescris să nu părăsească trei zile domiciliul.

x Ministerul a înştiinţat inspectoratul şcolar ca să ia măsuri de punere în aplicare a articolului 78 din legea învăţământului secundar, care dispune că fiecare profesor secundar, e dator să facă de trei ori pe an lecţii la una din şcolile secundare din localitatea respectivă, în afară de şcoala la care funcţionează.

x Membrii adunării generale ai *gimnaziului din Tg. Frumos*, sunt convocaţi în şedinţă Duminică 28 crt. la ora 2 jum. p. m. în cancelaria şcolii, la ordinea zilei fiind:

1) Darea de seamă, despre activitatea şi gestiunea comitetului în cursul anului 1931;

2) Alegerea a 4 membrii în comitet şi a unui cenzor.

3) Chestia construcţiei noului local.

In cazul când nu se va întruni numărul cerut de lege, adunarea se va ţinea cu orice număr de membrii, Duminica viitoare la aceaşi oră.

x Cetăţeanul Lupu Silberman din str. Păcurari No. 156 a reclamat poliţiei că pe când cetea un afiş pe str. Păcurari în faţa cârciumei Feldman, a fost lovit pe neaşteptate cu un ciomag în cap de către un individ turmentat.

Poliţia cercetează.

x *Crema Khasya* face să dispară ridurile (sbârciturile) feţei. Depozit Farmacia Pollak str. Ştefan cel Mare.

x **Şezătoare artistică.**— Secţia Feministă a Casei de sfat şi Cetire „A. D. Xenopol" va da Duminică, ora 4 p. m. o şezătoare artistică culturală urmată de dans în sala Căminului Cultural C. F. R Râpa Galbenă, cu bine voitorul concurs al D-rei Lucia Burada, a D-lui Antonin Ciolan şi D-nei M. Barth.

Toate persoanele invitate pentru şezătoarea din 6 Februarie, care s'a amânat, precum şi onoratul public care doreşte să petreacă câte-va ore agreabil şi ales, având prilejul să asculte înainte de a pleca în străinătate pe distinsa noastră violonistă D-ra Lucia Burada, sunt rugate a lua parte.

x In ziua de 24 Februarie, s'a procedat la tragerea la sorţi a unui domn medic primar, care să iea parte în juriul examinator, pentru ocuparea posturilor vacante de externi, de la spitalele casei Sf. Spiridon, concurs care va avea loc în ziua de 1 Martie a. c.

Conform regulamentului de concursuri, d-nii medici primari întrunindu-se în camera Epitropiei, procedând la tragerea la sorţi, a fost ales d. profesor dr. Tănăsescu, iar suplimentar d. profesor dr. Graçoski.

Concursul începe în ziua de 1 Martie a. c., orele 3 p. m.

x Prefectura de judeţ a fost încunoştinţată de Ministerul Agriculturii, că pe viitor taxa de timbru pentru **permisele de vânat, s'a fixat** la 132 lei.

SINUCIDEREA

SOŢIEI UNUI INGINER

Bucureşti 25.—Ieri după amiază, când d. inginer Kleiner din serviciul căilor ferate a venit acasă în str. Miron Costin 15, şi-a găsit soţia în nesimţire.

A dat imediat alarma şi pacienta a fost transportată la spitalul Filantropia.

S'a stabilit că d-na Maria Kleiner, în etate de 26 ani, a încercat să-şi pue capăt vieţii, înghiţind 10 pastile de veronal.

Actul disperat s'ar datori unor neînţelegeri familiare.

FAPTE DIVERSE

DIN JUDEŢ

Furt.—Prin scoaterea unor belciuge, flăcăul Neculai S. Crudu din comuna Hoiseşti, a pătruns într'o magazie a locuitorului Mihai Tudose din aceiaşi comună, furând un sac cu grâu.

Incendiu. — Dintr'o neglijenţă, s'a aprins coşul sobei de la casa femeei Elisabeta Parfenie din satul Cotul lui Ivan comuna Sculeni. Afară viscolind şi focul întetindu-se alimentat fiind de vânt, întreaga casă a fost distrusă, arzând în acelaş timp şi o mare cantitate de porumb ce se găsea în podul casei.

Alt furt.— Individul George Carp din comuna Rediul Tatar a furat dela săteanul Ilie Cârdei din comuna Copou, o căruţă şi mai multe obiecte de îmbrăcăminte. Şeful postului de jandarmi făcând investigaţii, a găsit la hoţ obiecte furate. Cu actele dresate Gh. Carp va fi înaintat parchetului.

Excrocherie. — In Octombrie 1930, fostul agent fiscal Antoniu a luat dela femeia Anica Creţu drept plată la datoria fiscului, un porc în valoare de 800 lei, urmând să-i elibereze o chitanţă de stingerea datoriei.

Antoniu însă a consumat porcul şi până în prezent n'a lichidat datoria.

Anica Creţu l'a reclamat autorităţilor care au deschis o anchetă.

Şi încă un furt. — Locuitorul Const. Dobrea din comuna Tăuteşti a furat dela Ilie Cârdei din comuna Copou, un car de sirujeni.

Jandarmii fac cercetări.

x **Neurastenia**, surmenajul, slăbiciunile cerebrale şi musculare, debilităţile nervoase, se combat cu efect întrebuinţând **Siropul Hiposfosfit compus** Werner. Depozit Farmacia Werner Iaşi. 12

De arendat

prin licitaţie via Sturza situată la capătul Aleelor Copou. Pe rod circa 10 hectare şi 6 fânaţ şi loc de grădinărie.

Ofertele se primesc de d. **M. Borcea** la locuinţa sa **din str. Lăpuşneenu No 32** în ziua de Mercuri 24 Februarie 1932 ora 4 p. m.

INFORMAŢIUNI

x **Nu mai cumpăraţi de nicăeri cafea înainte de a vizita magazinul „MOCA" unde veţi găsi cele mai bune şi eftine cafele, prăjite şi râşnite chiar în faţa Dvs.**

x In strada I. C. Brăteanu No. 155 (Palatul Muncii) s'a deschis magazinul **14-31** asortat în articole de galanterie, lingerie, tricotaje, etc. Vinde cu preţuri de fabrică.

x Doctorul **Sebastian Pineles** specializat la Paris şi Viena în boli de copii şi sugaci consultă zilnic 8—10 dim. şi 2—5 d. a. în str. Şcoalei de Arte 9 etaj (lângă soc. Sport şi Muzică).

DE INCHIRIAT o cameră în str. Armeană 1.

DE INCHIRIAT un apartament compus din 2 camere şi o bucătărie la etajul I, în str. Universităţei No. 9, apartament sănătos, la soare. Chirie modestă.

PIERDUT buletinul biroului de populaţie cu No. 752 din 1926. Il declar nul şi fără valoare în mâinile oricui s'ar găsi.

AFONASIE POZDIRCĂ
str. Sărărie 2

ANUNCIU

de închiriat case în centrul oraşului în str. Lt.-Col. Langa 13-15. Apartamentul ocupat de d. Maior Mihaiescu, 3 camere şi bucătărie cu începere dela 23 Aprilie 1932. Apartamentul ocupat de d. avocat N. Petrea 4 camere şi bucătărie cu începere dela 23 Aprilie 1932. Apartamentul ocupat de d-na Luisa Serfas 3 camere şi bucătărie dela 23 Aprilie 1932. Dorttorii sunt rugaţi a vizita apartamentele între orele 10—12 şi în urmă a se adresa conservatorului Didie Hulubei din Iaşi str. Elena Doamna 59.

x LA VASLUI ziarul „Opinia" se află de vânzare până la ora 12 noaptea, la Librăria „Grosswald" şi la toate regiile care vând ziare.

Numai pentru comercianţi!

Lei 76 cămăşi cu două gulere din creas veritabil, croială ireproşabilă, piept puplin

color şi albe vinde atelierul de lingerie

R. Finchelescu
str. C. Negri 59

(lângă, Cofetăria Herş Cofetar intrarea prin sală).

România
Corpul Portărelilor Trib. Iaşi
Publicaţiune No. 40
Anul 1932 Luna Februarie 17

Se publică spre cunoştinţa generală că conform adresei jud. ocol 2 Urb. Iaşi No. 5332 | 932 se va vinde prin licitaţie publică în ziua de 5 Martie 1932 ora 10 a. m. averea mobilă sequestrată cu procesul verbal No. 3330 | 931 dela P. şi Cornelia Rasuceanu din Iaşi la pretenţia Soc. Industria de mobile Moldova din Iaşi averea compusă din: două şifoniere furnierat gălbui cu câte 2 uşi şi câte un sertar, câte una din uşi cu oglindă de cristal. 2) una tualetă furnieratâ la fel cu o oglindă, 3) două noptiere furnierate gălbui cu câte un dulapaş sus cu oglindă şi câte un sertar şi dulapaş jos, 4) două scoarţe de lână colorată mărimea ca 2 jum. pe 1.50 şi a doua ca 5 pe 1 50 m.

Vânzarea se va face în Iaşi str. Şcoalei de Arte No. 12 domiciliul debitorilor pe bani gata şi în asistenţa comisarului respectiv.

Şef Portărel, Bazali
Secretar, D. Stancov

Arthur G. Sion
fost şef de Portărei

Domiciliat în str. Asachi No. 8 se însărcinează cu diferitele urmăriri şi cu aducerea la îndeplinire a hotărârilor judecătoreşti.

Ştiri şcolare

Cursurile şcoalei profesionale din Tecuci au fost închise temporar din cauza epidemiilor ce bântuie în oraş.

— Fiind vacantă o catedră de matematici la şcoala profesională din Tecuciu, persoanele calificate, (licenţiată în matematici sau ştiinţele fizico-chimice), se pot adresa inspectoratului şcolar local în acest scop.

— D-na Maria Brătăşanu profesoară de limba română la liceul Nr. 2 din Cernăuţi, a fost detaşată la catedra similară la şcoala elementară comercială de băeţi din Iaşi.

— Plata profesorilor suplinitori de catedre prevăzute expres în bugetul şcolilor, se vor plăti în viitor prin statele colective ale şcolilor respective.

Consiliile inter-şcolare

Ministerul instrucţiunii publice a încunoştinţat inspectoratul şcolar local ca să ia măsuri urgente pentru constituirea consiliilor interşcolare în localităţile pendinte de inspectorat.

Se ştie că în conformitate cu o dispoziţie din legea învăţământului secundar, urmează ca în fie care oraş să se constitue un consiliu interşcolar sub preşedinţia celui mai vechi director de liceu, — având rolul de a se sfătui asupra intereselor comune ale şcoalelor şi a creia o solidaritate între profesorii diferitelor categorii de şcoli.

Toate chestiunile care ar urma să se discute în adunări e consiliului, vor fi fixate de inspectorul şef, cum va crede de cuviinţă.

Călătoria gratuită la Târgul de Mostre din Lipsca

Târgul de primăvara 1932

Contravaloarea pentru călătorie se restitue. Informaţiuni la: Reprezentantul onorific pentru Moldova

SAMY BRUCK Iaşi
Bul. Ferdinand 9—11

Târgul general 6—12 Martie Marele târg technic şi de construcţii 6—13 Martie, Târgul de Textile 6—9 Martie, Mobile şi Sport 6—10 Martie.

Vizitaţi Standul nostru de la Târgul de Mostre din Iaşi Palatul Traian

ANUL XXVIII No. 7449

3 LEI EXEMPLARUL

SAMBATA 27 FEBRUARIE 1932

ABONAMENTE
Lei 1000

Fundațiunea „Regele Ferdinand I"
București
Str. Știrbei Vodă 3
(Adm. Dom. Coroanei)

OPINIA

ZIAR POLITIC COTIDIAN

ANUNCIURI
se primesc la toate
AGENȚIILE DE PUBLICITATE
și la
ADMINISTRAȚIA ZIARULUI
Iași. — Strada Lăpușneanu 37

Telefoane: Redacția 391, Administrația 394, Serviciul de noapte 367

SALARIILE IN RESTANȚĂ

Sunt unele corpuri de funcționari cari nu și-au primit salariile de 2-3-4 luni din anul 1931. Dintre aceste corpuri, cel mai greu încercat este cel *didactic*.

Intârzierea salariilor înseamnă defecție în funcționarea aparatului de stat. Această întârziere are o nefericită repercusiune asupra vieții economice.

Cei neplătiți de-atâtea luni, au trebuit să mânânce, să se îmbrace, să locuiască sub un acoperiș. Toate aceste cerințe, se satisfac numai prin bani.

Nu i-au avut; s'au îndatorat.

Creditorii lor, de nu sunt plătiți, își dezorganizează, își desechilibrează bugetul și interesele lor economice. Aceste restanțe trebuiesc neapărat plătite.

Nici o minte normal organizată, nu va putea concepe că *„statul"*, această entitate pe care o înțelegem ca o încarnare a „ordinei", „dreptății", și a echilibrului, ar putea nesocoti un moment, drepturile unor oameni ce-au prestat o muncă în folosul obștesc?

Ar fi o imoralitate; și un guvern prezidat de un om cinstit, N. Iorga, nu va săvârși-o, credemi. Și aceasta cu atât mai mult, cu cât alte categorii: armata, justiția, casele autonome și alte câteva corpuri, au fost plătite la curent.

Este regretabil că s'a putut tolera marile greșeli de a se lăsa așa de în urmă cu salarizarea un corp ca cel didactic, de pildă. Învățătorii din județul Vaslui, nu și-au primit salariile dela August; cei dela Iași dela Septembrie, (pe Octombrie s'au dat numai niște aconturi).

Ceiace nu s'ar putea întâmpla cu individul, s'a întâmplat cu un corp; căci în adevăr, cine și-ar putea închipui că ar angaja un lucrător la vie, la arat sau la secere, i-ar presta această muncă și apoi nu l-ar plăti?!

Un lucrător muncește o zi și are în genere mâncare și totuși, seara, sau în cel mai scurt timp, i se plătește.

Un învățător, muncește zilnic dela Septembrie, fără mâncare dela nimeni și fără să i se plătească nimic de patru luni!

Este cineva oare în țara asta bucșită de neînțelegători, care să prețuiască patriotismul și spiritul de ordine și disciplină a corpului didactic?

Vor fi poate, dar în orice caz, numărul lor e mic. Cei ce nu suntem plătiți pentru o muncă pe care am depus-o, nădăjduim întru dreptatea ce trebuie să ni se facă.

Pentrucă altminteri, *ar fi nespus de dureroasă clipa în care ni-am mușca mânele, pentru greșala de a fi fost oameni cumințl într'o vreme în care nebunia era starea normală, iar cumințenia... prostie.*

GH. CHIRIȚESCU

Actualități politice

SFÂNTĂ IMPERTINENȚĂ!

sau respectul pentru parlamentarism, sub „ritmul nou"

S'a ridicat un glas la Cameră pentru a cere plata salariilor atît de întârziate, pentru membrii ctrului.

D. Ministru Argetoianu a ripostat prompt și enervat: că dacă va mai fi plictisit cu asemenea cerere, va dispune ca plata să întârzie încă cu o lună! Scurt și răspicat..

*

Această armată morală a țării —preoțimea — sufere destule privațiuni și ofense. Li s'au scăzut preoților salarul sub normalul închipuit. Și s'a rămas cu plata în urmă, luni de zile.

Iar dacă se spune o vorbă pentru revendicarea unui drept devenit atât de minuscul, se ripostează cu o ofensă grea cât toată greutatea unei bănci ministeriale.

Oamenii cu prestigiul de slujitori ai Divinității, n'au macar îngăduința să-și exprime o doleanță! Iată la ce este redus prestigiul lor, de către „ritmul nou"...

*

Dar mai este o latură a lucrului: cum înțelege „ritmul nou" parlamentarismul.

Un reprezintant al nației are tocmai rolul de control asupra actelor guvernului. A releva felul cum lucrează departamentul finanțelor și a cere măsuri de îndreptare față de o injustiție constatată,—e o prerogativă normală a parlamentarului.

D. Argetoianu înțelege în alt chip. D-sa se enervează și amenință, ne vroind a fi deranjat pe banca ministeriaiă. Adica un dispreț desăvârșit pentru parlament și o tăgadă a prescripțiilor constituționale.

Iar parlamentul actual—auxiliar și el al „ritmului nou"—constată și înghite.

Mare porcărie politicianistă!

In țara jafului

Cuvântul de dincolo de mormînt al nefericitului inginer Rechewski (sinucis în tren lângă Iași), plesnește ca un bici de foc peste Sodoma politică a țării românești de astăzi.

In scrisoarea lăsată parchetului, sinucisul spune lapidar că n'a putut trăi în România fiindcă n'avea aptitudini de samsarlâc politic, nici n'avea apucături criminale.

Se înțelege. In țara putregăită de politicianism, dacă nu ești șobolan de cluburi ca să șperțuești prin birouri politice și să consumi bugetul statului; dacă nu ești tip obraznic, fără scrupule și fără Dumnezeu,—nu poți să-ți duci zilele necăjite

Cât timp cred oare parazitii societății că mai poate rezista țara la asemenea regim de prăbușire inevitabilă?

X.

IDEI SI FAPTE

Comentând succesul chinejilor...

Până mai dăunăzi, am fost unanimi în aprecierile noastre asupra meritelor celor două popoare, care aduc în prezent o contribuție prețioasă de cadavre zeului războiului, în Extremul Orient.

In concepțiunea europeanului, niponii contează drept o națiune civilizată, capabilă, invincibilă. Un popor care înțelege să rămână credincios tradiției de a învinge și de a profita, inaugurate acum un sfert de veac la Port-Arthur. O dată ce și-au propus să cucerească Mandciuria de pildă, vor duce la sfârșit, (bun pentru ei) acțiunea începută.

Cu atât mai mult, că rivalii Japoniei se înfățișează, așa cum sunt: un popor înapoiat, incapabil, lesne de învins, grație certurilor interne, ce se țin lanț în China de amar de vreme.

Ce surpriză neașteptată deci; chinejii înșală precum se vede așteptările cele mai pesimiste. Au solicitatat concursul filialei marilor puteri, Ligii Națiunilor (și Japonia e o „putere mare"). Văzând că li se refuză sprijinul, s'au pus ei singuri pe treaba serioasă. S'a întâmplat o minune; fiii Chinei, trimiși să-și apere patria de invazia străinilor, nu mai fug ca iepurii. Ci opun o resistență îndârjită, ce a pus pe gânduri până și pe cei care se lăudau recent că se pot război la nevoie, cu lumea întreagă. Dacă vor reuși să-i izgonească pe năvalitori (ceiace nu-i sigur deloc, se înțelege), vor demonstra omenirii că tot eroismul face mai mult decât tancurile și gazele asfixiante; că...

Pentru moment însă, să căutăm să desprindem o cu totul altă concluzie. Am fost cuprinși cu toții de un sentiment de admirație pentru chineji, când tele-

(Continuare în pagina II-a)

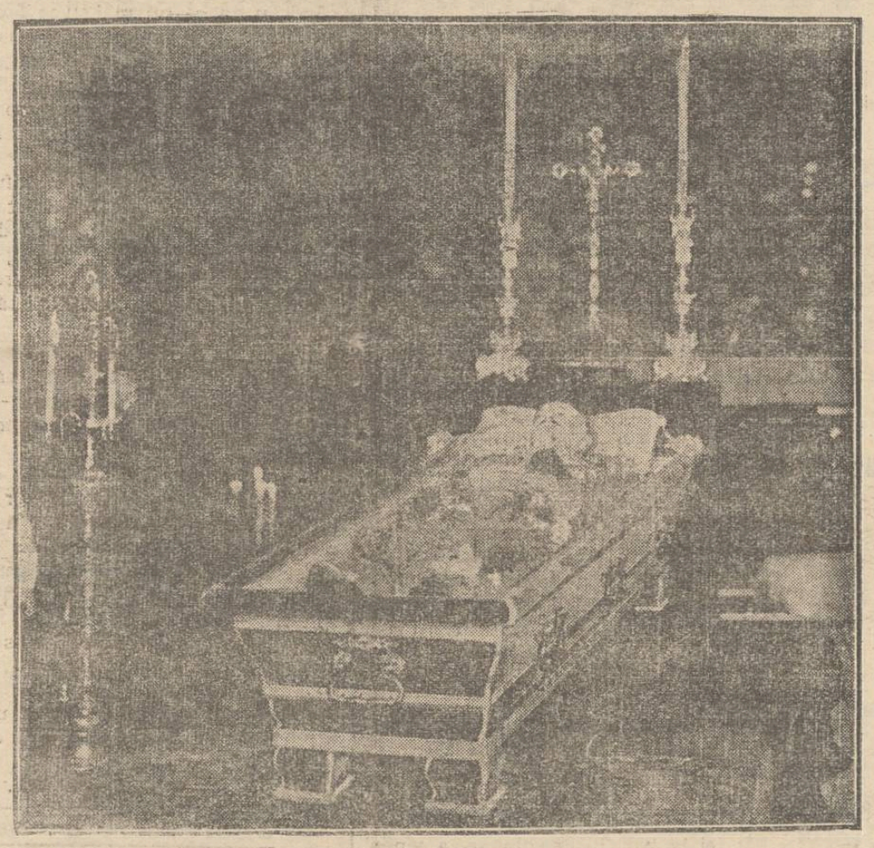

Moartea unui fost rege

Am anunțat încetarea din viață a regelui Friedrich August III, fostul Suveran al Saxoniei. Clișeul reprezintă corpul defunctului pe catafalc, în capela palatului regal din Dresda (Germania), unde s'a oficiat slujba religioasă a înmormântării.

Detectiv și spărgător

Un interesant caz de dublă personalitate

Un caz curios de dublă personalitate s'a înregistrat în capitala Cehoslovaciei.

La Praga funcționa de aproape doi ani în serviciul poliției detectivul Iosef Skalda. Era un agent bun și aducea de multe ori informațiuni prețioase. S'a constatat însă că che tueşte prea mult față de salarul său. Deaceia s'au întreprins cercetări și s'a descoperit următorul fapt surprinzător:

Skalda ieșia noapte costumat ca bandit, spunând că în modul acesta investigațiile sale au mai mult succes. Polițiștii de stradă îl cunoșteau și-i permiteau să pătrundă în toate locuințele. In realitate însă Skalda era și un veritabil spărgător. El a comis astfel furturi îndrăznețe, însușindu-și o mare sumă de bani. Detectivul-bandit a fost arestat.

Un târg distrus de... o pisică

Cazul din Polonia

Un incendiu catastrofal a isbucnit în târgul Pjersznick din Polonia. Din cauza lipsei de apă, focul, alimentat de o vijelie puternică, s'a întins cu o repeziciune nemaipomenită, distrugând aproape întreaga localitate. Au fost prefăcute în cenușă 87 case, o biserică, două mori, etc., 112 familii rămânând fără adăpost. Spectacolul este jalnic. Oamenii stau ziua și noaptea în zăpadă, dormind subt ruine.

S'a început imediat opera de ajutorare a sinistraților. Și totodată s'a întreprins și ancheta. Cercetările au stabilit un amănunt interesant. Târgul Pjersznick a fost distrus de... o pisică. Mâța din casa unui locuitor răsturnând o lampă cu petrol, s'au aprins mobilele. Și apoi focul s'a răspândit în tot orășelul.

DIN TOATA LUMEA

3000 sărutări.—Un nou actor american Ralph Kent a turnat la Hollywood un film, care obține un succes extraordinar. Filmul n'are nimic excepțional. Dimpotrivă chiar; prezintă o acțiune destul de banală.

Filmul cuprinde însă o singură scenă, care aduce tot succesul. E scena sărutărilor. Interpretul principal, adecă actorul Ralph Kent se află la un bal și pune rămășag că va săruta 3000 femei. Prinsoarea are loc și spectatorii curioși pot număra într'adevăr cele 3000 sărutări pe care actorul le dă la tot atâtea reprezintante ale sexului frumos. Figurația acestei scene a costat enorm. Dar partea principală este că filmul a plăcut și interpretul a devenit celebru.

3000 sărutări; e într'adevăr un record. Insă un record agreabil!..

*

O răzbunare groaznică pentru un divors.—Un caz înfiorător s'a întâmplat la New-York, în următoarele împrejurări:

D-na Stepny Wilman a fost chemată în divors de soțul ei. Femeia dorea prin orice mijloace să împiedice despărțirea.

Insă bărbatul a prezintat motive atât de temeinice, încât justiția a admis divorsul.

D-na Willman a fost cuprinsă de un acces de furie oarbă, concepând pe moment un plan oribil de răzbunare. Și în mintea ei cei doi mari vinovați erau avocatul soțului care a luptat cu pasiune pentru obținerea divorsului și judecătorul care a admis cauza.

Femeia furibundă s'a repezit la avocat și i-a împroșcat în față conținutul unei sticle cu vitriol. Apoi a scos un revolver și a tras două focuri asupra magistratului. Judecătorul a murit imediat, iar avocatul a sucombat în spital.

Ziarele americane cer ca femeia mizerabilă să fie condamnată la moarte.

*

Revine rochia scurtă. — La Londra a avut loc zilele trecute un congres al celor mai renumiți croitori. Au participat și delegați din Franța, Belgia și Germania. Scopul congresului era de a stabili noua creațiune pentru sezonul de vară. Fiecare croitor a propus câte un model și a arătat preferințele femeilor din țările și orașele respective.

Din totalul modelelor prezintate, s'a constatat că marea majoritate este pentru reîntroducerea rochiei scurte. Motivele?.. Această rochie e ușoară, higienică și în special ieftină, ceiace-i un mare avantaj pentru vremurile de criză din prezent.

Așa dar, la vară, femeile vor purta din nou rochii scurte.

*

Cei născuți în Martie.—Prezicătorul englez Campbell anunță că cei născuți în Martie vor avea următorul caracter:

Bărbații sânt inimoși și dispuși spre filantropie. Nu se aventurează în întreprinderi hazardate, preferând o viața sigură și liniștită. Mulți dintre ei au aptitudini pentru profesiuni intelectuale și îndeletniciri artistice.

Femeile născute în luna Mart sânt predispuse spre chefuri și veselie. Au temperamente vii și doresc să guste viața din belșug. Sânt foarte vanitoase și foarte cheltuitoare. Adecă... sânt femei!..

IN PAG. 4-a
ULTIMA ORA
telegrafică și telefonică

Scrisori din Franța

Privelişti fugare ale Parisului

Spectacole, taverne și lumină de zi în miez de noapte. — Tour Eifel, gigantul..

Lumină, lumină...

La Casino de Paris sau Folies Bergères, lumina e așa de puternică încât crezi că e ziua nămiaza mare...

E o risipă nebună de lumină! In special, la Folies Bergères, în interior e ceva extraordinar! Incă un centru de iluminație „a giorno", sunt împrejurimile pieților Pigalle și Clichy. Aici, se află Cinema Gaumont, Moulin Rouge, unde totul e roșu; numai puține puncte sunt luminate în alb, cele patru vârfuri ale aripilor morii...

Montmartre...

In apropierea acelor două stații de metro, — pieței Clichy și Pigalle,—se află un cartier al Parisului, de care oricine se simte atras să-l cunoască mai îndeaproape... E Montmatre!

Cartierul cel mai afluent al Parisului: întâlnești aici ciudățenii după ciudățenii;

Tavernele Montmatre-ului

Este una care se cheamă „Le neant". Eu unul, când am văzut-o întâia oară, am dat bir cu fugiții!... Totul e în negru, cu dungi albe, subțiri; doliu eternl Când se deschide ușa, nu vezi înăuntru decât întuneric, un văl de întuneric dens. Afară pe ziduri, inscripții, cu precepte filozofice, unele fistichii, altele la locul lor,— așa, ți se pune întrebarea: „Trecând pe aici și neintrând, înseamnă a găsi o mai bună întrebuințare a timpului: dar, oare, ai găsit-o trecătorule?—Și, de n'o vei găsi, nu te vei căi?" ...și așa mai departe.

Ceva mai încolo, altă taverna „Le ciel et l'enfer"... e formată din două părți: o parte are înfățișarea unei grote, cu îngeri pe margini. Totul, lucrat ca și cum ar fi săpat în stâncă. Aici e „Le ciel"... Alături, un monstru uriaș, —propriu zis, un cap de monstru, a cărui gură deschisă și rânjind, închipuie ușa: E „L'enfer"... Și totuli se imbină, dându-ți o impresie de straniu, ce te face să-ți iei câmpii, pe tine, biet și umil provincial novice, depe tărâmurile sobre ale Sciției orientale..,

Mai încolo,—mergând așa prin baia de lumină,—ce izvorește din toate părțile, întâlnești taverne cu nemiluita, pe care noi, acasă, doar în filme le vedem! Astfel, mai e și: „Le chat noir"... etc.

Paris, la nuit...

... Champs Elisées, prezintă iarăș ceva măreț, seara...

(Continuarea în pagina II-a)

Probleme actuale de drept internațional

în legătură cu politica externă a României

O interesantă lucrare de actualitate prezintă publicității d. *Jean Popovici*, asistent universitar, sub titlul *„Probleme actuale de drept internațional public in legătură cu politica externă a României"* — (Colecție de texte și bibliografii).

Utilitatea acestei colecții realizează un indoit scop: a) Pune în evidență textele de interes special pentru problemele de politică externă a României, dând o extindere mai mare tratatelor încheiate după pacea generala din 1919, de oarece cu aceasta a început o perioadă nouă de organizare internațională bazată pe principii noi de drept între popoare.

b) Dă un suficient material bibliografic pentru studierea și înțelegerea problemelor respective, iar în special, materialul românesc, care interesează direct țara noastră, este adunat în cea mai mare parte cu multă atențiune.

In sistematizarea lucrării sale, autorul își împarte cartea în două părți:

1. Textele principalelor tratate și convenții:

A) **De interes general pentru organizarea juridică a lumii,** în care se cuprind: Pactul societății națiunilor cu anexele; Convenția pentru reglementarea pașnică a conflictelor internaționale; Statutul curții permanente de justiție internațională; Tratatul de pace dela Versailles semnat la 28 Iunie 1919; Convenția asupra navigației aeriene semnată la Paris la 13 Octombrie 1919; *Acordurile dela Locarno* votat cu unanimitate la 2 Oct. 1914, cu anexa A (Proectul de pact renan și *Pactul Briand-Kellogg* semnat la Paris la 27 August 1928.

B) **Documente de interes special pentru România:** Alianțele României — Mica Antantă —; Tratatul de garanție cu Polonia; convenția de amiciție și arbitraj cu Franța; Pactul de prietenie și colaborare cordială cu Italia; Chestia Basarabiei (Tratatul de Paris); Actul dela Alba-Iulia; Chestiunea minorităților (tratatul de Paris); Chestia Dunării (Statutul Dunării, Declarația și procesul verbal dela Geneva din 5 Dec. 1930 pentru modificarea Statutului); Chestia Strâmtorilor (Convenția dela Lausane).

In partea II-a (Bibliografia) pe materii a chestiunilor mai importante, împreună cu lista cărților de texte deja existente, autorul a trecut numai cărțile și publicațiile cari pot fi găsite cu ușurință la biblioteca facultății de drept din Iași.

Materialul colecționat este însă suficient pentru înțelegerea problemelor respective, și în special materialul românesc este adunat în cea mai mare parte.

Lucrarea d-lui *Jean Popovici* este foarte utilă, nu numai studenților Facultăților de drept, ci și la un număr cât mai mare de persoane, care fie din curiozitate științifică, sau prin natura ocupațiunii lor, vor căuta să cunoască armătura juridică și politică a lumei moderne și în special locul ce ocupă România în acest angrenaj.

Și scopul urmărit de autor și l-a realizat cu deplin succes.

VICTOR MUNTEANU

Telefon subt apă

pentru comunicația cu submarinele

Un inginer italian a făcut o invenție foarte importantă pentru marină. E vorba de un aparat special, un fel de telefon subt apă, care permite convorbirea celor din submarine la mari adâncimi, cu cei dela suprafață.

Prima experiență s'a făcut în golful Tigullio. Submarinul italian „X. 3", prevăzut cu un asemenea telefon, a intrat subt apă. Iar la suprafața se afla vaporul „Titano". Experiența a dat un rezultat excelent. Convorbirea a decurs în condițiuni minunate, auzindu-se perfect tot ceiace au comunicat cei din submarin.

Se speră că cu ajutorul acestei invenții, se vor putea evita în viitor accidentele submarinelor.

România
Corpul Portăreilor Trib. Iaşi
Publicaţiune No. 45
Anul 1932 luna Februarie 23

Se publică spre cunoştinţa generală că conform adresei jud. ocol 1 Urb. Iaşi No. 37853 | 931 se va vinde prin licitaţie publică în ziua de 3 Martie 1932 ora 10 a. m. averea mobilă sequestrată cu procesul-verbal No. 2999/931 dela d. Lupu Goldenberg la pretenţia B-cei Marmorosch Blanck averea compusă din : un gheţar cu una uşă culoare galbenă, 2. trei sobe de fontă formă cilindrică, 3. două sobe de fontă patrate, 4. două căzi pentru bae de tablă zincată.

Vânzarea se va face în Piaţa Halei din Iaşi, pe bani gata şi în asistenţa comisarului respectiv.

Şef Portărel, Bazali
Secretar, D. Stancov

Foarte important !

Depozitele fabricei de CIORAPI şi TRICOTAJE

„TRINACO"

Secţiile de En-gros şi detail

S'AU MUTAT

în strada Ştefan cel Mare No. 19

vis-a-vis de firma S. Kahane S-sor

Cu această ocazie mare reducere de preţuri.

Fabrica SILKOSA S. A.

Instalaţie ultra modernă — IAŞI-Str. Sf. Lazăr 39

Vinde specialităţi franceze :

CREPE DE CHINE
VOILE GEORGETE

D-nii comercianţi pot cere informaţiuni la Biroul Fabricei : *Ştefan cel Mare No. 8 etaj* sau la fabrică : *Sf. Lazar No. 39*

Adevărata Untură de Ficat de Peşte

Calitate extra-fină, este de culoare gălbuie, gust şi miros plăcut de sardele. Se ia cu plăcere de copii şi persoanele cele mai delicate. Untura de Peşte pură este mai activă decât amestecată cu apă şi alte materii.

Se găseşte de vânzare la *Farmacia Curţei Regale* Fraţii Dr. Konya—Succesor Dr. Grozea, Iaşi, strada Lăpuşneanu,

PEPINIERA
Vestitelor fructe Basarabene

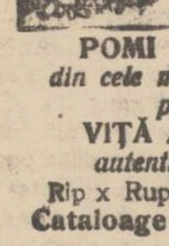

Victor Şcherrer
Chişinău *str. Leovscaia 41 telef. 405*

POMI FRUCTIFERI
din cele mai bune varietăţi precum şi
VIŢĂ AMERICANĂ
autentică garantată.
Rip x Rup. 3309 şi 101-14
Cataloage la cerere gratis.

A V I Z

Comitetul şcolar depe lângă şcoala Comercială elementară de băeţi din Iaşi, va ţine licitaţie publică Miercuri 9 Martie orele 4 p. m. pentru lucrările de zidărie şi lemnărie necesare la parterul imobilului din str. Lascar Catargi No. 25, licitaţia va avea loc în cancelaria şcolii unde se poate vedea devizul şi caetul de sarcini în fiecare zi între orele 10-12 a.m.

Comitetul

Tribunalul jud. Iaşi Secţia III-a
Publicaţie de Vânzare No. 1499
din 23 Februarie 1932

Tribunalul Iaşi secţia 3, prin jurnalul din 18 Februarie 1932, a autorizat corpul portăreilor trib. Iaşi să efectueze formele de vânzare prin licitaţie publică, a porţiunei indivize de 1 | 6 din imobilul-teren situat în Iaşi str. Cuza Vodă No. 63 descris amănunţit în raportul de expertiză dela dosar proprietatea falitei soc. an. banca „Dacia" din Iaşi str. Mârzescu No. 22. Acest teren are în întregime suprafaţa de 129 metri patraţi, din care porţiunea indivisă de 1 | 6, expertul o evaluează la suma de lei 17.200. Se megieşeşte la faţă cu str. Cuza Vodă, deoparte cu Camera de Comerţ şi la fund cu proprietatea falitei băncii „Dacia".

Se înştiinţează că vânzarea şi adjudecarea acestei porţiuni indivize de 1 | 6 din imobilul sus menţionat vor avea loc în pretoriul trib. Iaşi, secţ. 3, în ziua de 5 Aprilie 1932, ora 13, începându-se licitaţia publică de la suma de 10.000 lei, fixată de tribunal prin jurnalul din 18 Decembrie 1931.

Dosar No. 55 | 1931
Preşedinte, M. Eşianu
Portărel, Gh. Sava

Arthur G. Sion
fost şef de Portărei

Domiciliat în str. Asachi No. 8 se însărcinează cu diferitele urmăriri şi cu aducerea la îndeplinire a hotărârilor judecătoreşti.

ÎN VOIAJ

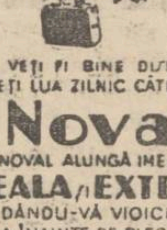

VEŢI FI BINE DISPUŞI DACĂ VEŢI LUA ZILNIC CÂTE 1 TABLETĂ
Noval
NOVAL ALUNGĂ IMEDIAT
OBOSEALA, EXTENUAREA
REDÂNDU-VĂ VIOICIUNEA
DE ACEEA ÎNAINTE DE PLECAŢI LA DRUM CONTROLAŢI DACĂ ÎN VALIZELE VOASTRE SE GĂSESC CÂTEVA CUTII Noval

Mărţişoare fine
cu preţuri foarte mici
la Ceasornicăria
S. D. Pistiner
Strada Unirii No. 4 (vis-a-vis de Cinema Sidoli).

DOCTOR
L. JACOBY
Specializat la Paris
BOLI de COPII şi SUGARI
Boli Interne
Consult.: 3-7 p. m.
Str. Ştefan cel Mare 29

DOCTOR
M. MATASARU
Specializat la Paris—fost asistent de spital la Paris
Boli Interne:
INIMA, PLĂMÂNI
şi tratamentul tuberculozei pulmonare cu Pneumatorax artificial
Str. Mârzescu 16 (parter)
Cons. 9—10 a. m. şi 3—6 p. m.

Doctor A. DASCAL
BOLI INTERNE
VENERICE ŞI SIFILIS
Tratament radical al Blenoragiei acute şi cronice ; al sifilisului în toate perioadele boalei.
Băi de lumină, Diatermie
Microscopie
Cons.: 8-10 a.m. şi 2-8 jum. seara
Iaşi, str. Cuza Vodă No. 42
vis-à-vis de Camera de Comerţ

DOCTORUL
R. DAMSKER
str. Ghica-Vodă No. 44-46
consultă zilnic
MEDICINA INTERNA
SIFILIS şi
GENITO-URINARE
Diathermie şi băi de lumină
între orele 8-11 a. m. şi 3-7 p. m.

Ştiri din Huşi

Huşi 26.— In urma cazului de turbare umană înregistrat în oraşul nostru, primăria locală a înţeles că e nevoe să intervină pentru ocrotirea cetăţenilor. Ca urmare, în baza unui raport al serviciului sanitar, primăria a dat o ordonanţă prin care interzice locuitorilor de a lăsa liberi câinii.

Nici plimbarea cu câinii la lanţ nu este admisă. Câinii cari nu vor fi găsiţi legaţi şi vor fi găsiţi vagabondând, vor fi otrăviţi cu stricnină.

Contravenienţii la aceste dispoziţiuni vor fi daţi judecăţii.

*

Cu începere de la 24 crt. preţul pâinii a fost majorat cu 0,50 lei la kgr. Pâinea albă se va vinde cu 6,50 şi cea neagră cu 4,50.

Leontin

Ştiri din Basarabia

Chişinău 26.—Administraţia financiară a primit acreditive de 10 milioane lei, pentru plata salariilor şi pensiilor pe luna Februarie.

Anchetă. — Inspectorul judiciar domnul Magheru a terminat ancheta în chestia fostului prim procuror Cobjilă, care a fost destituit în urma ordinului Ministerului de justiţie. D. Magheru a plecat la Bucureşti pentru a raporta ministerului rezultatul anchetei.

Spioni condamnaţi. — Consiliul de răsboi, sub preşidenţia d-nului colonel Corijescu, a judecat procesul spionilor sovietici : Vasilie Vasilenco şi Alexandra Losieva cari au fost prinşi de grănicerii noştri la comuna Delacheu, la malul Nistrului, in momentul cind aşteptau pe 2 curieri din Rusia Sovietică, căror trebuiau a le preda documente militare.

Acuzaţii şi-au recunoscut vina. Vasilenco a fost condamnt la 10 ani muncă silnică şi 100.000 lei amendă, iar Losieva la 7 ani şi 7000 lei amendă.

Club comunist.— La Tighina, în str. Mărăşeşti, poliţia a descoperit o casă clandestină, unde se adunau comuniştii. S'a găsit un şapirograf şi mai multe manifeste comuniste. Poliţia a operat 20 de arestări.

Condamnare. — Soldatul Nicolae Gheorghe din regimentul 5 de jandarmi, a fost condamnat de consiliul de răsboi la 5 ani închisoare corecţională, pentru dezertare.

Coresp.

IDEI ŞI FAPTE

COMENTÎND
SUCCESUL CHINEJILOR
(Continuarea din pagina I-a)

graful aduse ştirea că în ultimele zile japonejii, cu toate pregătirile lor excepţionale, n'au inaintat nici un pas pe teritorul Chinei.

Morala e pe cât de simplă, pe atât şi de impunătoare.

Or fi având dreptate niponii, când susţin că nu mai au ce face cu surplusul de populaţie. De aici însă nu reiesă câtuşi de puţin vina chinejilor. Simpatiile multora sunt de partea acestora din urmă, pentru că ei sunt acei care au fost atacaţi.

Bucuria, prilejuită de triumful lor vremelnic, trebuie să fie totuşi de o durată cât se poate de scurtă : ne e îngăduit să neglijăm, doar pentru o clipă, împrejurările profund tragice ale oricărui război.

Indiferent dacă victoria va fi repurtată de către naţiunea năvălitoare, ori de cea atacată,— condiţiunile măcelului rămân tot aceleaşi :

Suferinţe atroce ; lacrimi şi sânge ; zeci de mii de morţi, răniţi şi schilodaţi ; populaţia paşnică, jefuită şi terorizată ; sate şi oraşe incendiate ; o muncă gigantică de secole, pusă la discreţia tunurilor—să recunoaştem că în anul „dezarmării şi păcii absolute" toate acestea prezintă un preţ excesiv de scump.

Omenirea e ahtiată, după un alt fel de războiu a diferendelor ce se ivesc între popoare...

i. l. b.

Spectacolele zilei

Unde mergem astăzi?..
26 Februar

Teatrul Naţional.— *Al treilea concert simfonic.* —Dirigent : *Antonin Ciolan.* Solistă : *Liza Ciolan.*

Teatrul Cinema Trianon. — *„Jenny Lindt"* (film francez) cu Grace Moore şi André Luguet ; *„Incurcă-lume"* (comedie germană) cu *Vlasta Burian.*

Jurnal sonor *„Paramount".*

Teatrul-Cinema Phoenix. — *„Lacrimi de iubire"* (un duios roman de dragoste) cu Anna Harding, Cliwe Broock şi Conrad Nagel ; *„El şi sora lui"* (comedie germană) cu *Anny Ondra* şi *Vlasta Burian.*

Teatrul Cinema Sidoli. — *„Cimarron"* (film senzaţional) cu Richard Dix, Irenne Dune şi Estelle Taylor ; *„O noapte de chef"* (opretă germană) cu *H. Ad. v. Schletow,* Margot Walter şi Ida Wust. Jurnal sonor. *P. D. C.*

Cinema Elysée — *„Tarakanowa"* (vorbit in l. germană) cu *Rudolf Kl. Rogge* şi Olaf Fisjord; *„Copiii furtunii"*, film de aventuri.

Cinema „Gheltzer" şi Cinematograful Nostru. —*Azi dansează Marietta* cu *Lya Mara,* „Ad Mussai" (film evreesc) ; şi o complectare.

Berăria Luther (Piaţa Unirei) Renumitul Jazz Vermont. Bufet copios cu cele mai delicioase mâncăruri calde şi reci. Supeuri speciale : Bere şi vinuri din pivniţele *Luther".* Seara dancing în ritmul jazzului Vermont.

Bereria Bragadiru (sala de sus). In fiecare seară trupa de reviste şi comedii *Scarion,* dă diferite spectacole amuzante începând de la ora 8 jum. seara.

Lacunele legii san tare...

S'au înmulţit bordelurile şi prostituatele clandestine...
Câteva aspecte edificatoare

Numeroşi locuitori din str. Petru Rareş, — o arteră principală în imediata apropiere a centrului,— au reclamat autorităţilor poliţieneşti că de îndată ce lasă noaptea, strada se transformă într'un teatru de scandal şi sbieretă.

De ce ?

Câteva locuinţe, odinioară ocupate de oameni cumsecade, prin nu se ştie ce împrejurări : s'au transformat în case de prostituţie.

(Probabil clandestine, căci n'am auzit de fel că în ultimul timp Consiliul de Higienă al oraşului să fi eliberat atari autorizaţiuni).

Şi reclamanţii solicită măsuri pentru a se curma scandalul...

*

Scontăm : că nu se va lua nici o măsură !...

Motivăm această siguranţă bazat pe faptul că legea sanitară în fiinţă nu reglementează în mod serios prostituţia.

La adăpostul unei legi nechibzuite, prostituţia, — un rău necesar —, se poate lăţi în bună voie, prefăcând străzile în centre de desmăţ...

Căci nu numai în str. Petru Rareş, unele case s'au prefăcut în bordeluri. Cazul se repetă şi în alte străzi !...

Apoi mai sunt şi hotelurile.

Iar de când cu noua lege, a scăzut şi controlul prostituatelor, — rezultatul fiind înmulţirea prostituatelor clandestine : debuşeu sigur de maladii venerice.

*

Cum toate statisticele centralizate la Institutul de Higienă şi Sănătate Publică demonstrează că sifilisul şi celelalte anexe veneriene fac ravagii, — în deosebi printre tineret, — e nevoe de o supraveghere atentă din partea organelor sanitare.

Rex

Lucrările Parlamentului
25 Februar

CAMERA — *D. Bosnieff Paraschivescu* a adus elogii d-lui preşedinte Pompei, pentru felul cum a îndeplinit misiunea la Belgrad după care d-nii *D. R. Ioaniţescu, Trancu-Iaşi, C. Dimitriu, Gh. Cuza şi Ghiţescu* au adus omagii Jugoslaviei şi au propus să se trimeată o telegramă omagială Camerii Jugoslave.

Părintele Man a protestat împotriva faptului că nu se plătesc preoţilor salariile restante ; iar *d. Lepădatu* a anunţat o interpelare cu privire la abuzurile prefecţilor de judeţe care opresc întrunirile politice.

Intervertindu-se ordinea de zi, *se ia în discuţie proectul de lege al conversiunei datoriilor agricole.*

D. *Gh. Tătărescu* în numele partidului liberal, citeşte o declaraţie în care susţine că proectul este incomplect şi va provoca nemulţumiri. Lipsa finanţării proectului, dă legii un caracter provizor. Deaceia partidul liberal se degajează de răspunderile acestui proect. Guvernul de mâine va trebui să complecteze proectul. Liberalii vor vota totuşi legea.

D. Spuiber în numele ligii „Vlad Ţepeş" ceteşte o declaraţie în care arată că liga se degajează de răspunderile ce vor urma.

In urma intervenţiei d-lui dr. *N. Lupu,* se amână proectul pentru autorizarearea regiei porturilor de a contracta un împrumut de 110 milioane ; — după care se ia în discuţie modificarea unor articole din legea de organizare a învăţământului primar.

D. Iorga arată că proectul va da posibilitate învăţătorilor muncitori să obţie titlul de profesori primari.

Se naşte o discuţie între d-nii *N. Iorga şi Ţoni* care cere ca definitivarea învăţătorilor să nu se facă pe baza de examene, ci după stagiu şi rapoartele inspectorilor.

Proectul a fost apoi votat, cu amendamentul că învăţătorii merituoşi să poată obţine titlul de profesor, fără studii superioare.

*

LA SENAT s'au făcut câteva comunicări, întrecare una a d-lui Ştefan Ion împotriva dispensei de titluri academice a d-nei Agatha Bârsescu.

INFORMAŢIUNI

x Curtea cu juri din Botoşani a judecat procesul lui Strul sin Simon Herş din Botoşani, acuzat că a dat foc depozitului de materiale agricole Jose Abramovici unde era funcţionar.

Curtea l'a achitat.

x Tribunalul comercial a dat ieri termene în concordatele Natan Albrecht, H. Gartenberg Str. Cuza Vodă, Rubin Mihberg şi Leon Iosipovici.

Deasemenea în falimentele M. Ghelberg, Gh. A Petroaei, C. Abramiu şi I. Simover.

x *Parchetul de Tecuci* a arestat pe Ion şi Gh. Negru din Stăneşti, care într'o ceartă la horă, au înfipt un cuţit în abdomenul lui Gh. Tofan din Stăreşti, ucigându-l pe loc.

*

Deasemenea şi pe Gh. T. Burcă, L. Ignat şi V. Petică din Buceşti care fiind surprinşi furând vin de vierul Th. Sandu din Buceşti, — i-au înfipt un cuţit în inimă, omorându-l pe loc.

x **Poliţişti merituoşi.**— D. V. Grigoriu, poliţaiul din Hârlău, împreună cu d. St. Dorneanu comisar ajutor, Ion Dimitriu ofiţer de gardieni publici şi C. Petraru, agent de poliţie, au fost propuşi de domnul Inspector regional de Siguranţă Ovidiu Măcelaru, spre a fi decoraţi, pentru modul sârguincios şi activitatea ce au desfăşurat-o în urmărirea şi prinderea unor fioroşi tâlhari.

Graţie lor, au fost prinşi : I. Gh. Patache din Scobinţi-Iaşi şi Moscalu Grig.

S'a stabilit că aceştia sut autorii tâlhăriei din 13 Iunie când au fost jefuiţi şi schinjuiţi comercianţii Leibovici Chiru şi Iţic Manaşcu din Hârlău ; precum şi alte lovituri.

PRIVELIŞTI FUGARE ALE PARISULUI
(Continuarea din pagina I-a)

Pornind din Place de la Concorde, din dreptul celor doi lei uriaşi, cari străjuie capetele străzii, — toată strada, până în celalt capăt al ei, unde apare mult luminat, Arcul de Triumf,—o întreagă alee feerică.

Şi câte nu s'ar mai putea scrie despre Paris, în noapte !

E atunci, Parisul propriu zis, aşa cum îl vedem în reveriile noastre...

Cine n'a văzut Parisul noaptea, oare ar putea să spuie sincer că a cunoscut Parisul cu adevărat ?..

Jardin de Luxembourg...

Din boulv. St. Michel, intri direct în grădină... e destul de întinsă ca, — privind'o dintr'un punct, — să nu poţi zări marginile...

Grădina e formată din două părţi ; parte înconjurătoare, terasa, o adevărată pădure virgină ; iar în mijloc, sau mai bine zis, spre boulv. St. Michel, un lac rotund... Grădina e elegantă, de-o curăţenie sclipitoare.

Dar în Paris sunt multe grădini publice... Sunt aşa numitele Squaruri, grădini pentru copii. In primăvara asta, îmi promit să vizitez Tuileriile, de care se povestesc minuni.

Din ameţitoarea înălţime a lui „Tour Eifel" am văzut în perspectivă, încă una din minunile Parisului bogat în minuni ; E bois de boulgne.

Tour Eifel...

In vastul Champs de Mars, se află una din cele mai mari atracţii parisiene ; Tour Eifel ! —Când îl vezi de departe, şi chiar atunci când te-ai apropiat puţin de el, nu-ţi face impresia de mare înălţime. Turnul are patru etaje ; primul e la marginea picioarelor propriu zise ; De aici, privind în jos, îţi poţi da seama de mărimea turnului cu toate că acest prim etaj, nu-i nici a cincea parte din turn...

Nici o casă din juru-i nu ajunge la jumătatea etajului...

Urcăm cu ascensorul... Dacă am urca scările, ne-am pierde un timp suficient de lung.

La etajul doi, cele patru picioare ale turnului, se unesc complect, formând o singură coloană până în vârf, In partea inferioară, fiecare picior e susţinut de alte patru, toate înfipte în nişte blocuri uriaşe de piatră care servesc ca bază. Ascensorul, nu e unul şi acelaş până în vârf. La fiecare etaj, se schimbă ; până la primul etajj ascensorul merge cu totul oblic, începând de aici, şi până la al treilea, locul maxim până unde urci cu ascensorul, merge din ce în ce mai drept. La etajul trei, ascensorul se opreşte. De aici, şi până la al patrulea, distanţa e mică şi fiindcă ascensorul nu mai urcă, ne-am urcat cu... ascensorul nostru propriu, şi iată-ne deasupra pământului, la 300 metri înălţime !

Şi încă nu eram în vârf ! — am găsit poarta de intrare închisă, aşa că ne-m mulţumit doar cu această „modestă" înălţime...

Români !..

Pe când treceam cu băeţii pe terasă, spre etajul superior, aud în spatele meu, nişte râsete ; şi întorcând capul, zăresc pe o bancă mai mulţi preoţi, — mai exact ; preoţei ! Nu ştiu dece, dar aveam impresia că-s români... Şi intr'adevăr ; puţin mai târziu, se apropie de noi şi ne întreabă dacă suntem din România...

Ne-am strâns mâinile cu simpatie şi ne-am urmat fiecare drumul nostru...

Din vârful turnului, privesc în gol, în voie, fără de oprelişte, asupra întregului Paris.

Oriunde, întorci privirea, nu vezi decât case, sau, ca o mică excepţie, păduri ; Iată Bois de Boulogne, Notre Dame, Domul Invalizilor, Odeon, Sacre Coeur, şi iată şi Panteonul, unde hodinesc de veci geniile naţiunii franceze... Din vârful turnului, pornesc în jos uriaşele antene ale postului de Emisie Radiofonică. Postul e în apropiere, şi se observă înconjurat de un grilaj de fier pe care scrie : *Danger de mort* (Pericol de moarte...).

Pornind dela Tour Eifel,—spre apus, trecând Sena (fiindcă pe o parte a sa, turnul se sprijină pe Sena) ai drept în faţă Trocadero. Aici, sunt două statui uriaşe, de-o parte şi de alta una reprezintând o enormă vacă, cealaltă un rinocer uriaş...

Urmează apoi, o serie de terase, cu un fel de cascade...

Trocadero, e frumos, doar ca exterior, — e foarte simetric, deaceia, are o înfăţişare extrem de plăcută...

Acum, la Trocadero e un teatru popular, iar alături de teatru, e muzeul Trocadero.

Pe curând, alte impresii.

Paris, Febr. 1932

AL. RODA

Se cere micşorarea chiriilor
la dispensariile comunale
— Chestia medicilor şcolari —

Primarul municipiului a somat pe proprietarii caselor, în care se găsesc instalate dispensare comunale, de a reduce simţitor chiriile; căci altfel primaria va închiria alte localuri.

D. primar Bogan, întrebat în această chestiune, a răspuns:

— „Organizarea dispensariilor priveşte serviciul sanitar şi pe medicii respectivi; dar chiria o plăteşte municipiul. In consecinţă, în aceste clipe grele de criză acută, am datoria şi dreptul de a realiza toate economiile".

E de aşteptat un răspuns al serviciului sanitar.

*

Se ştie că la întocmirea budgetului, Consiliul municipal a hotărât înscrierea în budget a sumei necesare pentru plata a 5 medici şcolari.

Dar ministerul de interne, verificând budgetul pentru aprobare, a suprimat un post de medic şcolar, motivând că pentru medici şcolari sunt suficienţi.

DAN

S'au aşternut zăpezi mari
Frigul se înteţeşte

De ieri dimineaţă gerul s'a accentuat. Termometrul Liceului Internat a indicat aseară 12 grade sub zero, iar astăzi dimineaţă 13 grade sub zero.

Situaţia la C. F. R.

De câteva zile ninge puternic în nordul şi răsăritul Basarabiei.

Zăpada atinge pe alocuri înălţimea de un metru.

Din această cauză trenurile circulă pe linia Bălţi—Rezina, cu dublă tracţiune. Deasemenea pe linia Rezineţ—Vălcineţ, zăpada a nins din abundenţă.

Din gara Iaşi ieri dimineaţă s'a trimis în aceste regiuni, un plug american deoarece sunt temeri de o nouă înzăpezire.

Zăpezi mari au căzut şi în Bucovina.

In gara Iaşi trenurile sosesc cu mici întârzieri. T.

Ştiri poliţieneşti
Un prunc aruncat în zăpadă

Pe când gardianuul public din str. Alexandri făcea revizia postului, a zărit un pachet în zăpadă în care se afla un prunc ca de două luni, de sex bărbătesc.

Pruncul a fost dus la clinica infantilă.

Pungaşi arestaţi — Am relatat arestarea cunoscutului pungaş ieşan Maslovici. După o lungă detenţiune la penitenciarul Galata, el şi-a denunţat complicii care au fost imediat arestaţi. Ei se numesc Haralamb Călinescu şi Frosa Haralmbie din şos. Naţională No. 1.

Vor fi înaintaţi azi cabinetului II instrucţie pentru continuarea cercetărilor.

— Am relatat ieri că hoţi necunoscuţi au atacat locuinţa d-nei Maria Datu din str. Şoimului de unde au furat 40.000 lei. In legătură cu acest furt sunt cercetaţi Ion Volovici din str. Râşcanu No. 2 şi Volovici Niculae bănuiţi a fi autorii.

— Deasemenea mai este cercetat individul I. Sachman din str. Misai No. 16 pentru furtul unei căciuli.

Diverse:— Un furt de obiecte casnice s'a comis la Pincu Marcovici din str. Arapului No. 79.

— Câte un început de incendiu s'a declarat la locuinţele d-lor Virgil Oprescu din str. Curelari şi Leon Iosipovici din str. Nemţească. *Rep.*

A dezgropat un mort
ca să-i ia hainele

Parchetul de Bacău cercetează un caz impresionant de profanare de morminte.

Orfanului C. V. Petrea din Năduşa, neavând nici haine, nici căciulă, i-a venit un gând macabru.

Fiind de faţă la înmormântarea răzăşului S. Nedelcu în biserica din Siponi, a observat că mortul a fost înmormântat în haine şi căciulă nouă.

El s'a dus noaptea în cimitir şi a început să dezgroape cosciugul. Dar la vederea cadavrului, s'a înspăimântat şi a fugit, lăsând mormântul deschis.

Începându-se cercetări, s'au stabilit faptele de mai sus.

x Bătăturile le înlăturaţi sigur cu „Coricol".

Depozit: Farmacia Polak, str. Ştefan cel Mare.

MARI ŞI FOLOSITOARE
PREMII GRATUITE
PENTRU TOŢI CETITORII ZIARULUI „OPINIA"

— SEZONUL DE PRIMĂVARĂ 1932 —

Până în câteva săptămâni vom avea primăvară. Publicul şi în special femeile, se preocupă de trebuinţele atât de mari ale sezonului. Dar vremurile au sporit în asprime; au scăzut veniturile tuturor.

Credincios vechei tradiţii, inaugurate la Iaşi şi în Moldova de către „Opinia", ziarul nostru a chibzuit din nou să vie în sprijinul numărului mereu crescând al cetitorilor săi.

Agreind ofertele interesante ale celor mai mari şi reputate firme ieşene, procurăm cetitorilor, în mod absolut gratuit, următoarele frumoase premii:

25.000 lei în numerar

distribuiţi în felul următor:

Un premiu de Lei 10.000
10 premii a „ 1000
10 „ a „ 500

Incălţămintea de primăvară

De la marele magazin „DERMATA"

5 premii constând din 5 perechi pantofi eleganţi, calitatea cea mai fină, din marea fabrică „Dermata—S. A".

Câştigătorii vor obţine pantofi de damă sau bărbăteşti după alegere.

Imbrăcăminte de damă, pentru primăvară

dela elegantul magazin „GALLIA"

Două premii constând din mătasă fină pentru rochie, în desen şi culoare după alegerea câştigătoarelor, produs al renumitei fabrici franceze „Gallia S. A."

Alimente în preajma Paştilor

de la vestitul magazin de mezeluri Podsudek Iaşi-Piaţa Unirei

15 premii constând din 15 pachete a câte 2 kgr. mezeluri Asortiment diferit.

Pentru intelectualii Iaşului

Premiul cărţii franceze

Oferit de marea casă SOCEC et Co. de sub direcţia d-lui Ath. Gheorghiu.

5 premii a câte 5 volume din cele mai noui opere, lansate de marile edituri pariziene.

Aşa dar se oferă cititorilor „Opiniei" bogate premii gratuite, care vor satisface pe cât posibil toate necesităţile şi toate gusturile tuturor claselor sociale.

48 mari premii în valoare de peste 40.000 lei.

Pentru participarea la aceste premii absolut gratuite, cetitorii vor trebui să strângă **40 bonuri** *începând de*

Vineri 4 Martie 1932

fără nici o altă formalitate şi fără nici un fel de taxă.

REŢINEŢI DATA DE VINERI 4 MARTIE

Justiţia militară

Spioană... din dragoste
Aventurile unei tinere fete
Procesul la Consiliul de război din Iaşi

Consiliul de război din localitate trebuia să judece un interesant proces de spionaj, în care acuzata principală este o tânără fată originară din Ucraina, anume Maria Poliuşka, în etate de 24 ani.

In acest proces mai este amestecat şi un mare proprietar de origină poloneză, anume Milobenski, care acum are domiciliul la Briceni-Soroca.

Procesul s'a amânat, întrucât proprietarul n'a putut fi adus în instanţă din cauza înzăpezirii drumurilor.

*

Din actul de acuzare am putut extrage câteva amănunte interesante cu privire la împrejurările care au determinat-o pe Maria să intre în serviciul organizaţiei de spionaj.

Fiica unui ofiţer ţarist, ea a fost nevoită să fugă împreună cu mama ei în Ucraina în timpul revoluţiei ruseşti din 1918—după ce tatăl ei fusese împuşcat de bolşevici.

La vârsta de 14 ani, ea a cunoscut în Ucraina pe un tânăr anume Vania Scersnai, de care s'a îndrăgostit.

Vania Scersnai intrase în serviciul de spionaj al G.P.U.-ului căpătând apoi misiuni diverse în schimbul unor compensaţii băneşti. Iubita lui nu se putea însă acomoda cu noua ocupaţie a lui Scersnai şi deaceea a încercat să-l determine să renunţe la ocupaţia de spion.

Neizbutind, Maria a preferat să-şi părăsească mama, urmându-şi amantul în toate „escapadele" sale.

*

Anul trecut s'a primit la Kiew (centrul organizaţiei de spionaj) o informaţie prin care se relata că la Briceni-Soroca domiciliază un proprietar polonez anume Milobenski, care ar putea furniza Rusiei material preţios.

Trebuia să se trimeată o invitaţie persoanei în chestie. Sorţul a căzut asupra lui Vania Scersnai. Dar acesta i-a dat... „mandat" amantei să-l înlocuiască.

Maria Poliuşka, deşi şi-a dat seama de riscurile cele implică misiunea încredinţată, sau l-a refuzat pe Vania, preferând să moară dânsa în locul lui.

*

Intr'o noapte din toamna trecută, Maria Poliuşka s'a aventurat într'o barcă pe Nistru, ducând cu ea misiva adresată proprietarului din Briceni.

Ea a reuşit să descindă pe malul românesc, iar în zorii zilei s'a prezentat cu invitaţia la Milobenski acasă. In aceiaşi seară, ea urma să se reîntoarcă în Rusia, însoţită de proprietar sau cu răspunsul acestuia.

Dar Milobenski în loc de răspuns, a înştiinţat jandarmii că la el se află o spioană.

Maria Poliuşka a fost imediat arestată şi trimisă apoi în judecata consiliului de război din Iaşi, pentru spionaj în favoarea sovietelor. Nici denunţătorul n'a fost însă lăsat în pace, el fiind bănuit că ar avea totuşi unele legături cu organizaţia G. P. U. din Kiew.

*

Şi în acest mod, Maria Poliuşka va plăti — probabil, — dragostea ei cu câţiva ani de temniţă. *Rep.*

A murit părintele C. Ştiubei
în vrâstă de 94 ani

Patriarhul Iaşului, preotul Constantin Ştiubei, şi-a dat astăzi obştescul sfârşit, la vrâsta matusalemică de 94 ani.

Inalt şi drept ca un brad de munte, rezistând anilor cu o vigoare admirabilă, părintele Ştiubei şi-a păstrat, până în ultima vreme, intacte, puterile fizice şi intelectuale, făcând podoabă târgului nostru.

Profesor emerit al Liceului Naţional, în timpuri acum depărtate, nu ne mai amintim de profesoratul său; dar ne-au povestit bătrânii de ăomoara nepreţiută de sfaturi, tact şi învăţătură care a fost prof. Stiubei pentru multe generaţii;— după cum a lăsat urme neşterse de râvnă şi dragoste în munca depusă ca director de cancelarie al Mitropoliei Moldovei.

Economul stavrofor C. Ştiubei doarme acum somnul de veci pe catafalc, în biserica Barboi, unde a funcţionat multe zeci de ani ca paroh neuitat de poporani.

Picurăm lacrimi calde pentru patriarhul Iaşului.

Efecte neplăcute ale cartelului brutarilor
Primăria trebue să vie în ajutorul populaţiei

Din ziua în care brutarii ieşeni s'au cartelat, s'a produs un fapt din care bieţii cetăţeni —ne gândim mai ales la umilii funcţionari, meseriaşi şi lucrători— au de suferit.

Iată despre ce este vorba:

De la înfiinţarea cartelului, se fabrică pâine în cantitate mult mai mică decât înainte. Din această pricină, seara nu se mai găseşte nicăeri pâne.

Şi majoritatea cetăţenilor — funcţionarii şi muncitorii — când se întorc seara dela slujbă, aleargă pe la toate brutăriile pentru o pâine, dar în zadar.

Şi încă ceva.

Până în prezent se vindea pâinea şi la băcănii. Acum, din cauză că se fabrică puţin, nu li se mai dă băcanilor pâne spre vânzare.

Atunci când pâinea se vindea şi la băcănii, faptul era o uşurare pentru cetăţenii mai nevoiaşi, şi aceasta din două motive. Băcanii vindeau şi pe datorie, şi apoi băcănia era de multe ori mai aproape decât brutăria.

Administraţia municipală ar trebui să remedieze cât mai curând noua stare de lucruri creată de brutarii cartelaţi. *Rep.*

INFORMAŢIUNI

x *Abuz de încredere.*— Comerciantul Rozenberg David fusese reclamat Parchetului de birjarul Nita David, pentru cămătă şi abuz de încredere.

Împrumutând o sumă de 138,000 lei dela cel dintâi, după ce i-a plătit timp de 2 ani dobânzi ce au acoperit din prisosinţă capitalul, se vede protestat cu poliţele date în garanţie.

După o lungă instrucţie, Parchetul a dat în judecată pe David Rozenberg pentru abuz de încredere.

x Se atribue d-lui Axinte, faţă de multiplele cereri, intenţia de a organiza un al doilea bal la palatul de justiţie şi tot în folosul sinistraţilor.

Sâmbătă 5 Martie
Balul Crucei Roşii
în Saloanele Cercului Militar

x D-ra Ioana Wincler, fiica d-lui prim-preşedinte Alfred Wincler, distinsul magistrat ieşan, a obţinut menţiunea *cum laude*, la examenul de licenţă, specialitatea franceza, dela facultatea de litere din localitate.

Noua licenţiată a fost viu felicitată de comisia de licenţă.

CE FAŢĂ FRUMOASĂ!
Şi totuşi nu este o frumuseţe isbitoare, dar frumoasă şi plină de graţie. Aşa o face dinţii ei minunaţi şi bine îngrijiţi.
Numai printr'o îngrijire bine determinată şi ştiinţifică se capătă dinţi frumoşi şi sănătoşi. Pentru aceasta nu există nimic mai bun decât „Pasta de dinţi"

PEBECO

introdusă şi întrebuinţată în toată lumea de peste 30 ani.
Pebeco este prietenul sincer al femeilor frumoase şi al bărbaţilor. Pebeco este ceva special, nici dulceag dar nici fad, ci puternic răcoritor şi de o mare eficacitate.
In tuburi din cositor pur à lei 20 şi 32.
Beiersdorf & Co. S. A. R. Braşov.

„MICUL PARIS"
Marea fabrică de corsete din Iaşi str. Cuza Vodă 46 (lângă Banca Moldova)

lucrează comenzi de burtiere, corsete, sutiene, bandage medicale şi lengerie de dame fină, în fabrica proprie, sub directa conducere şi supraveghere a marelui specialist din străinătate

Signor **M. STERNSCHISS**

Rog onor clientelă să nu confunde firma „MICUL PARIS"

Cum se face speculă
cu preţul zahărului

Incă din Decembrie 1931, ministerul industriei şi comerţului a fixat preţ maximal la zahăr, 35 lei kgr. cubic şi 33 lei kgr. tos.

S'a constatat însă că în mai multe oraşe din ţară, tariful obligatoriu nu se respectă, sub motiv că: zahărul nu este din...categoria prevăzută la preţul maximal, fiind un zahăr de calitate... specială.

Cerând detalii dela conducerea fabricilor, acestea au lămurit ministerul comerţului că într'adevăr se produc şi „specialităţi" de zahăr, ca: zahăr farinae, căpăţâni, perlé, gris şi cubic englez.

Aceste specialităţi sunt însă în comerţ ca proporţie redusă, intrunind circa 6 la sută din consumul general.

Pentru a nu se mai da loc la confuziuni, ministerul a tarifat şi specialităţile: 34 şi 36 lei klg.

Preţuri aprobate numai pentru consumul redus al.. specialităţilor, fără a influenţa cu nimic marele consum.

*

In acest sez, ministerul de interne în urma avizului celui de comerţ, a cerut prefecturei de Judeţ ca să se controleze serios ca „specialităţile" să nu fie impuse, ci vândute numai la cerere.

Rex.

Informaţiuni

x *Unele cercuri din Bucureşti afirmă că, deocamdată, s'ar fi renunţat la ideia unui guvern de concentrare pentru alegeri.*

Coroana ar obiecta că parlamentul care votează Conversiunea nu poate fi dizolvat imediat.

O schimbare a situaţiunei nu s'ar putea face decât peste 4 sau 5 luni.

Nu ştim întrucât este exactă ştirea; dar incontestabil că e pe placul cercurilor iorghiste.

x Domnişoara Arteniza Theodoru, fiica d-lui Grigore Theodoru, fost Epitrop General al aşezămintelor Sf. Spiridon din Iaşi a trecut examenul de licenţă al facultăţii de litere şi filosofie din Iaşi, specialitatea *franceza*, obţinând menţiunea *„cum laude"*.

Comisiunea examinatoare prezidată de d. Profesor N. Şerban, a felicitat viu pe tânăra licenţiată.

x *Serbătorirea d-lui prof. Bărbulescu.*—Marţi 1 Martie ora 5 p. m. va avea loc în Aula Universităţii, sărbătorirea d-lui *profesor Ilie Bărbulescu* de către colaboratorii la volumul omagial care i se oferă cu ocazia împlinirii a 25 de ani în învăţământ. Vor lua cuvântul domnii: P. Bogdan rectorul Universităţii, profesorii: O. Tafrali, d. Iordan, I. Hudiţă şi studentul I. Crânjală. Intrarea liberă.

x D-na Natalia C. Vasiliu şi-a luat licenţa în franceză cursul, Prof. Şerban cu menţiunea „cum laude".

Intristaţii Demitrie şi Zamfirita, Ioan şi Paulina, fii şi nurori. Alexandrina şi Constantin Ştiubei, noră şi nepot, Alex. Popovici, ginere cu fiicele Lucia, Elena şi Florica, Maria Savin soră, Demetrie I. Ştiubei frate cu soţia şi copiii, precum şi familiile: Brinză, Răcoare, Cataţani, Galino, Cucu, Mitru, Ioanid, Marino, Constantinescu şi Pilat, au durerea să anunţe încetarea din viaţă a scumpului lor

Preot Econom Stavrofor
Const. I. Ştiubei
în etate de 94 ani

Fost profesor la liceul Naţional din Iaşi, fost director al cancelariei S-tei Mitropolii a Moldovei şi Sucevei, fost paroh al bisericei Bărboiu din Iaşi.

Decorat cu ord. Coroana României, Steaua României şi serviciul credincios.

Decedat în ziua de 26 Februar 1932 după o grea suferinţă.

Inmormântarea va avea loc în ziua de 28 Februarie ora 14 (2 p.m.). Cortegiul funebru va pleca dela biserica Bărboiu, unde se află depus corpul defunctului.

Aceasta ţine loc de orice invitaţie.

INSERŢIE 1)

Primim următoarele:

Domnule Director,

Subsemnatul Lupu Stănescu, comerciant din Iaşi str. Pantelimon 11, văzând că în urma reclamaţiunei mele adresate Parchetului Trib. Iaşi, contra d-lor Izrail Rozenblum şi Marcu Harabagiu, aceştia din urmă cu rea credinţă încearcă să induce în eroare opinia publică prin „Lămurirea" ce au publicat consecutiv în ziarul „Opinia" din 25 | II | 932 şi „Lumea" din 25 | II | 932 şi pentru restabilirea adevărului şi răspunderei, vă rog să binevoiţi d-le Director a da publicităţei cele de mai jos:

Reclamaţiunea ce am făcut d-lui Prim Procuror este perfect întemeiată şi menţin în totul cele afirmate în ea, care în prezent sunt în cercetarea autorităţilor judiciare şi în urma unei expertize ce se va face se va dovedi că într'adevăr am fost semnat în falş pe o cerere ce d. I. Rozenblum prin procuratorul său a adresat-o Direcţiunei Generale C. F. R. pentru eliberarea unei garanţii ce a fost depusă de noi şi care nu se putea elibera decât cu consimţământul tuturor celor ce au depus garanţia. La această cerere, eu nu am consimţit nici-o dată şi de ea am aflat mult în urmă.

Până la pronunţarea justiţiei asupra acestei afaceri, încercarea d-lor I. Rozenblum şi M. Harabagiu de a-şi ascunde vinovăţia prin acea „Lămurire" adresată opiniei publice apare în totul îndrăzneaţă, cu atât mai mult cu cât se încearcă pe această cale, derutarea opiniei publice, prin afirmaţiunea că aşi fi refuzat predarea socotelilor şi întrebuinţărei sumelor încasate de la C. F. R. Ţin să precizez că şi aci adversarii mei afirmă neadevăruri în mod intenţionat pentru care îşi vor primi sancţiunea, căci realitatea este că în această afacere ei n'au depus nici un capital ci tot capitalul a fost avansat de mine şi din această afacere, am avut numai perdere care potrivit convenţiunei dintre noi, trebuia suportată de toţi asociaţii şi că după ce în diferite rânduri i-am invitat verbal, de a se prezenta pentru a le preda socotelile, am fost nevoit a-i invita formal pe calea unei notificări ce le-am adresat prin oficiul Corp. Port. Trib. Iaşi. Acestea am avut de spus pentru ca opinia publică să cunoască adevărul acestei afaceri şi să poată aprecia în cunoştinţă de cauză.

Primiţi vă rog, d-le Director asigurarea deosebitei stime ce vă păstrez. ss) L. Stănescu

1) Redacţia nu răspunde de cele publicate în această rubrică.

DE INCHIRIAT un apartament compus din 2 camere şi o bucătărie la etajul I, în str. Universităţei No. 9, apartament sănătos, la soare. Chirie modestă.

ULTIMA ORĂ

Rusia a întărit paza

la granițele Poloniei și României

și pregătește concentrare de trupe pentru Orientul Extrem

Varșovia 26 — Din Moscova sosesc următoarele lămuriri:

Concentrarea de trupe sovietice la granițele României și Poloniei se explică prin pregătirea mobilizării unor contingente din armata roșie, care vor fi trimise în Orientul-Extrem.

Autoritățile militare se tem că unii rezerviști ar vrea să se sustragă mobilizării și să dezerteze în țările vecine. Deaceia s'a întărit paza la graniță, întrebuințându-se în special trupe G. P. U. care au ordinul să ucidă pe fugari.

Trupele chineze comandate de germani

Berlin 26. — Se anunță că în mare parte, succesul trupelor chineze se datorește faptului că sînt grupate și conduse în luptă de instructori germani.

Față de această situație, guvernul din Berlin a transmis un mesaj prin radio, recomandând instructorilor germani să păstreze o strictă neutralitate.

Guvernul berlinez a decis a evacua din Șangai pe cei 1430 supuși germani. In acest scop a trimis acolo vapoare speciale din Hamburg.

Luptele la Șangai

Londra 26 — Infanteria japoneză a dat ieri un nou atac la Ciang-Wan, reușind să înainteze cu un km. Chinejii au contraatacat și au respins pe japonejî.

Aseară japonejii au atacat a două oară, dar după o luptă îndârjită chinejii și-au păstrat pozițiile.

Din Tokio se anunță că diviziile japoneze XI și XIV de infanterie au primit ordinul să se îmbarce, cu destinația spre Șangai.

Un general chinez asasinat

Londra 26.— Din Charbin se confirmă știrea că generalul chinez Ma-Tsa-Tsan a fost asasinat în stradă de doi chineji.

Generalul Ma luptase cel dintâi contra înaintării japonejilor în Mandciuria. Insă apoi a încheiat o înțelegere cu japonejii, participând la declararea Mandciuriei independente.

Din această cauză, chinejii l-au ucis, din răzbunare patriotică.

O statistică elocventă

O comisiune de istorici polonezi a întocmit o statistică foarte interesantă, privind o perioadă de timp de 3421 ani.

In acest interval, 3153 ani au fost ani de război și numai 268 ani s'au bucurat de pace completă.

Tot în acest timp s'au semnat 8000 tratate de pace, care însă n'au evitat de loc noile războae.

Dovadă elocventă despre sălbătăcia omenirii!

Vînătoarea regală

București 26.— M. S. Regele, însoțit de d. genereral Ilasievici, de d. ministru Jean Pangal și de alte personalități, a participat ieri la o vînătoare pe domeniul regal Mînăstirea.

S'a vânat porci-mistreți și câteva vulpi.

După amiază Regele a vizitat Oltenița, admirând Dunărea înghețată; iar seară s'a înapoiat în București.

Sporire de taxe vamale

București 26.— Guvernul a hotărât să sporească tariful vamal la importul fontei și a semi-fabricatelor din fier și oțel, cu scopul ca fabricele noastre să ia aceste produse din interior.

Se vor mai spori taxele de import la plumb și automobile. In schimb, guvernul va controla prețul fabricatelor interne, pentru a se evita specula.

INFORMAȚIUNI

x **Alegerea eparhială.** — Rezultatul la secția *Tg Frumos* este următorul:

D. O. Racoviță	1994	voturi
„ C. Ifrim	1598	„
„ Gh. Ghiriţescu	1024	„
„ D. Dimitriu	899	„
„ C. Platon	461	„
„ I. Roman	183	„
„ Dr. Răpeanu	167	„

Primii doi au fost declarați aleși.

x *Decorarea unui polițist* — Mâine dimineață va avea loc o impresionantă ceremonie la poliția locală. D. col. Iliescu inspectorul gardienilor publici, sosește mâine în localitate pentru a decora pe gardianul public Dragan Stejar, care a fost rănit în timpul unei lupte cu banditii.

Solemnitatea va avea loc în prezența d-lor chestor Cristea, director Teodoru, cpt. Oprescu, funcționarii superiori ai poliției, gardieni și un pluton de jandarmi.

x Cercul cultural-muzical „Amiciția" a organizat un ceai dansant urmat de sarabandă, în saloanele Sport și Muzică, pentru Duminică 28 crt. ora 4 p. m.

Jazul cercului, bufet Scandinav și orchestră clasică la bufet.

Intrarea strict cu invitații.

x Până Luni 28 crt. ieșenii mai pot vizita expoziția de pictură a talentatului *Adam Balțatu* din sala „Ileana" a librăriei „Cartea Românească".

x Expoziția de sculptură a d-lui *Gabriel Popescu* din sala „Palmier" str. Lăpușneanu, continuă a fi zilnic frequentată de un numeros public.

x **Conflict de muncă la Abator.** — Un conflict de muncă s'a declarat de câteva zile la Abator. Intre engrosiști de carne și lucrători era o înțelegere ca să li se plătească acestora din urmă salariul, parte în bani, parte în carne pe care ei o desfăceau la diferiți trunchieri.

In ultimul timp însă, serviciul sanitar al orașului a interzis acest comerț. Lucrătorii au cerut atunci engrosiștilor să le plătească salariul complect, în bani. Cum aceștia refuză, lucrătorii amenință cu greva.

D. sub-inspector al muncii Berbiceanu și ajutor de primar Horga au intervenit pentru aplanarea conflictului.

Nu s'a putut ajunge însă la nici o înțelegere. Mâine urmează să aibă loc o nouă întrevedere între ambele tabere.

x *Un început de incendiu* s'a declarat azi după amiază la ora 2, în strada Cuza-Vodă No. 46, la d. avocat B. Weissman.

Dela un coș defect s'a aprins o grindă. Focul a fost imediat localizat de pompieri.

x Sâmbătă 27 Februarie a. c. ora 7 p. m. va avea loc în Aula Universității conferința d-lui Prof. Universitar O. Tafra i despre „Biserica Domnească dela Curtea de Argeș" și „Intemeierea Principatului Munteniei".

Această conferință este dată în folosul Cercului Studențesc „Ștefan-Vodă".

x Dl. Vasile Hrițcu, a fost numit în postul de șef al stației C. F. R. Podul Iloaiei, în locul d-lui Costinescu, pensionat.

x *Un nou azil de bătrâni.*— Primăria a luat inițiativa înființării unui azil de bătrâni.

Înștiințată despre acest fapt, principesa Olga Sturdza a oferit primăriei, pentru acest scop, un imobil din triajul de orfani „Regina Maria".

Lucrările de amenajare vor începe imediat, urmând ca prin Aprilie sau Mai azilul să înceapă a funcționa.

x Primăria Podul-Iloae a decis eftenirea prețului pâinei cu 0,50 lei la kilogram. Astfel pâinea de cal. I-a se vinde cu 6 lei kgr. iar cea de cal. II-a cu 4 lei kgr.

x *Frumusețea* e una din cele mai puternice arme ale femeei. Crema de zi *Khaya* vă face și vă menține frumoase! Depozit: Farmacia Polak, str. Ștefan cel Mare.

x „Crema de lăcrămioare" se vinde numai în borcane și cutii originale cu inscripția: Laboratorul și Farmacia Dr. Beceanu. Cereți numai ambalajul original!

ORA 3

Chinejii înregistrează noul succese

Violente lupte lângă Șangai

Londra 26.—Astăzi dimineață, chinejii au atacat și au câștigat cea mai mare parte din terenul ocupat de japoneji.

Artileria chineză a activat foarte violent, luând pe japoneji prin surprindere.

Infanteria chineză a recucerit satul Ciang-Wang, care-i un morman de ruine.

Comandamentul japonez pregătește un contra-atac.

Scandalul dela Universitatea București

D. Bazilescu exclus din Senatul universitar

București 26.— Senatul universitar a hotărât să nu mai primească la ședințe pe d. prof. N. Bazilescu, deoarece nu mai este pro-rector.

Prin aceasta sporește conflictul cu d. Iorga.

D. Bazilescu nu renunță; ci se va adresa justiției.

Senzațional caz de falș

în acte publice

Constanța 26 — La percepția Tekirghiol se descoperiseră însemnate fraude puse în seama perceptorului Crăciun.

S'a dresat un raport cu rezultatul anchetei, care a fost înaintat Ad-ției Financiare Constanța.

Aici însă s'a săvârșit un falș îndrăzneț. Un funcționar a schimbat raportul.

A fost sezisat parchetul și s'au operat unele arestări. Cercetările continuă.

DIVERSE

— Astăzi la prânz s'a întrunit Sfatul parlamentar al partidului naț.-țăr. sub președinția d-lui G. G. Mironescu.

S'a examinat proectul de conversiune. La ora 3. p. m. ședința era în continuare.

— Diseară la ora 7 și jum. după ședința Camerei, se va întruni Consiliul de Miniștri, pentru a examina situația internă.

— Din Washington se anunță că Senatul american e pe cale a admite libertate în Statele-Unite pentru fabricarea și consumul berei, cu 4 la sută alcool.

STIRI POLITICE

D. GOGA TRECE LA ACȚIUNE SEPARATĂ

Un manisfest către partid, — ca să-l urmeze

București 26.— Eforturile d-lui Goga pe lângă d. mareșal Averescu, spre a-l decide să-și schimbe atitudinea, au rămas zădarnice.

D. Goga

D. Goga a decis să-și ia complectă libertate de acțiune față de disciplina de partid; și de astăzi înainte va întreprinde o acțiune personală. In curând va lansa un manifest către partidul poporului, rugând membrii să aleagă între politica lui și politica Mareșalului.

D. Goga nu urmărește răsturnarea mareșalului din șefie; dar vrea ca partidul să afirme altă atitudine față de Coroană. Pentru membrii care nu-l vor aproba, d. Goga se va degaja de orce obligațiune politică.

*

Ieri la Cameră a avut loc o lungă întrevedere între d-nii Mihalache și Goga.

*

Astăzi la ora 7 seara se întrunește Consiliul de Miniștri, sub președinția d-lui Iorga.

Biroul național-țărănist a hotărât ca congresul regional ardelenesc să aibă loc în ziua de 20 Mart la Cluj; congresul vechiului regat la 27 Mart la București; iar congresul general al partidului în luna April la București.

Dr. Lupu la Palat

D. Dr. N. Lupu, șetul partidului țărănesc, a fost primit ieri la prânz în audiență de M. S. Regina Maria.

Săptămâna viitoare, d. dr. Lupu va fi primit în audiență de Rege.

Duelurile

Martorii d-lor I. Lugoșanu și ing. Mareș n'au căzut la înțelegere în ce privește ieșirea pe teren.

Martorii d-lui Mareș obiectează că clientul lor a făcut o critică parlamentară și deci nu este cazul ieșirei pe teren. O nouă întrunire a martorilor va avea loc astăzi.

Guvernul pregătește

o nouă curbă de sacrificiu?

Ziarul „Ordinea Nouă" scrie:

„Se știe că la ministerul de finanțe au fost numite două comisiuni: una pentru armonizarea salariilor și alta pentru armonizarea pensiilor.

Ambele comisiuni au fost puse sub președinția d-lui Zamfir Brătescu, subsecretar de Stat la finanțe.

„Aceste comisiuni se vor întruni de două ori pe săptămână.

„Intrucât guvernul intenționează să aplice o nouă curbă de sacrificiu, se prevede că se vor produce în aceste comisii discuții furtunoase, întrucât unii din membrii comisiilor sunt hotărâți împotriva unui nou bir pus pe slujbașii Statului.

„D. Brătescu, deși funcționar de carieră, va avea sarcina ingrată să susțină în cele două comisiuni, punctul de vedere al guvernului, care proectează de pe acum rectificarea celor două bugete de pe anul abia început.

„Această cauză explică decе bugetul general al Statului pe 1932, n'a fost încă tipărit până azi..!"

x **Părinți** iarăși amenință Scarlatina! Păziți-vă copiii contra epidemiilor întrebuințând: Oleul Preventiv și Gargara Phenoxil sau Soluția Milne. Depozit Farmacia Werner Iași.

13

Cetățeni turbulenți

arestați de poliție

Poliția a arestat câțiva locuitori care se „ocupau" cu terorizarea cetățenilor.

Iată împrejurările prin care această bandă a putut fi arestată.

D. Ion Ignătescu, ajutor de pictor la Teatrul Național, domiciliat în strada Simion Bărnuțu Nr. 23, a reclamat poliției că familia David, din aceiaș stradă, No. 25 amenință pe el și pe ai săi cu moartea și că le va da foc casei.

Dar după cum se plânge Ignătescu, vecinii lui Gh. David, Maria David, Zamfira David și Catinca David nu se mulțumeau numai cu amenințările.

Reclamantul arată că în dese rânduri i-au fost chiar sparte geamurile.

Sezisată de această plângere, poliția a trimis la casa lui David pe agenții Voișel și Petcu Teoder, însoțiți de câțiva jandarmi.

Aceștia aveau ordin să aresteze pe amenințătorii d-lui Ignătescu.

Familia David, la sosirea agenților, s'a barcadat în casă. Agenții s'au reîntors fără rezultat.

D. chestor Cristea, însoțit de d. căp. Oprescu și de jandarmi, a reușit în cele din urmă să aresteze întreaga bandă.

Cei arestați sunt: Gh. David, Zamfira David, Maria David, Catinca David, Gh. Rezu, Al. Rezu, Petru Liboceanu, Cezar Frunză, D-tru Șerban și Ion Crețu.

Ei vor fi cercetați. Rep.

Un om viu, mâncat de câni

Oribilul caz din București

București 26.— Un caz oribil s'a întâmplat ieri, în următoarele împrejurări.

Gardianul public D. Mărculescu le etate de 32 ani, domiciliat în str. Viitor 6, a ieșit ieri după amiază în curte, după treburi. La un moment dat a fost cuprins de un acces de cord și a căzut în nesimțire.

Doi câni vagabonzi și flămânzi s'au apropiat de bolnav și au început să-l sfâșie. Animalele i-au mâncat urechile și nasul; apoi au început să-i mănânce obrajii.

Femeia Ana Toni, concubina lui Mărculescu, ieșind și ea în curte, a văzut oribilul spectacol. A alungat câinii și a adus victima în casă, cu capul devenit o rană sângerândă.

După câteva minute de agonie, nefericitul gardian a încetat din viață.

Trotzki vine în Cehoslovacia

Praga 26.— Guvernul ceh are intenția să îngăduie, lui Trotzki și familiei lui, de a intra în Cehoslovacia pentru a face o cură de 8 luni într'o stațiune balneară.

Dar cu condiția ca, după acest termen, să se înapoieze în Turcia.

Violentă explozie la Galați

6 răniți

Galați 26. — La atelierul de tinichigerie al d-lui Rubin Goldenberg din str. Al. Machedon 4, a făcut explozie un cazan cu soluție pentru galvanizat.

Proprietarul atelierului și 5 lucrători, serios răniți, au fost transportați la spital.

Inginerii ieșeni protestează

contra agresiunii din Parlament

In ședința de Joi 25 c., cercul regional Agir a luat atitudine, față de jignirea adusă în Parlament unui Inginer care a fost lovit pe când demasca dela tribună manoperile oneroaselor contractatate și în deosebi cel suedez.

Inginerii ieșeni, au trimis colegului lor ing. *Mareș* deputat, următoarea telegramă:

„Cercul agir ieșean, în ședință plenară, solidarizat cu părerile Domniei Voastre, în chestiunea onerosului contract suedez, înfierează agresiunea suferită".

Președinte
Inginer Inspector general
I. TZ'NTZU

INFORMAȚIUNI

x Creditorii falitului M. Iacobovici sunt invitați a se întruni Duminică 28 Februarie crt. la ora 10 dim. în sala Camerei de Comerț urmând a se lua hotărâri decisive pentru revendicarea creanțelor.

x Comitetul școlar al școlii primare „V. Adamachi" din localitate, cheamă în adunare generală pentru ziua de 6 Martie ora 3 d. a., pe toți părinții și reprezentanții legali ai copiilor precum și pe toți acei ce se interesează de bunul mers al acestei școli.

In caz că la 6 Martie nu se adună numărul de membri prevăzut de Legea comitetelor școlare adunarea se va ține cu orice număr de membri în ziua de 20 Martie a.c.

x Comitetul Orfelinatului Evreesc invită pe această cale membrii și donatorii instituțiunei la ceremonia căsătoriei religioase a orfanei din razboi *Eva Fischler* cu *d. S. Herșcovici*, ceremonia ce va avea loc în ziua de 28 Febr. ora 6 p. m. în localul Orfelinatului din str. Gh. Mârzescu.

x **Un mare succes în comerțul ieșan.**—Iașul este în ultimul timp vizitat de multă lume din provincie, cu scopul de a cumpăra bine și eftin la expoziția din localitate. Insă, după convingerea publicului ieșan cât și a vizitatorilor din provincie, realitatea este că articolele de manufactură și galanterie, calitățile cele mai fine și cu cele mai eftine prețuri se pot cumpăra numai la magazinul Carol Kratenstein „La Mâna de Aur" str. I. C. Brătianu 159. Cine nu s'a convins încă, se poate convinge printr'o singură vizită.

DE INCHIRIAT dela 23 Aprilie crt. un apartament compus din hall, cinci camere mari, odae de bae instalată, scară de mozaic și tot confortul necesar. Informațiuni la d. M. H. Goldner în acelaș imobil str. Gh. Mârzescu 9.

RĂCELI-GRIPĂ

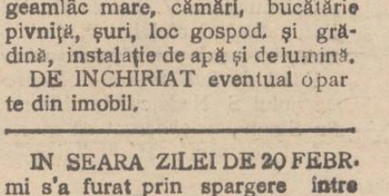

TESTA
VINDECĂ

AZI LA CINEMATOGRAFELE GHELTZER și AL NOSTRU
3 mari filme mondiale 3
AZI DANSEAZĂ HARIETTA cu *Lya Mara*
AD MUSAI
(DER EBIGER GEBEIT)
vorbit și cântat în idisch
și
Contrabandiștii din NEW-YORK
în luptă cu
BANDA LUI CAPONE

DE VÂNZARE casele din str. Asachi No. 8 având 6 camere, un geamlâc mare, cămări, bucătărie pivniță, șuri, loc gospod. și grădină, instalație de apă și de lumină.
DE INCHIRIAT eventual o parte din imobil.

IN SEARA ZILEI DE 20 FEBR. mi s'a furat prin spargere între altele și o geantă cu acte acceptе și altele. Persoana care le va găsi este rugată a mi le aduce contra unei recompense, în cas contrar le declar nule și fără valoare în mâna oricui s'ar afla.
D. STAERMAN
Str. Col. Langa No. 3

ANUL XXVIII No. 7450

3 LEI EXEMPLARUL

DUMINICA 28 FEBRUARIE 1932

ABONAMENTE

Fundațiunea „Regele Ferdinand I"
București
Str. Știrbei Vodă 3
(Adm. Dom. Coroanei)

OPINIA

ZIAR POLITIC COTIDIAN

ANUNCIURI
se primesc la toate
AGENȚIILE DE PUBLICITATE
și la
ADMINISTRAȚIA ZIARULUI
Iași. — Strada Lăpușneanu 37

Telefoane: Redacția 391, Administrația 394, Serviciul de noapte 367

FUNDAȚIA „REGELE FERDINAND I"

DISCUȚII ȘI PĂRERI

Lipsește autoritatea MORALĂ

Trebue să mărturisesc o adevărată plăcere pe care o simt când am ocazia să scriu câteva rânduri pentru „Opinia" din Iași, și nu fiindcă aceasta mi-ar aminti o colaborare zilnică de acum douăzeci de ani, dar fiindcă la această tribună atât de apreciată de publicul moldovan, se respectă orice părere dezinteresată, chiar dacă ea n'ar fi pe placul multora.

De aceea pot scrie în voe aici cât a fost de apreciat gestul spontan de revoltă al d-lui George Brătianu care cel dintâi a luat cuvântul în Cameră să se împotrivească proiectului de împrumut forțat pentru finanțarea conversiunei datoriilor agricole și care a avut curajul să scrie „suflă vânt de nebunie" în acel scurt dar mișcător apel către populația întreagă, afișat în Capitală imediat după depunerea proiectului. Câtă dreptate a avut, a dovedit-o faptul că după două zile toate partidele politice mari și mici au făcut declarații categorice în contra acestui proiect.

Ceea ce însă nu s'a accentuat destul cu această ocazie, este monstruozitatea scut'rei de la proiectatul împrumut forțat a posesorilor de numerar. Interesante personagii trebue să fie acei care țin ascunse cele zece sau douăsprezece miliarde de lei hârtie ce lipsesc de pe piață, ca să fie apărate chiar de această așa numită „contribuție națională"! Se pretindea să fie puși la contribuție pentru ajutorarea și salvarea proprietarilor agricoli înșiși acești proprietari agricoli. Se cerea apoi să contribue proprietarii de imobile urbane, de rente, de acțiuni, toți posesorii de avere, toți, absolut toți... afară de deținătorii de numerar.

Suflă vânt de nebunie, *dar și vânt de nerușinare!*

Orice categorie de cetățeni cu aceleași interese se organizează în grabă, se adresează ministrului de resort și cere o lege de protecție. *Dacă ministrul n'are interese contrare* legea e gata. Studenților în drept nu le place legea avocaților și cer ministrului de justiție s'o modifice cum vor ei. Ministrul n'are nimic de pierdut personal și vrea să fie gentil. Legea se modifică.

Chiriașilor li se pare că legiuitorul din ultimii ani nu i-a mai protejat destul, fac o listă întreagă de cereri și o prezintă ministrului de justiție. Aceasta n'are ce pierde și vrea să fie gentil.

O altă lege de interes particular! Și așa mai la toate ministerele.

Scandalul cu noua lege pentru reducerea taxelor vamale pe zahar a indignat pe toți oamenii obiectivi. Două tabere de interesați furioși, erau aproape să se încaere.

La orice legiferare nu vezi decât interesul personal al cuiva sau al câtorva.

Nicăeri nu vezi susținându-se interesul general. Acesta, s'ab aparat, se pierde. In democrația de astăzi fiecare se jenează să-l mai apere, parcă s'ar compromite.

Legile se fac sub presiunea celor interesați, uneori se modifică de frica altor interesați, alte ori nu se modifică la stăruința unor profitori sau se modifică la stăruința altora. Inițiativa parlamentară servește de o bucată de vreme tuturor intereselor mărunte.

Autonomiile servesc interesele de breaslă. Profesorii universitari își pregătesc de câteva zile o nouă lege. Care credeți că sunt punctele ei principale? Ca domnii profesori să nu poată fi scoși la pensie niciodată și nu cumva să li se suprime taxele de examene din care se îmbogățesc în dauna părinților săraciți ai studenților, fără viitor. Laboratoriile și bibliotecele nu pot fi întreținute din lipsa de fonduri. N'are nici o importanță. Ei cer noi catedre, conferințe, asistențe, pentru rude și prieteni. Statul trebue să plătească toate capriciile și toate interesele celor care au ocazie să legifereze.

Numai că statul a început să plătească greu. Restanțele lui au nenorocit atâtea familii; au distrus comerțul. Creditul nu mai există. Lipsa de încredere se generalizează. Guvernanții însă, sunt senini.

La București, domnilor sunt bani. Iar dacă nu sunt... se cere din provincie. Dacă însă, suferind ceri un împrumut forțat pe numerar ești „alarmist"; dacă propui un împrumut forțat pe orice avere în afară de numerar, ești mare financiar...

Suflă vânt rău!

VICTOR CRISTOFOR

Din umbrele istoriei
Un jaf regal în vechiul Egipt

Ziarele londoneze publică câteva declarații interesante ale doctorului Pendlebury, unul din membrii expediției arheologice din Egipt.

Intre altele arheologul englez a relatat un fapt cu adevărat senzațional, descoperit recent:

Vestitul faraon Tutankamon, al cărui mormânt a făcut atâta vâlvă în lumea istorică, avea un socru anume Meng Kara.

După moartea acestuia, Tutankamon a pus să i se spargă mormântul, a scos deacolo toate odoarele și le-a dus în palatul său.

Apoi, a dat ordin ca să se șteargă numele de Meng Kara de pe toate clădirile și să se scrie numele său pe ele. In acest fel Tutankamon și-a început domnia.

Și fapta careia i se zice jaf și profanare dacă-i comisă de particulari, a devenit probabil „act de guvernământ" când a comis-o faraonul...

UN AUSTRALIAN IMITATOR AL LUI GANDHI DAR FĂRĂ SUCCES

Gandhismul tinde să devie o modă. Ziarele străine semnalează în toate coloniile, apariția a câte unui profet care se crede chemat să îndemne la nesupunere și la întoarcere la haina națională.

Insă nu toți au succesul lui Gandhi. Astfel la Melbourne (Australia) a apărut într'o zi un grup de oameni, îmbrăcați în haine primitive, băștinașe. Conduși de un anume Epis, ei au trecut străzile în procesiune.

In loc să-i urmeze însă, populația i-a luat la goană, crezând că e vorba de niște nebuni. Ei au fost duși la poliție, unde li s'au dresat câte un proces verbal de atentat la bunele moravuri și altul de turburare a ordinei publice. După această întâmplare, Epis și ai lui, s'au lăsat de... Gandhism.

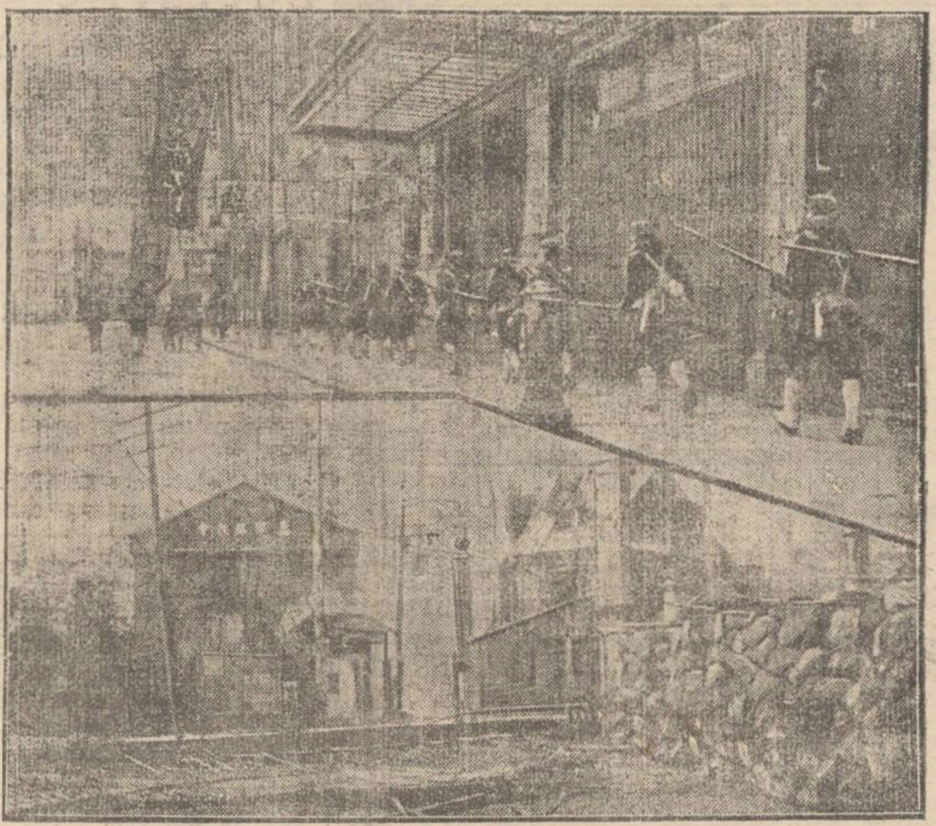

Scene din războiul chino-japonez

Sus: Trupe din marina japoneză pornind la atac pe străzile orașului Șapei (cartierul chinez al Șangaiului).

Jos: parapete improvizate de japoneji, lângă calea ferată Șangai—Woosung.

Actualități politice

Oportunismul
în chestia Conversiunii

D. Argetoianu a înțeles bine situația când a scomptat că va trece legea Conversiunii, într'o formă sau alta. Șeful real al guvernului a fost sigur că partidele care se sprijină pe corpul electoral, nu vor risca a-și creia situație defavorabilă în masele rurale; și că deci — cu critici și cu rezerve — vor vota Conversiunea.

Așa fac liberalii; și tot așa național-țărăniștii.

Liberalii au amenințat că se retrag din comisia specială. Dar au rămas. Iar acum au declarat că votează Conversiunea.

Motivul electoral și a făcut efectul. Și d. Argetoianu răsuflă surâzător. Va închide, cu fața curată, sesiunea parlamentară. Ș poate că guvernul va mai trăi până la toamnă.

*

Ar mai fi o explicație a atitudinei liberale: intenția să mențe actualul guvern, pentru a evita o combinație pestriță, de succesiune, — vre-un cabinet Goga (cum se șoptește).

Nădejdile d-lui Goga

D. Octavian Goga e în plină agitație politică. Se pare că nutrește speranța de a juca un rol important în viitoarea (și apropiata) guvernare.

In asemenea cerc de preocupări, și posedând oarecare indicii optimiste, se înțelege că d. Goga e gata să se despartă de d. mareșal Averescu, — odată ce consideră „puterea" ca cel mai convingător argument.

Dar dacă d. Goga va rămâne decepționat, după luarea libertății de acțiune?

A mai pățit-o așa și d. George Brătianu... **X.**

IN PAG. 4-a
ULTIMA ORA

DIN TOATĂ LUMEA

Păcăleala unui soț gelos — Un caz nostim s'a întâmplat zilele acestea la Hamburg (Germania).

Dr. Rasch își bănuia nevasta. Deaceia a pus câțiva detectivi s'o spioneze.

Intr'o zi, unul din detectivi i-a comunicat că ar fi văzut pe soția lui intrând, împreună cu un domn într'o casă de întâlniri.

Doctorul Rasch a telefonat acasă. Soția lui, într'adevăr lipsea de la domiciliu. O confirmare deci a vorbelor detectivului.

Imediat dr. Rach a închiriat un automobil de piață, s'a îmbrăcat cu hainele șoferului și s'a postat în fața casei de întâlniri.

După câtva timp o păreche a ieșit din casă, și a chemat un taxico. Femeia avea un voal gros pe față. D-rul Rasch a tras mașina la scară.

Improvizatul șofer a închis politicos ușa automobilului, profitând de acest prilej ca să arunce în cupeu un burete muiat în cloroform.

Câteva minute după ce automobilul s'a pus în mișcare, pasagerii au adormit.

D-rul Rasch și-a îndreptat mașina spre cea dintâi circumscripția polițienească, și a cerut comisarului să constate flagrantul delict. Acesta însă a constatat că femeia adormită în brațele bărbatului... nu era soția doctorului Rasch, ci o altă doamnă!

Chestiunea a avut un epilog foarte încurcat.

Cei doi amanți au stat în spital vreo lună de zile, intoxicați de cantitatea enormă de cloroform înghițită; iar doctorul Rasch a fost arestat pentru răpire și otrăvire.

In plus, chestia s'a încheiat și cu două divorsuri: soția doctorului Rasch a cerut despărțenie de soțul ei; iar soțul d-nei adormită în automobil, a făcut la fel.

*

Hotărât să moară.—H. Law din Stockholm s'a săturat de viață și deaceia a hotărât să și-o curme. A încercat de opt ori să se sinucidă, însă mereu era salvat.

Dar într'o zi Law a fost găsit spânzurat.

La autopsie s'a constatat că nenorocitul avea în viscere 14 feluri de otrăvuri. Totodată vinele de la mâni îi erau tăiate. S'a putut stabili că Law a amestecat cele 14 otrăvuri și le-a consumat dintr'odată. Temându-se că ar putea fi salvat, și-a tăiat vinele și apoi s'a spânzurat.

In buzunarul hainei s'a un găsit bilet cu următorul conținut:

„Cred că de data asta am tras chiulul medicilor."

*

Pirați pe Rin.—N'au dispărut încă pirații din Europa.

Intr'adevăr, vapoarele cu mărfuri care circulau pe fluviul Rin erau atacate de două vaporașe înarmate, în apropiere de orașul Duisberg. In acest chip, patru vapoare au fost scufundate; iar alte șase jefuite.

Recent, pirații au putut fi prinși, datorită unui denunț.

S'a constatat cu acest prilej că ei se adăposteau într'o peșteră de pe malul Rinului. Iar cele două vaporașe ale lor erau inscrise ca vase comerciale în arhivele soc. fluviale.

*

Proces original. — Este o vină să te crezi iubit de o fată? La chestiunea aceasta va avea să răspundă justiția vieneză, în cazul următor:

Tânărul Heinrich Spielthal se afla la un bal cu mai mulți prieteni. La un moment dat a trecut pe lângă dânșii o fată. Heinrich a spus cu glas tare:

— „Vedeți, fata asta mă iubește foarte mult".

Fata a auzit. Și simțindu-se jignită, l-a dat în judecată pe Heinrich.

Rămâne de văzut ce va spune justiția.

IDEI ȘI FAPTE

Se impune înființarea
unui institut de orbi și surdo-muți la Iași

In împrejurările tragice de față, cetățenii se achită cu mare greu de obligațiile pe care i le impun calitatea de părinți; acea privitoare la cultivarea copiilor.

Toți acei care au ochi să vadă și inimi să simtă, vor deduce desigur împreună cu noi, că majoritatea părinților se desinteresează complect de educația odraslelor lor. Cei mulți au în prezent o singură și copleșitoare grijă: de a astupa gurile micuților flămânzi, care nu vor să știe de supraproducție și șomaj. Pentru atâția e de nerezolvat problema chinuitoare: de unde să mai ciupești câțiva gologani, pentru a ascunde cât de cât goliciunea copilașilor? Unde mai încape aici cealaltă grijă, de a veghea ca micuții să învețe bine carte?

Tatăl și mama, hărțuiți în permanență de nevoi și lipsuri, își trimit copilul (dacă'l trimit) la școală primară și-și spală săracii mâinile, lăsând totul pe seama domnului învățător. Iar acesta din urmă nu-și primește leafa la timp, etc, etc..

Am fost deci plăcut impresionați, primind recent vizita unui grup destul de numeros de părinți, care au venit să ne solicite concursul întru susținerea revendicărilor lor juste: sunt părinții copiilor orbi și surdo-muți.

Ne-a fost dat să constatăm cu acest prilej, cât de mare poate fi dragostea unor părinți pentru copiii lor; mai ales atunci când aceștia sunt grav bolnavi ori infirmi.

„—Știți bine—ne-a spus un tată îndurerat—că părinți ieșeni ai copiilor surdo-muți sunt siliți să-și ducă copilașii tocmai la Cernăuți. E acesta un chin insuportabil și pentru noi și pentru micuții noștri scumpi. Căci, va dați oare seamă, cât de dureroasă e despărțirea între noi?

„Cei cu adare de mână, adică cei puțini, se mai duc din când în când la Cernăuți ca să-i îmbrățișeze și să-i alinte pe micii martiri. Cei mulți, cei săraci nu-i văd cu ani.

„Nu-i de competința mea să critic felul cum sunt înstruiți copii noștri; dar chiar dacă educația ar fi una desăvârșită, tot n'am înceta să solicităm celor în drept să înființeze un institut asemuitor și în orașul nostru. Până și Focșanii au un asemenea așezământ. De ce sufere așa dar, tocmai Iașul nostru, un centru atât de important, care numără zeci de copii orbi și surdo-muți?

„Nu mai putem îndura mult; vom fi siliți să-i luăm acasă și să-i facem covrigari și treigheri în hală."

Sunt fără îndoială, prefect întemeiate doleanțele părinților în chestie. Să nu se pară totuși ciudat că tocmai noi găsim timpul ca oportun unor asemenea preocupări. Ca să ne mărginim numai la enumerarea problemelor de ordin strict local, sunt atâtea de înfăptuit în urbea aceasta, uitată de Dumnezeu: asfaltarea orașului, o brutărie model, repararea radicală a conductei de apă.

Ascultând însă cu atenție cuvenită argumentările solicitanților, ne-am dat seama că e nevoie doar de puțină bunăvoință, pentru ca înființarea institutului să devie un fapt concret.

Pentru început, ei cer numai ca municipiul să le pună la dispoziție un local modest, acordând gratuit apă și lumină. Mai roagă pe parlamentarii Iașului să intervină la Ministerele de resort pentru încuviințarea înființării unui institut de orbi și surdo-muți.

Cât privește întreținerea și subvenționarea corpului didactic, părinții vor face cu drag tot ce le va sta în putință spre a contribui la crearea fondului necesar. Și astfel Iașul s'ar putea mândri cu un așezământ de o netăgăduită utilitate publică; iar bieții părinți ai unor copii nenorociți nu vor mai fi siliți să smulgă din sufletele lor chipurile unor osândiți fără vină.

I. I. b.

Mișcarea intelectuală

Filosofia morții la Platon
Conferința d-lui Cezar Papacostea, profesor universitar

Cercul studențesc dorohoian de sub președenția d-lui V. Nicolaevici stud. la Facult. juridică din localitate, a organizat un ciclu de conferințe universitare, unde în afară de studențime se dă posibilitatea cu modul acesta și lumii particulare să asiste la expunerile de strictă competință a d-lor profesori specialiști, cari au binevoit să se înroleze și'n puținul timp de repaos în slujba științei și datoriei. Astfel, Duminecă 21 Febr. a. c. șirul conferințelor a fost preluat de Dl. *prof. C. Papacostea,* tratând în prezența unui asistențe numeroase, despre *Filosofia morții la Platon.*

Distinsul conferențiar într'o caldă atmosferă sufletească, intră ușor în gândirea marelui Platon, arătând că termenul morții asociat în filozofie este un termen brutal. Filozofia ca produs al inteligenții și reflexiunii este un domeniu subînțins tuturor gândirilor creatoare. O asemenea personalitate a fost Platon, care dimpreună cu Aristotel spun că ultimul scop și cel mai înalt al individului este cunoașterea deplină a ceace există.

Omul este contemplator și interpretator al marei operi divine și că numai cu scopul acesta de strictă îndeplinire l-a lăsat D-zeu pe lume.

In om filozofia se prezintă sub concepția mitico-religioasă despre Univers, individul luând parte la filozofie prin reflexiuni, iar la mitologie și religiune prin credință. Credința simplă, absurdă în sine a stat multă vreme la popoarele antice într'un raport antagonic față de filozofie, care și ea isvorește tot din viața sufletească a omenirii.

In filozofia greacă punctul cel mai negru de atingere cu religia este osândirea și executarea lui Socrate ca disprețuitor al zeilor și corupător al tinerimii antice, care — în senz individualist — lupta și ea după indicațiunile maestrului împotriva credinței comune, pentru libertatea proprie și ideia nouă a spiritului colectiv.

Problema morții e desbătută în filozofia lui Platon, în așa zisa Trilogie filozofică.—Trilogia morții —sinteza apărării lui Socrate, acuzat de ireligiozitate față de tinerii atenieni în fruntea cărora se găsea Kriton elevul acestui celebru acuzat. Socrate a fost socotit părintele filozofiei morale.

Opera „Foedon" exprimă gândirea lui Socrate și Platon despre moarte. In cele 30 zile cât a fost închis Socrate înainte de executare, a cugetat mult asupra morții, căci s'a simțit foarte aproape de ea. Din clipa aceia, când a simțit că-i sortit trecerei în lumea lui Hades, a ținut lungi sfaturi și învățături discipolilor, despre moarte și nemurirea sufletului. Sufletul —spunea el—se duce din clipa morții; se duce din corp—haina lui vremelnică și materială,—mergând undeva în sus către ceace-i perfectibil cu el, trăind în veșnicie cu cei veșnici.

Platon, transportă din mitologie teoria sufletului și teoria nemuririi în filozofia vremii sale. In concepția mitologică a religiei cosmosul, n'avea un sistem unitar capabil de rezistență în fața cugetătorilor din sec. V a. chr. n.

Faptul acesta a dat posibilitate și curs liber filozofiei să ajungă lesne la o libertate proprie până la afirmarea Dogmatică a creștinismului.

Concepția mitologică a religiei este o creațiuue a fantaziei, care îmbină poetic și intuitiv noțiunile psihologice amplificate și raportate la o lume de închipuiri create de ea, o lume transcedentată. Cel mai optimist dintre toate popoarele lumii antice—poporul grec — în vremea expanziunii sale intense din sec. V, a găsit în Platon cuge-

(Continuare în pagina II-a)

SUNT OARE VINDECABILE BOLILE DE PLAMANI?

La astmă, bronşite, tuse învechite, mucozităţi, răguşeli de lungă durată,

fiecare trebuie să citească broşura cu titlul de mai sus. Autorul dl. Dr. Med. Guttmann, fost medic şef al Sanatoriului Finsen, arată în această broşură, în termeni populari, căi naturale pentru înlăturarea acestor boli grele. Fiecare bolnav primeşte broşura la cerere, în mod absolut gratuit şi franco. Scriţi o cartă poştală (francată cu lei 6) cu adresa exactă la: PUHLMANN & Co., BERLIN 825, Müggelstrasse 25—25 a.

Călătoria gratuită la Târgul de Mostre din Lipsca

Târgul de primăvara 1932

Contravaloarea pentru călătorie se restitue. Informaţiuni la: Reprezentantul onorific pentru Moldova

SAMY BRUCK Iaşi
Bul. Ferdinand 9—11

Târgul general 6—12 Martie Mare le târg technic şi de construcţii 6—13 Martie, Târgul de Textile 6—9 Martie, Mobile şi Sport 6—10 Martie.

Vizitaţi Standul nostru de la Târgul de Mostre din Iaşi Palatul Traian

România
Corpul Portărelor Trib. Iaşi
Publicaţiune No. 47
Anul 1932 luna Februar e 26

Se publică spre cunoştinţa generală că conform adresei No. 6188 | 1932 a jud. ocol 2 Urb. Iaşi se va vinde prin licitaţie publică în ziua de 4 Martie 1932 ora 8 dim. averea mobilă definitiv sechestrată cu procesul-verbal No. 922 | 931 dela debitorul Pancu Ghetler din Iaşi str. I.C. Brătianu No.5 vechi la pretenţia Băncei Cooperative de Credit Mărunt şi Economie S. A. Iaşi averea compusă din: 1. un candelabru cu 12 lumini alămit, 2) două sfeşnice bisericeşti de sfântă masă de alamă. Iar în aceiaşi zi la ora 9 dim. dela debitorul Emil Kaiserman din Iaşi str. Uzinei No. 25 averea mobilă sechestrată cu Procesul Verbal No. 922 bis | 931 şi compusă din: 1) un bufet suprapus de culoarea maro închis partea de sus cu 2 portiţe de sticlă şi o oglindă ovală şi altă oglindă dreptunghiulară, partea de jos cu masa de pâine 2 saltare şi 2 portiţe, 2) una canapea cu spătar îmbrăcat cu iută.

Vânzarea se va face în Iaşi strada I. C. Brătianu No. 5 şi Uzinei No. 25 la domiciliile debitorilor pe bani gata şi în asistenţa comisarului respectiv.

Şef Portărel, Bazali.
Secretar D Stancov

GRIPĂ

RĂCELI

COMBATE „TESTA"

NOU !! NOU !!

A apărut ultimul volum al d-lui

C. STERE

„In preajma revoluţiei"

De vânzare la toate chioşcurile de ziare, precum şi la depozitul de ziare S. Peretz, str. Unirei No. 9.

In editura „Adevărul"
a apărut

„DORINA"

Roman de L. LEONEANU,— un merituos fiu al Iaşului.

De vânzare la toate chioşcurile şi la depozitul de ziare „Peretz" din str. Unirei 9.

Preţul Lei 40

FAG 650 MIA
CER 580
RESTURI 450
Calitatea I, uscate tăiate
Cântar garantat
Fabrica Waisman
Strada Moara de Foc 22—26
telefon 229.

x Doctorul BRENER *specialist mamoş*, boli de femei, consultaţii de la 2 până la 4 p. m.

România
Corpul Portărelor Tribunalului Iaşi
Publicaţiune No. 48
Anul 1932 luna Februarie 26

Se publică spre cunoştinţa generală că conform adresei No. 6185 | 932 a judec. Ocol II Urban Iaşi se va vinde prin licitaţie publică în ziua de 4 Martie 1932 ora 10 a. m. averea mobilă sequestrată cu Procesul Verbal No. 4421 | 930 dela debitorul Itic Herş din Iaşi str. Pantelimon No. 19 şi acuma str. Vişinilor 23 la pretenţia Băncei Cooperative de Credit Mărunt şi Economie s.a. Iaşi averea compusă din :1. un garderob seulptat de culoare maro cu o uşă şi un sertar, 2. una oglindă de perete cu mesuţa ei aceiaşi culoare, 3. una masă ovală aceiaşi culoare pe un picior cu patru scaune din lemn curbat 4. un scrin cu 4 sertare, 5. una lampă suspendată de email cu abajour de porcelan. Iar în aceiaşi zi la ora 11 dim. se va vinde averea mobilă definitiv sechestrată cu procesul-verbal No. 4421 bis | 930 dela Mahle Herş din Iaşi Mah. Sf. Ştefan 44 şi compusă din : 1. una masă ovală pe un picior de culoarea maro, 2. una oglingă cu rama de lemn aceiaşi culoare mărimea 1.60 m. X0.70 m. 3. un cufăr de brad îmbracat în tablă, 4. una şifonieră cu o uşă şi un sertar de culoare maro. Vânzarea se va face în Iaşi str. Pantelimon No. 19 actualmente Vişinilor No. 23 şi Mah. Sf. Ştefan 44 la domiciliul debitorilor pe bani gata şi în asistenţa comisarului respectiv.

Şef Portărel, Bazali
Secretar, D. Stancov

BUN ONORARIU

cătr persoanei care poate procura un serviciu, a se adresa la ziar

Banca Iaşilor în Lichidare
Societate Anonimă, Iaşi
CONVOCARE

Conform art. 216 din codul comercial şi art. 33 şi 34 din statute se convoacă adunarea generală ordinară **pentru 13 Martie 1932** ora 11 dim. la sediul societaţii, Iaşi strada Ştefan cel Mare No. 43.

Iau parte acţionarii, cari până la 3 Martie inclusiv, vor depune acţiunile la sediul Băncii Iaşilor în lichidare din Iaşi şi Chişinău, la Banca Românească, Bucureşti şi sucursalele sale.

Adunarea generală ordinară va fi legal constituită, când acţionarii sau mandatarii prezenţi vor reprezenta o jumătate din capitalul social.

Dacă în ziua hotărâtă nu se va întruni numărul de acţionari prevăzut mai sus, şedinţa se amână pentru 20 Martie 1932, când se va ţine în acelaş local şi la aceeaş oră.

Ordinea de zi: a) Aprobarea bilanţului, contului de profit pierdere şi descărcarea lichidatorilor de gestiunea pe exerciţiul 1931. b) raportul cenzorilor, c) Remuneraţia cenzorilor, d) Alegerea a 3 cenzori şi 3 cenzori surleanţi.

(Urmează semnăturile lichidatorilor)

Lucrările Parlamentului
26 Februar

CAMERA. — D. *Bosnieff Paraschivescu* aduce în discuţie asasinarea celor 40 Moldoveni pe malul Nistrului în dreptul pădurii Olăneşti.

D-sa face propunerea ca minoritarii actualmente domiciliaţi în Basarabia să treacă în Rusia, iar Moldovenii de peste Nistru să se aşeze la noi.

D. *Singher* cere să se ia serioase măsuri de pază la Nistru, pentru a se pune capăt definitiv asasinatelor care se petrec acolo.

D. Argetoianu spune că guvernul va avea grija celor 20 Moldoveni care au reuşit să vie la la noi.

D. dr. Cazacu propune ca deputaţii să acorde ajutor din diurna lor, supravieţuitorilor dela Olăneşti.

D. I. Mirescu roagă ca la interpelarea anunţată de d-sa privitoare la cazul celor 40 moldoveni ucişi la Olăneşti.

*

D-nii *Mihalache* şi ing. *Mareş* au continuat să-şi reproşeze unul altuia în chestia lor personală, fiecare exprimându-se cu invective ignitoare.

*

Se votează proectul amendat la Senat, cu privire la înfiinţarea Casei de Compensaţiuni.

*

In privinţa proectului de Conversiune agricolă vorbeşte d. *George Brătianu*, care arată că acest proect conţine multe lacune. D. Ballog (maghiar) declară că votează proectul.

*

SENATUL.— D. *Marino* interpelează în chestia creditului românesc în străinătate, arătând situaţia dezastroasă a creditului nostru şi criticând nepăsarea guvernului în această chestiune.

D. Raul Crăciun observă că şi presa străină inspirată de presa noastră contribue la starea de lucruri relatatată de d. Marino.

D. preşedinte T. Alexandrescu arată ca presa românească a susţinut întodeauna cauza ţarii.

Pe această temă se naşte o discuţie între d-nii Iorga şi N. Cananău, primul susţinând că sunt oameni în partide politice care trimit ziarelor străine ştiri alarmante din ţară; iar d. Cananău îi cere să precizeze care anume oameni fac acest lucru?

D. Iorga răspunde şi d-lui Marino, demonstrând că slăbire creditului e un fenomen care se manifestă acum în toată lumea,—ca un efect al crizei universale.

x Incorporarea contingentului 1932, care trebuia să aibă loc la 1 Mart, s'a amânat pe ziua de 16 Mart curent.

Violentă ciocnire de trenuri
între staţiile Bârzeşti şi Buhăeşti
6 răniţi.—Circulaţia întreruptă pe linia Vaslui

O puternică ciocnire de trenuri s'a întâmplat astă noapte, în următoarele împrejurări.

Din Iaşi a plecat aseară trenul rapid de coletărie No. 7302. Pe la ora 12 noaptea a ajuns în gara Buhăieşti de unde a fost îndreptat mai departe.

In acelaş timp un alt tren de marfă (No. 6311), plecat din Galaţi, a fost îndrumat din staţia Bârzeşti spre Buhăieşti. Pe când mergeau cu viteză, ambele trenuri au ajuns faţă în faţă. Din cauza viscolului puternic, mecanicii n'au zărit primejdia de cât atunci când nenorocirea nu se mai putea evita.

Ambele locomotive s'au ciocnit puternic, încălecându-se.

Tenderile şi plugurile sunt complect distruse. Intre sfărămături au fost prinşi 6 oameni, serioşi răniţi.

O parte din personalul trenului a sărit imediat în ajutorul răniţilor, iar alţii au luat-o pe jos spre staţia Buhăeşti de unde s'au cerut ajutoar.

Au fost înştiinţate autorităţile ceferiste din Vaslui şi Iaşi.

Din gara locală s'a trimis un tren de ajutor; şi răniţii în număr de şase au fost aduşi la Iaşi şi internaţi în spitalul Paşcanu.

Trei din ei au fost pansaţi şi puşi în libertate, iar alţi trei răniţi mai grav, au fost reţinuţi. Ei sunt: mecanicul Simionescu, fochistul Micu şi fochistul Petraru.

*

Linia este distrusă pe o distanţă mare. Din această cauză, nici un tren nu poate sosi la Iaşi, din direcţia Vaslui. Trenul 63 din Bucureşti, a rămas la Vaslui. Din Iaşi a fost trimis trenul No. 66 pentru a aduce călătorii. Circulaţia se va face prin transbordare. Autorităţile au deschis o anchetă pentru a se stabili din vina cui s'a produs accidentul. *S. Maur*

Crimele grănicerilor sovietici
continuă la malul Nistrului

Tighina 27.—In noaptea de Joi spre Vineri, s'au auzit din nou la malul sovietic al Nistrului, împuşcături de armă şi zgomot de granate, urmate de ţipete sfâşietoare.

Trei grupuri de ţărani au vrut să treacă în Basarabia; dar grănicerii ruşi i-au măcelărit în chip sălbatec.

Oribilul spectacol a fost văzut de soldaţii noştri. Se crede că peste 100 ţarani au fost răpuşi de barbaria ingrozitoare a grănicerilor ruşi.

Spectacolele zilei

Unde mergem astăzi?..
27 Februar

Teatrul Naţional.— *„Avarul"* comedie în 5 acte de Molière. In rolul prim d. *C. Ramadan.*

Teatrul Cinema Trianon. — *„Jenny Lindt"* (film francez) cu Grace Moore şi André Luguet; *„Incurcă-lume"* (comedie germană) cu *Viasta Burian.*

Jurnal sonor *„Paramount".*

Teatrul-Cinema Phoenix. — *„Lacrimi de iubire"* (un duios roman de dragoste) cu Anna Harding, Cliwe Broock şi Conrad Nagel; *„El şi sora lui"* (comedie germană) cu *Anny Ondra* şi *Vlasta Burian.*

Teatrul Cinema Sidoli. — *„Cimarron"* (film senzaţional) cu Richard Dix, Irenne Dune şi Estelle Taylor; *„O noapte de chef"* (operetă germană) cu *H. Ad. v. Schletow,* Margot Walter şi Ida Wust. Jurnal sonor. *P. D. C.*

Cinema Elysée — *„Tarakanowa"* (vorbit în l. germană) cu *Rudolf Kl. Rogge* şi Olaf Fisjord; *„Copiii furtunii"*, film de aventuri.

Cinema „Gheltzer" şi Cinematograful Nostru. — *Azi dansează Marietta* cu *Lya Mara,* „Ad Mussai" (film evreesc); şi o complectare.

Berăria Luther (Piaţa Unirei) Renumitul Jazz Vermont. Bufet copios cu cele mai delicioase mâncăruri calde şi reci. Supeuri speciale: Bere şi vinuri din pivniţele *Luther".* Seara dancing în ritmul jazzului Vermont.

Bereria Bragadiru (sala de sus). In fiecare seară trupa de reviste şi comedii *Scarion,* dă diferite spectacole amuzante începând de la ora 8 jum. seara.

Rezultatul alegerilor eparhiale
din jud. Vaslui

Vaslui 27 — 1) In *Circ. Codăeşti* au candidat din partea Naţional-Ţărăniştilor domnii V. Pavlov fost revizor şcolar şi I. Filipnic fost sub rev. şc. Din partea liberalilor duciştii au candidat d-nii Gh. Râşcanu fost prefect şi D. Ţaicu dir. Casei de credit. Ambii au fost aleşi.

2) *In circ. Negreşti*

Din partea N. ţărăniştilor au candidat: Al. Gorgoş fost prefect de Vaslui şi Eug. Gh orghiescu învăţător; — şi din partea liberalilor au candidat Dr. V. Săileanu şi V. Lipşă care au fost aleşi.

3) *In circ. Pungeşti*

au candidat: D. Popescu avocat şi I. Grigoriu ţărăniştî; — şi Nicu Trison, I. Vasiliu liberal care au fost aleşi.

4) *In circ. Scânteia*

au candidat N. Lupu proprietar fost deputat şi Emil Lapteş agricultor—din partea liberalilor—Gh. Trandaf fost revizor şcolar-independent, N. Moga institutor pensionar, D-tru Danulescu proprietar—şi din partea naţional-ţărăniştilor d-nii D. Munteanu învăţător, fost revizor şi Aurelian N. Pieptu. Aceştia doi din urmă au fost aleşi.

5) *In circ. Vaslui*

Au candidat şi au fost aleşi d. Marcel Bastache prefectul judeţului şi d. M. Negură deputat liberal.

Candidatul nat.-ţărăniştilor a fost d. C. Rizescu fost senator.

Coresp.

x *O telegramă din Constantinopol confirmă ştirea că vasul sovietic purtător de mine „1 Mai", împreună cu trei torpiloare, mineză litoralul rusesc al Mării Negre.*

FILOSOFIA MORŢII LA PLATON
(Continuarea din pagina I-a)

tătorul care a creiat disciplina sufletului, disciplina ignorării corpului şi viaţa de dincolo, viaţa satisfacţiei cereşti, ideia transcedentală. In vremea formelor de expanziune ale vieţii şi civilizaţiei greceşti, în vremea democraţiei, capitalului şi burghezimei, în vremea aceasta de mari prefaceri sociale şi istorice au trăit Socrate şi Platon.

Viaţa istorică şi socială a poporului grec, evoluţia internă, marchează prmele linii de deosebire în gândirea filozofică. Războiul troian separă atât istoria, cât şi sociologia şi filozofia greacă în două epoci: anterioară şi posterioară marelui eveniment depe coasta Asiei minore. Epoca anterioară răsb. troiau din vremea lui Homer este o epocă de viaţă publică şi privată, economică şi eroică, epoca strălucirii şi sentimentalismului până la Hesiot— punctul de separaţiune al acestei vieţi de cea următoare plină de mizerii. In epoca aceasta munca era disprefuită la oamenii liberi. Viaţa se desfăşoară violent cu lupte de clase sociale, cu oligarhie, democraţie, plutocraţie, cu diviziunea pământului. Această epocă, Evul mediu al grecilor, sfârşeşte cu războaele democratice la Athena, centru lumii antice. Atunci, o morală laxă, e'astică se întroneaza în locul orgoliului şi eroismului homeric; aceasta-i morală utilitară, teleologică.

Principiile etice se bazează pe deosebirile de valori dintre acţiuni e şi stările sufleţti ale omului întemeiate pe influenţele ce le au asupra acomodării traiului: este bun ceace foloseşte, este rău ceace are urmări neprielnice pentru viaţa omului şi grupării din care face parte. Exponentul în morala aceasta e dovedirea utilului şi nu a sentimentului. E caracterul şc. Sofiste.

Sofiştii din vremea lui Socrate şi Platon au dovedit cele mai contrare lucruri din viaţa omului. Aceştia, în gândirea lui Platon sunt învăţătorii care străbat lumea greacă învaţând, ştiinţele şi arte e cu scopul practic de a câştiga ca negustori ambulanţi. Socrate a fost opozitul inflexibil al Sofiştilor. Filozofia lui Platon rupe echilibrul stabilit între cele două elemente ale vieţii: polul idealist şi polul materialist. Până la el şc. materialistă era reprezentată de şc. Ioniană, şi cea idealistă de şcoala eleată. Intre ele se dă lupta. Ionienii căutau adevărul în senzaţia de fiece clipă. Eleaţii tăgăduiau senzaţiile. Ambele şcoale susţineau total filozofia ştinţei. Materia şi mişcarea constitue realitatea în sine. Materia dă posibilitate vieţii. Ea este o posibilitate nedefinită, imperceptibilă. Prin formă numai, devine realitate. Chiar ideia de D-zeu e formă pură în concepţia lui Platon, iar lumea trebue privită în ceace este ea statică şi eternă.

Eleaţii au tăgăduit clipa şi existenţa însăşi, căci totul este prefacere.

Sufletul deci, e tot o formă din viaţă în filozofia lui Platon. La el ideia explică mişcarea în aparenţă şi eternitatea în fond. Ideile numai, pot explica aceste două elemente ale mişcării. Ele sunt o realitate independentă de lucrurile pe care le exprimă şi, există în afară de lumea aceasta.

Conceptul e de o esenţă cu sufletul, zicea Socrate. Lumea concretă se naşte din participare prin faptul că ne-am născut deacolo din ideia şi conceptul spiritului nostru. Ea participă la existenţa cosmosului.

In sincretismul platonian stă şi dispare lumea concretă, rămânând lumea ideilor noastre (Reminiscenţa). Umanitatea e armonizarea a două elemente veşnice: viaţa şi moarte, Vieţii îi urmează moartea şi după ea viaţa. Din ideia cosmică a derivat ideia vieţii pământeşti—suflet, eternitate, Dumnzeu—ideia ideilor.

Sufletul se coboară din sfera înaltă a călătorilor sale transcendente în fenomenul naşterilor spre a se materializa în încarnarea corpului nou creat.

Corpurile — zicea Platon — nu numai că nu sunt realitatea propriu zisă, nu sunt reale în sine, ci sunt fenomene. Realitatea în sine e de natură psihică; lumea este un sistem de idei existente. Deosebirea dintre corpurile cu viaţă şi fără viaţă o face sufletul, cauza mobilităţii veşnice.

Sufletul, care mobilizează şi dă posibilitate de activare corpului până'n clipa morţii, este de ordin imaterial. După moarte se desparte de corp şi continuă să existe, nu dispare, ci mai apare în altă viaţă. Orfismul şi pitagorismul au înrâurit adânc filozofia lui Platon. După mitul orfic, oamenii s'au născut din sânge titan, sânge paricid. Orficii admiteau ideia de bine şi rău.

Purificarea elementului rău (titanic) se făcea prin rituri tironice, asceze cari mânau sufletul pe făgaşul mântuirii purificatoare. Platon după orfism zice că sufletul din neant cade într'un corp şi trăeşte suspendat o clipă cu datoria de a se purifica în vederea unei alte vieţi perfectabilă. De aici ideia nemuririi prin purificare (Dialectica). Viaţa e o pregătire pentru adevărata moarte. Moartea e căderea sufletului din corp. Eternitatea sufletuiui în metemsomatosă, trebue pregătită prin exerciţiu ascetic.

Astfel ca este o fericire aşa cu i a înţeles şi seninul Socrate, mort prin persuaziune. Platon, unde nu poate dovedi cu argumente raţionale bazate pe logica lui Socrate, recurge la mitologie. Opera sa *„Despre Suflet"* în Socrate îşi găseşte explicaţia.

Distinsul conferenţiar, citează din operile clasice pasagii demonstrative şi viu interpretate. Ideia generală în totalitatea gândirii la Platon asupra morţii e ideia frumosului — amorul filozofic. Citează pe Diatima din Mantineia, înamorată de frumosul etern şi iubirea intelectuală.

Iubirea abstractă. creiază opera de artă. Socrate, numai cu convingerea aceasta a înfruntat senin moartea pe care a văzut-o venind. „Faceţi ce vreţi cu mine, după ce voi muri; dacă voi mai existe, voi fi tot eu, altfel nu. Deaceia, zicea Socrate, veţi face aşa cum veţi crede că va trebui pentru călătoria lungă ce voi întreprinde."

Răceala morţii, după ce a luat otrava, l-a cuprins grea dela picioare, care alunecând încet s'a ridicat până la inimă alungând suflul vieţii abnegate în fiinţa lui Socrat. La strigătul elevului său Socrate, îi răspunde: „cocoşul lui Aesculapius"—ironie la religia venală a timpurilor sale pentru care suferia condamnaţia finală. Apoi rece, s'a cutremurat şi senin a trecut, cum zicea el, în viaţa de dincolo... *Arist. Luca*

+ ECONOMUL C. ŞTIUBEI

In casa sa din strada Eminescu, a închis ochii pentru totdeauna economul stavrofor Constantin Ştiubei. Decanul preoţimei eşene şi al Mitropoliei Moldovei, a îngenunchiat în faţa morţii după ce-a crestat pe răbojul vieţii vrâsta patriarhală de 94 de ani. Din generaţia sa pleacă, desigur, cel din urmă. Preot şi profesor pensionar de câteva decenii.

Născut la 1838 pe vremea domniei lui Mihalache Sturza şi în timpul păstoriei celui mai însemnat mitropolit al Moldovei, fericitul întru pomenire Veniamin Costache, el a avut norocul să vadă cu ochii desfăşurarea şi înfăptuirea celor mai însemnate evenimente din istoria bisericii şi neamului nostru. A trăit şi a cunoscut cinci domnii: a principilor: Mihalache Sturza şi Cuza Vodă şi a regilor: Carol I, Ferdinand I şi Carol al II-lea.

A văzut unirea de la 1859 — căci a jucat hora de înfrăţire cu oamenii vremei în Piaţa Unirii. A văzut şi unirea a doua, cea mare: *întregirea neamului.* Ca pensionar, această mare bucurie şi-a manifestat-o în memorabile pelerinajii organizate de către Ateneul Popular Tataraşi în Bucovina, Ardeal şi Basarabia.

Excursioniştii, cari sub flamura acestui Ateneu au dus acasă la fraţii desrobiţi cuvântul şi cântul de înfrăţire, nu vor uita niciodată chipul de patriarh al răposatului care cu avânt tineresc pornia pe jos de la gară în fruntea coloanei alături de conducătorii Ateneului.

In multe părţi lua cuvântul, mulţămind lui Dumnezeu — ca dreptul Simeon — că l-a învrednicit să vadă cu ochii întregirea neamului. Cuvântul său de apostol era impresionant şi ascultat cu multă luare aminte.

A slujit cu credinţă la altarul Domnului mai bine de jumătate de veac. Glasul său a răsunat în biserica Bărboi, bis. Pantelimon şi bis. Albă unde a fost paroh; apoi în Catedrala mitropolitană şi în multe biserici din cuprinsul mitropoliei.

A conlucrat cu bunul şi milostivul mitropolit Iosif Naniescu un sfert de veac. Ca profesor de religie la Liceul Naţional a sădit credinţa şi dragostea de biserica strămoşească în multe serii de elevi, timp de aproape 40 ani.

Cu preotul Ştiubei dispare cel mai în vârstă cleric din nordul Moldovei. Dispare un preot din vechea generaţie a preoţilor cuvioşi şi plini de credinţă. Dispare o figură cunoscută a Ieşilor, Dumnezeu l-a chemat la sine înainte de-a împlini un veac. Ca pe-o slugă credincioasă, să-l aşeze în latuıea celor drepţi.

Pr. N. Hodoroabă

UN INGENIOS SISTEM DE FURT

Păţania unui debitant din Socola

Un furt în împrejurări demne de un roman poliţist, a fost adus la cunoştinţa d-lui chestor Arthur Cristea. Iată împrejurările nostime în care s'a petrecut faptul:

In regia din str. Socola No. 5 au intrat doi indivizi. Unul din ei a cerut un pachet de ţigări „Carpaţi" şi-a plecat. Cel rămas a spus negustorului.

„Ţi-a dat numai 14 lei şi ţi se cuvin 20 lei.

Vânzătorul, anume Ion Barză s'a luat după client şi l-a ajuns. S'a iscat o discuţie în urma căreia clientul a plătit diferenţa de 6 lei şi a plecat mai departe.

Ion Barză s'a întors la regia lui. Cu uimire însă a constatat aici că cel de al doilea „client", a dispărut, după ce a golit saltarul de bani şi a furat mai multe pachete cu ţigări.

D. comisar Mircescu şeful circ. a doua, a început azi dimineaţă cercetări, pentru descoperirea hoţilor.

Sorin

x Farmacia Dr. Beceanu, a primit „**Untură de peşte din Norvegia Recoltă nouă.** La cerere se prepară în Emulsie cu gust plăcut, Untură de peşte cu Iod, Iodo-Ferată, cu Fosfor, cu Mercur cu Glicrofosfaţi, etc.

Un asasinat sălbatec lângă Sculeni

Un şofer ucis cu lovituri de cuţit

Sculeni 27 — Un impresionant act de barbarie s'a petrecut în Hânceşti (lângă Sculeni) în împrejurările următoare:

Şoferul Ioan Gheorghiţa s'a logodit zilele acestea cu frumoasa fată din sat, Fanya Zincovscaia în etate de 17 ani. Aceasta era adorată aproape de toţi flăcăii mai de frunte ai satului, dar pe toţi i-a respins, aşa că şi-a căpătat mulţi duşmani.

In ziua de 24 Februarie a. c. la ora 8 dimineaţa, vre'o 4 tineri mascaţi au intrat în casă, găsindu-l pe Ivan Gheorghiţă, logodnicul fetei, dormind. Unul din ei s'a aruncat asupra şoferului începând să-l lovească; ceilalţi trei au încercat s'o lege pe Fanya care a început să ţipe. Logodnicul s'a repezit asupra agresorilor. In timpul învălmăşelei, fata a reuşit să fugă.

Dar şoferul a fost omorât în bătae. Mascaţii i-au aplicat 14 lovituri de cuţit până ce l-au doborât la pământ, apoi au luat cadavrul nefericitului şi l-au spânzurat de tavanul casei.

Autorităţile fiind înştiinţate despre acest oribil asasinat, s'au transportat la faţa locului începând cercetările.

El. Kreiman

VISCOLUL FACE RAVAGII

Iarăşi se înzăpezesc liniile ferate

Un viscol puternic s'a deslănţuit de eri noapte, făcând mari ravagii.

Linii înzepezite

Direcţiunea de exploatare C. F. R. din localitate a fost informată că liniile: Crasna-Huşi şi Târgul Frumos-Dorohoi, au fost înzepezite.

In Basarabia s'a înzăpezit linia Bălţi-Rezina.

Intre staţiile Floreşti-Rezina zăpada a stins pe alocuri înălţimea de 3-4 metri.

S'au trimis pluguri şi echipe de lucrători pentru deblocarea liniilor.

*

Mai multe fire telefonice au fost întrerupte din cauza furtunei.

Zăpezi mari au căzut şi în Bucovina.

*

Doi călători morţi în zăpadă

— Un agronom şi vizitiul său —

Sculeni 27.— O nenorocire s'a produs pe drumul Nisporeni-Guteşti.

Agronomul Josan a plecat din Nisporeni cu sania condusă de vizitul Gheorghiţă Justin.

Pe drum i-au surprins un viscol năprasnic, şi călătorii s'au rătăcit. Ei au deshămat caii şi au plecat mai departe, călări, dar n'au mai ajuns la destinaţie.

Sătenii au găsit în zăpadă cadavrul vizitiului, alături de calul mort şi el.

Cadavrul agronomului încă n'a fost descoperit.

Interesant proces

într'o chestie electorală

Curtea de apel secţia II-a a rămas să se pronunţe în apelul făcut de d. I. V. Blându preşedintele organizaţiei naţional-ţărăniste din Fălticeni, într'un interesant proces.

Cu ocazia alegerilor, convenise cu unul din candidaţii de pe listă, d. av. Emil Gavrilescu, ca în caz de reuşită să dee partea sa din cheltuiala alegerilor.

Alegerile s'au efectuat, dar d. Gavrilescu nu s'a ţinut de convenţia intervenită.

Pentru a-l obliga să-şi ţie convenţia, d. Blându l-a dat în judecată. Tribunalul de Baia a respins însă cererea. O. Blându a făcut apel la Curte. Procesul s'a judecat eri, iar Curtea se va pronunţa Joi.

x Laboratorul de Analize chimice şi Microscopice Dr. Rătianu autorizat de Ministerul Sănătăţei Publice, execută analize complecte de urini, spute, secreţiuni etc. precum şi or ce analize ce interesează Industra, Comerţul şi Higiena alimentiară. Iaşi Cuza-Vodă 48 2

x *Bursă studenţească.* — In ziua de 7 Martie 1932 se va ţine la Facultatea de litere concursul de ocuparea bursei pentru studiul istoriei Rusiei.

Bursa este pentru un timp de un an şi se ridică la 2000 lei lunar.

Se acordă unui student care întruneşte următoarele condiţiuni: a) să fie licenţiat în istorie, b) să fie român de origină basarabeană şi c) să cunoască limba rusă.

I N F O R M A Ţ I U N I

x **Isprava uluitoare a unui expeditor.**— *Poliţia cercetează reclamaţia introdusă de către organele C.F.R.-ului local.*

Un expeditor din Iaşi, anume Leon Samoilă este acuzat a fi încercat să facă să deraeze un tren de marfă, din cauză că...era certat cu alt expeditor ieşan Osias Goldenberg şi vroia prin aceasta, ca vagoanele expediate de rivalul său să nu ajungă la destinaţie.

x Aflăm că distinsul comandant al Comenduirei Iaşi *d. colonel Iftimiu* care a fost grav bolnav de gripă infecţioasă cu complicaţiunile pneumoniei duble, — e pe cale de a se însănătoşi complect.

Tratamentul a fost condus cu multă dibăcie de către medicul liceului militar, d. căpitan Const. Martha cu preţiosul concurs d-lor Doctori Boghen şi Gore Alexandrescu.

D-nul general Manea medicul şef al corp IV Armată şi d. colonel Pârvulescu medicul şef al Ispitalului militar, precum şi D-nii prof. universitari dr. Bălteanu, Dr. P. Niculescu şi Dr. Teodoranu, au luat parte la toate consiliile medicale.

Iar membrii corpului ofiţeresc al corp. IV armată, în frunte cu d. general comand. Todicescu, al comenduirei Pieţii în frunte cu d. colonel Dobrovici şi al Reg. 7 Roşiori, s'au interesat în permanenţă de starea bolnavului. Ii dorim grabnică însănătoşire.

x Au fost duşi la poliţie Păslau Ion din Ţicăul de sus pentru scandal, şi Marcu Fux din str. Halei No, 4 găsit suspect.

x Un început de incendiu s'a declarat la locuinţa d-nei Natalia Ionak din str. Vasile Conta No. 7.

x Mâine Duminică la orele 10 dimineaţă are loc *Adunarea generală a membrilor Creditului Fonciar Urban român din Iaşi.*

D-nii Meisner şi N. Gheorghiade vor face darea de seamă asupra mersului acestei Instituţii pe anul 1931.

La ordinea zilei va fi şi cooptarea D-lui Osvald Gh. Racoviţă în Consiliul de Administraţie în locul Ath. Ath. Gheorghiu.

x *Dela Societatea geografică Dimitrie Cantemir.*— Se anunţă pe această cale (în loc de orice altă invitaţie personală), că Duminică 28 Febr. cor. va avea loc la „Laboratorul de studii geografice" din Strada Codrescu No. 11, a III-a şedinţă ştiinţifică din anul acesta a Societăţii geografice „D. Cantemir" cu următorul conţinut:

1) Drumri vechi din Moldova, — conferinţă ţinută de dl. Profesor conferenţiar Emil Diaconescu.

2) Bazinul Buzăului (continuare), — conferinţă ţinută de dl. Const. Zăhărescu student în Geografie.

Şedinţa va începe la ora 10 şi un sfert a. m. precis.

x Săteanul Vasile Daju din Grajduri (Vaslui), venind la Negreşti unde avea un proces, a murit subit în sanie, chiar în faţa judecătoriei.

Sâmbătă 5 Martie a. c.
Balul Crucei Roşii
în Saloanele Cercului Militar

x După o lungă instrucţie, Parchetul a dat în judecată pe ceferiştii C. Movilă şi M. Sevoznicov din P. Iloaie şi D-tru Bujoreanu din Belceşti, pentru o deraere de tren din staţia P. Iloaie.

x In faţa Tribunalului Neamţ, s'a judecat ieri opoziţia făcută de Parchetul de Neamţ în contra eliberărei de către cab. I Instrucţie, a tinerilor arestaţi pentru comunism în Tg. Neamţ.

Tribunalul a respins opoziţia.

x Originalul ceai dansant urmat de sarabandă, organizat de Cercul Cultural-Muzical „Amiciţia" în saloanele Sport şi Muzică va avea loc în ziua de Duminică 28 Februar 1932 ora 4. p. m.

Jazul Cercului cu concursul diseurului Silviu, va cânta ultimele bucăţi.

x Tribunalul Neamţ a condamnat la 2 luni închisoare pentru ultraj pe arhimandritul Eustaţiu Alexandrescu, şeful stiliştilor din Neamţ, şi care are un local de rugăciune în Mesteacăn.

El a ultragiat pe d. căp. de jandarmi Craioveanu şeful legiunei.

x Corpul neînsufleţit al mult regretatului preot C. Ştiubei, a fost depus în biserica Sf. Spiridon.

x Duminică 28 Februarie ora 8 jum. seara are loc conferinţa d-lui profesor doctor Popa „Caracteristicele vieţii", în Aula Universităţii.

x *Un accident de săniuţă* s'a întâmplat la Podul-Iloae, în str. Stejar. O săniuţă s'a răsturnat, iar tânărul Zalman Şloimovici s'a ales cu piciorul drept fracturat.

x *Comunitatea evanghelică* din oraşul nostru anunţă pentru astăseară un festival familiar" în localul şcolii evanghelice din str. Banu 14.

In program: „Marşul diavolului" de Suppé executat de d-ra Herta Hajela; „Prinţul Vuno şi fata poştaşului", joc de păpuşi parodiat după filmul „Cântecul s'a sfârşit; coruri bisericeşti; „Conflictul tragic" comedie; dansuri tiroleze şi câteva cântece înscenate după Schuman şi Th. Hanpuer.

După programul artistic, va urma dans.

x *Societatea Colonia Şcolară,* „Spiru C. Haret" din Iaşi convoacă pe Doamnele şi Domnii membrii Comitetului de conducere a soc. cum şi pe Doamnele şi Domnii Directori de şcoli primare din oraşul Iaşi, la şedinţa ce va avea loc Miercuri 2 Martie a. c. ora 6 seara în localul şcoalei primare de băeţi Nr. 9 „Mihai Cogălniceanu" str. Lascar Catargii Iaşi.

x Saloanele „**Bragadiru**".—Duminică 28 Febr. a. c. dela ora 15—20 va avea loc

Matineu dansant

Salonul de jos va fi amenajat numai pentru dans (mesele scoase) **Divertisment**: ziare, reviste şah, table...Acest matineu este organizat de soc. cult. studenţească „Moldova Intregită".

x D. dr. Bulău, medic şef al Municipiului, pentru a evita orice consecinţe ce pot surveni la conducta de apă, la topirea zăpezei, a cerut ca apa să fie uşor javelizată de două ori pe săptămână.

x Incasatorul percepţiei Primăriei Iaşi, Gh. Alexandrescu, a fost dat în judecată de Parchetul local, pentru nereguli.

x Acum câteva săptămâni, flăcăul Ion Dudu din Miroslava a dat o palmă femeei Safta Grădinaru, care a căzut la pământ, încetând apoi din viaţă.

Parchetul a deferit cazul instrucţiei spre a stabili cauzele morţii acestei femei. Autopsia a stabilit însă că femeea a sucombat în urma unei congestii pulmonare. In consecinţă, afacerea a fost clasată.

x Zugravul italian Finate Umberto Petro din şos. Naţională, a fost dat în judecată pentru fals, de parchetul local, în urma unei lungi instrucţii.

Zugravul este acuzat a fi iscălit la Banca Moldova, pe unchiul său Finate Petro, folosindu-se de asemănarea numelor, pentru a încasa o sumă de bani ce s'a trimis unchiului, de către o nepoată din Turino.

Isprava unui minor

care vroia să se îmbrace ca boerii

Am relatat ieri arestarea hoţilor care au încercat să jefuiască pe d-na Maria Dateş din strada Semnului No. 14.

Ei sunt Volovei Ion din Perescina-Orhei, şi Neculai Naum din Brovice-Orhei, ambii minori.

Iată cum povesteşte Neculai Naum că s'a comis fapta.

— Am venit să muncesc la Iaşi, ca să mă fac om bogat şi să port şi eu haine frumoase, ca toţi domnii. Dar norocul nu se arăta.

Intr'o zi am auzit pe mătuşa mea Maria Doteş spunând că a vândut un pământ cu 70 000 lei. Iar m-a apucat dorul hainelor frumoase şi împreună cu Volovei am hotărât s'o jefuim pe mătuşa. Eu am pândit afară şi el a intrat înăuntru. Dar n'a făcut nici o ispravă".

D. Gasparovici, şeful biroului judiciar va înainta azi parchetului pe cei doi pungaşi.

„MICUL PARIS"
Marea fabrică de corsete din Iaşi str. Cuza Vodă 46 (lângă Banca Moldova)
lucrează comenzi de burtiere, corsete, sutiene, bandage medicale şi lengerie de dame fină, în fabrica proprie, sub directa conducere şi supraveghere a marelui specialist din străinătate
Signor **M. STERNSCHISS**
Rog onor clientelă să nu confunde firma „MICUL PARIS"

Saloanele Sport şi Muzică
Mâine **Duminică 28 Februar** ora 4 p.m. va avea loc
CEAIUL DANSANT
urmat de Sarabandă, organizat de **Cercul cultural-muzical**
AMICIŢIA

Hemoroizi
Anusol-Goedecke
Timp de 25 ani încercat cu succes. Fără substanţe vătămătoare. De găsit la toate farmaciile şi drogueriile.
Goedecke & Co. Berlin, Charlottenburg 1 Kaiserin-Augusta Alee 36
Deposit: Heinrich Siebeneicher, Bucureşti, Str. Smârdan No. 41

TRINACO NTC TRADE MARK
Foarte important !
Depozitele fabricei de CIORAPI şi TRICOTAJE
„TRINACO"
Secţiile de En-gros şi detail
S'AU MUTAT
în strada Ştefan cel Mare No. 19
vis-a-vis de firma S. Kahane S-sor
Cu această ocazie mare reducere de preţuri.

INFORMAŢIUNI

x Aflăm cu părere de rău că d. Dr. N. Dabija cunoscutul medic ieşan, se găseşte suferind de gripă, care-l reţine câteva zile la pat. Dorim simpaticului doctor o grabnică însănătoşire.

x POSESORII biletelor de tragere la loterie a „cuverturei de masă-fantasie" dela atelierul de lucrări de mână artistice al d-nei Ing. Erdesz Cernăuţi, sunt înştiinţaţi că tragerea are loc la Expoziţia „Traian" Duminică 28 Februarie ora 5 p. m.

x **Un mare succes în comerţul ieşan.**—Iaşul este în ultimul timp vizitat de multă lume din provincie, cu scopul de a cumpăra bine şi eftin la expoziţia din localitate. Insă, după convingerea publicului ieşan cât şi a vizitatorilor din provincie, realitatea este că articolele de manufactură şi galanterie, calităţile cele mai fine şi cu cele mai eftine preţuri se pot cumpăra numai la magazinul Carol Kratenstein „La Mâna de Aur" str. I. C. Brătianu 159. Cine nu s'a convins încă, se poate convinge printr'o singură vizită.

x In strada I. C. Brăteanu No. 155 (Palatul Muncii) **14-31** s'a deschis magazinul asortat în articole de galanterie, lingerie, tricotaje, etc. Vinde cu preţuri de fabrică.

x Doctorul **Sebastian Pineles** specializat la Paris şi Viena în boli de copii şi sugaci consultă zilnic 8—10 dim. şi 2—5 d. a. în str. Şcoalei de Arte 9 etaj (lângă soc. Sport şi Muzică).

x Căutaţi la Expoziţia „Traian" standul No. 3 unde se pot admira şi reţine obiecte de rară artă constând în: broderii, perdele, cuverturi de pat, feţe de mese, millieuri etc. executate în atelierele „Vienne" ale d-nei Erdesz-Cernăuţi. Desfacere generală cu preţuri foarte ieftine.

Se primesc comenzi pentru garnituri de pat şi lingerie de corp. Produsele casei Erdesz se pot remarca şi în standurile de mobile. Toate se vând cu preţuri avantajoase.

Mărţişoare fine
cu preţuri foarte mici
la Ceasornicăria
S. D. Pistiner
Strada Unirii No. 4 (vis-a-vis de Cinema Sidoli).

AZI LA CINEMATOGRAFELE GHELTZER şi AL NOSTRU
3 mari filme mondiale 3
AZI DANSEAZĂ MARIETTA cu Lya Mara
AD MUSAI
(DER EBIGER GEBEIT)
vorbit şi cântat în idisch
şi
Contrabandiştii din NEW-YORK
în luptă cu
BANDA LUI CAPONE

DOCTOR
L. JACOBY
Specializat la Paris
BOLI de COPII şi SUGARI
Boli Interne
Consult.: 3-7 p. m.
Str. Ştefan cel Mare 29

DOCTOR
M. MATASARU
Specializat la Paris—fost asistent de spital la Paris
Boli Interne:
INIMA, PLĂMÂNI
şi tratamentul tuberculozei pulmonare cu Pneumatorax artificial
Str. Mârzescu 16 (parter)
Cons. 9—10 a. m. şi 3—6 p. m.

DOCTORUL
V. A. Berghiner
Fost intern şi Asistent Universitar, — 17 ani de practică —
str. Seulescu No. 2
în faţa Hotelului Schiller
consultă:
PENTRU BOLI INTERNE şi BOLI DE FEMEI
zilnic între 8—12 şi 2—6

PUBLICAŢIUNE

Se aduce la cunoştinţa celor interesaţi că în ziua de 12 Martie 1932 ora 9 dim. se vinde la licitaţie publică localul de crâşmă situat în satul Valea-Lupului punctul şoseaua Naţională-Iaşi-Podul-Iloaie compus din 12 prăjini pământ împrejmuit cu sârmă, una casă acoperită cu tablă cu trei camere şi o sală, un beciu din piatră, 1 paravan şi 1 grajd. Ori ce informaţiuni se vor lua la casierul obştiei.

Obştea Valea-Lupului, jud. Iaşi
25 Februarie 1932

ULTIMA ORĂ

Ştiri politice

Mareşalul Averescu rezistă

la presiunea partizanilor

şi nu vrea să convoace comitetul executiv

Bucureşti 27 — In cursul zilei de ieri, d. mareşal Averescu a fost vizitat de numeroşi fruntaşi ai partidului care l-au rugat să convoace comitetul executiv pentru a se fixa precis atitudinea partidului în împrejurările de astăzi.

Printre vizitatori a fost şi d. general Coandă care a insistat asupra nevoiei de a se evita o defecţiune a domnului Goga.

D. mareşal Averescu a răspuns că nu înţelege să primească sugestii de nicăeri şi că va convoca comitetul executiv atunci când va crede d-sa că trebue s'o facă.

Fapt este că d. Averescu nu vrea să convoace comitetul executiv, şi că cel mult ar fi dspus să întrunească comitetul de direcţie care — în majoritate — urmează necondiţionat pe mareşal. Şi astfel, criza din partidul poporului duce rapid la ruptură.

Serbătorirea d-lui Vaida

Fostul preşedinte de consiliu d. Al. Vaida-Voevod, împlineşte astăzi vrâsta de 60 ani. Faptul va fi serbat prin şedinţe festive ale tuturor organizaţiilor judeţene naţional-ţărăniste.

Ziarele „Dreptatea" şi „Patria" apar în numere speciale.

„Chemăriştii" din Cluj au organizat un bal la care va participa şi d. Maniu.

D. Dinu Bratianu bolnav

Fruntaşul liberal d-nul Dinu Bratianu este serios bolnav de gripă, cu manifestaţiuni violente. Aseară a avut loc un consult de medici. Starea pacientului inspiră oarecare îngrijorări

Chestia zahărului

D. Argetoianu s'a prezintat ieri Regelui şi i-a supus spre semnare decretul de promulgare a legii pentru importul zahărului.

Chestiunea zahărului s'a discutat aseară în consiliul de miniştri. Se crede că se va obţine dela fabricanţi o micşorare a preţului.

Acceleratul Cernăuţi-Bucureşti

a deraiat lângă Adjud

Mărăşeşti 27.—Ieri după amiază, acceleratul No. 54 Cernăuţi-Bucureşti, a deraiat între staţiile Adjud şi Mărăşeşti.

Din cauza zăpezilor foarte mari, locomotiva şi-a pierdut forţa de tracţiune, iar roţile au alunecat pe şina acoperită de ghiaţă. Locomotiva şi primele 8 vagoane au sărit de pe linie.

Mecanicul a oprit brusc garnitura, reuşind să evite o nenorocire.

Totuşi s'a produs panică printre călători. Unii au spart ferestrele, vroind să sară pe geam.

După vre-o două ceasuri de muncă, trenul a fost repus pe linie şi a putut să-şi continue drumul.

Un funcţionar rănit

de un automobil regal

Bucureşti 27.— Un accident de automobil s'a produs ieri pe bulevardul Elisabeta, în următoarele împrejurări:

D. Ioan Stoicescu, sub-director în Ministerul Muncii, se cobora din tramvai.

Tocmai atunci a trecut, mergând nereglementar, un automobil al palatului regal. Funcţionarul a fost grav rănit la cap şi corp, şi se află internat în spitalul Brancovenesc. Şoferul este cercetat la poliţie.

Atacuri în Reichstag

contra hitleriştilor

Berlin 27 — In şedinţa de ieri a Reichstagului, deputatul Weber din partidul de stat, a atacat vehement pe social-naţionalişti, acuzându-i că practică sistemul asasinatelor politice.

Oratorul a precizat că un actual deputat hitlerist a fost condamnat la 5 ani închisoare, pentru asasinarea unui muncitor, din motive politice.

*

Reichstagul a votat ieri încredere în guvernul Brüning, cu 289 voturi, contra 264.

Intervenţii la guvern

pentru reducerea chiriilor

Bucureşti 27.— O delegaţie de chiriaşi s'a prezintat ieri d-lui Valer Pop, ministrul justiţiei, şi i-au cerut să vie cu o lege prin care să se micşoreze chiriile cu 30 la sută.

D. ministru a promis că va examina chestiunea. Tot ieri ministrul justiţiei a primit şi o delegaţie a proprietarilor.

INFORMAŢIUNI

x **Furt.**— Un îndrăzneţ furt s'a comis în cursul nopţii, în str. Smârdan No 5.

Prin forţarea uşei, răufăcători necunoscuţi s'au introdus în locuinţa cafegiului Moise Burăh.

Nesimţiţi de nimeni, hoţii au împachetat cinci perechi de haine, paltoane, pardesie, ghete, rochii, şi numeroase obiecte casnice, în valoare de peste 60.000 lei.

Cu ajutorul unei trăsuri, hoţii au transportat lucrurile furate.

Cazul a fost adus la cunoştinţa poliţei. D. Bantaş, şeful circ. a patra, a început cercetări.

x D. Petre Leonescu din str. Toma Cozma No. 56 a reclamat parchetului pe Maria Gârneaţă şi Todica B. Femeia din str. Tăcuta No. 1, pentru distrugere şi ameninţare.

x Ministerul de interne, în aprobarea budgetului municipiului, a redus la jumătate sumele pe care le plăteşte Primăria ca diurne de transport medicilor comunali.

x La primărie s'au primit plângeri împotriva unor măcelari care refuză să dee carne bună clienţilor, dacă nu plătesc mai mult decât preţul maximal.

Măcelarii care vor fi prinşi cu asemenea procedee, vor fi pedepsiţi cu ridicarea autorizaţiei.

x Am relatat conflictul dintre engrosiştii de carne şi lucrătorii din abator. In urma discuţiilor, s'a hotărât ca lucrătorii să primească 60 lei pentru o vită mare şi 30 lei pentru o vită mică.

x La primaria s'au adunat azi vreo 500 saraci care au baricadat complect intrarea. In urma unei consfatuiri, d. Primar a delegat pe d. Colcea să impartă ajutoare e. D-sa a împărţit 5000 lei.

x **Când sosesc trenurile în Iaşi** — Din Bucureşti n'a sosit astăzi nici un tren în gara Iaşi. Trenul accelerat 63 a rămas la Vaslui, s'a reintors la Bucureşti cu călătorii aduşi de trenul 66 plecat din staţia Iaşi. Acesta a plecat azi la ora trei din Vaslui şi va sosi la ora 5 la Iaşi, Trenul rapid Unirea soseşte la ora 5 jum.

Nemulţumiri provocate

de cartelarea brutarilor

Cartelul brutarilor ieşeni continuă să provoace agitaţie. De data aceasta cei ce se agită sunt băcanii şi depozitarii de pâine. Iată ce susţin dânşii:

Inainte de existenţa cartelului, brutarii le vindeau pâinea cu 5,25 lei, iar ei erau obligaţi s'o vândă cu 6 lei. Făcându-se cartelul, brutarii nu mai dau băcanilor pâinea, ci o vând numai ei, şi încă cu 6,50. Un câştig în plus de un leu şi 25 bani la pâine. Isi închipue oricine că la cinci cuptoare pe zi, brutarii realizează un mare plus de câştig.

Ce pretind băcanii?

Ei vor să obţie dela primărie două sau trei brutării din cele închise, în care să fabrice pâinea şi s'o desfacă cu 6 lei.

Rămâne de văzut cum va primi primăria cererea bacanilor.

*

Dar trustul mai prezintă o latură:

Zilnic primim plângeri în ce priveşte felul cum se fabrică pâinea. Unii cetăţeni ne arată pâine de o calitate inferioară, iar alţii ne aduc pâine cu lipsă la cântar.

Astfel, chiar azi dimineaţă ni s'au adus la redacţie trei pâini cu câte 150 grame lipsa la cântar.

Primăria ar trebui să intensifice controlul la brutării.

*

Prin închiderea brutăriilor, rămăseseră fără de lucru mulţi lucrători. Aceştia au intervenit la primărie; şi în urma unei întrevederi care a avut loc aseară, brutarii au convenit să facă echipe duble, cu lucrătorii rămaşi fără ocupaţie. m. sv.

Delegaţia permanentă

a municipiului

Aseară a avut loc şedinţa delegaţiei permanente a municipiului, sub preşedinţia d-lui primar P. Bogdan.

S'a hotărât ca o comisiune să facă o descindere în strada doi Băeţi, Această stradă urmează a fi închisă deoarece serveşte la depozitarea gunoaelor şi prezintă o permanentă primejdie pentru sănătatea publică.

S'a luat apoi în discuţie chestiunea salubrităţii oraşului. S'a hotărât ca primăriă să studieze posibilitatea cumpărării unor camioane care să servească la curăţirea oraşului,

Deasemenea se studiază oferta unui domn Segal care propune să ia în concesie serviciul de cărat gunoaele. Primaria în acest caz ar urma să procure numai podarii.

La urmă s'a hotărât cumpărarea unei betoniere, şi a unei asfaltiere.

Delegaţia permanentă a însărcinat pe d. Horga cu facerea unui control sever la brutării. Rep.

INFORMAŢIUNI

x Nu mai cumpăraţi de nicăeri cafea înainte de a vizita magazinul „MOCA" unde veţi gasi cele mai bune şi eftine cafele, prăjite şi râşnite chiar în faţa Dvs.

x Profitaţi de ocazie, numai 15 zile. Desfacere de fine de sezon. Galoşi pentru copii cu clape de la No. 1—7 Lei 59 perechea. Galoşi pentru copii fără clape dela No. 8—12 Lei 65 perechea. Galoşi cu clape dela No. 8—12 Lei 69 perechea. Galoşi fără clape dela No. 13—16 Lei 69 perechea. Galoşi cu clape dela No. 13——16 Lei 75 perechea. Galoşi pentru dame cu clape toate numerile 79 perechea. Galoşi bărbăteşti toate numerile Lei 139 perechea. Calitate garantată. De vânzare la: Depozitul de fabrică, str. Cuza-Vodă 32. Magazinul Francez, str. Ştefan cel Mare No. 14. La Rodia de Aur, str. I. C. Brătianu No. 135.

ORA 3

Japonia devine conciliantă?

Dar continuă a îngrămădi trupe

Washington 27. — Ambasadorul Japoniei la Washington a comunicat guvernului american că Japonia e dispusă să accepte propunerea marilor puteri de a înceta ostilităţile, imediat după ce trupele chineze se vor retrage dela Şangai.

*

In cercurile diplomatice se crede că Japonia nu vrea să lungească războiul, dar ţinteşte să obţie un succes militar răsunător, pentru a-şi reface prestigiul.

După asemenea succes, ar opri înaintarea trupelor.

*

Reprezentanţii puterilor şi în special ambasadorul Angliei, au făcut demersuri energice la Tokio, cerând ca japonejii să nu mai debarce în concesiunea internaţională; şi să-şi retragă de acolo vasul amiral care a atras asupra concesiunii tirul artileriei chineze.

*

Două divizii japoneze sânt în drum spre Şangai şi vor debarca la 29 Februar. Alte trupe se mobilizează. Vor fi trimise pe front 200 avioane.

Japonejii anunţă că, printr'un violent atac al infanteriei, au reuşit să cucerească o linie de tranşee chineze şi să reocupe satul Kiang-Wan.

Chinejii anunţă că au respins atacurile inamicului.

Regele Alfons vrea să-şi reocupe Tronul

Un apel către poporul spaniol

Paris 27 — Ex-regele Alfons şi prinţul Carol de Bourbon, au lansat un manifest către poporul spaniol.

Regele spune că se vede obligat a rupe tăcerea, din cauza anarhiei care s'a întins în Spania.

Nu a renunţat niciodată la drepturile regale; iar acuma chiamă poporul spaniol sub drapelul monarhic, pentru restabilirea ordinei.

Regele cere poporului să institue un guvern provizor şi să convoace adunarea constituantă.

D. Dinu Brătianu grav bolnav

Bucureşti 27 --- Starea sănătăţii d-lui Dinu Brătianu s'a agravat, declarându-se congestie pulmonară.

Astăzi a avut loc un consult de medici şi e vorba să se facă o intervenţie chirurgicală. Există serioasă îngrijorare.

O dramă misterioasă la Londra

Londra 27.—Poliţia a fost chemată telefonic la un apartament ocupat de o familie franceză.

Acolo au fost găsite moarte două fetiţe (de 11 şi 10 ani), cu câte un glonte de revolver în cap.

Tatăl fetiţelor şi un frăţior de 3 ani erau grav răniţi. Băeţelul a murit în drum spre spital.

In odae, lângă victime, se afla un revolver.

Oribila dramă a fost descoperită de mamă, când a venit dela teatru.

x **„Chino-vinul Dr. Rătianu"** cu China, Kola, Coca, Genţiană şi Glicerofosfat de Calciu întăreşte organismul dându-i vigoare. Se recomandă convalescenţilor şi anemicilor.

Depozit: Farmacia Dr. Rătianu str. Cuza Vodă 48. 1

x *Crema Khasya* face să dispară ridurile (sbârciturile) feţei. Depozit Farmacia Pollak str. Ştefan cel Mare.

Azi dansează MARIETTA
cea mai veselă operetă cu
LYA MARA
la Cinematografele *Gheltzer şi Al Nostru*

ATITUDINEA JAPONIEI

POATE PROVOCA COMPLICAŢII

ENERVAREA ANGLIEI ŞI RUSIEI.—AEROPLANELE JAPONEZE BOMBARDEAZĂ HANKOW

Londra.—27. Presa britanică comentează cu enervare atitudinea Japoniei Ziarele conservatoare atrag atenţia guvernului din Tokio că opinia publică mondială priveşte defavorabil acţiunea militară japoneză.

O notă a Rusiei

Berlin 27.—„Vossische Zeitung" află din Moscova că guvernul sovietic a părăsit atitudinea pasivă de până acum, faţă de conflictul chino-japonez.

In numele ministerului rus de externe, d. Karakhan a remis ambasadorului japonez o notă, cuprinzând 6 întrebări la care Rusia aşteaptă un răspuns imediat.

Distrugerile războiului

Londra 27 — Din Şangai se anunţă că japonejii au dat un viguros atac şi au înaintat cu 2 km. la Passang.

Aeroplanele japoneze au aruncat bombe asupra oraşului Hankow situat la 100 mile depărtare de Şangai.

Câteva case au fost incendiate; un hangar de aviaţie, chinez, a suferit importante avarii.

Un avion japonez a fost doborât de chineji.

*

Se anunţă din Tokio că o nouă divizie de infanterie japoneză a pornit spre Şangai; altă divizie se îmbarcă acuma; şi s'a dat ordin de mobilizare a altor 5 divizii.

Disperare din patriotism

Cetăţeanul japonez Audo şi-a făcut harakiri în faţa casei primului-ministru din Tokio. Sinucigaşul a lăsat o scrisoare în care spune că moare ca o protestare contra guvernului, de oarece prin felul cum a organizat luptele din China, nu a apărat suficient onoarea naţională japoneză.

Pregătirea chinejilor din America

New-York 27.— Chinejii care locuesc în America fac propagandă şi strâng ajutoare pentru patria lor. Chinejii au înfiinţat două şcoli de aviaţie: la Chicago şi la Long-Island, unde pregătesc piloţi care să lupte în război contra Japoniei.

*

Ministerul american de marină publică o statistică a pagubelor enorme provocate de război la Şangai. Au fost distruse 940 fabrici şi ateliere, rămânând pe drumuri un număr de 350.000 lucrători.

INCERCARE DE ATENTAT

IN PARLAMENTUL SPANIOL

CONTRA BĂNCII MINISTERIALE

Madrid 27.—Ua fapt curios s'a întâmplat în şedinţa de ieri a Camerei spaniole.

In timpul dezbaterilor, un tânăr din tribună a aruncat o bucată mare de fier asupra băncii ministeriale.

Fierul a căzut chiar lângă bancă, dar — din fericire — n'a atins pe nimeni.

S'a produs oarecare panică. Cu ajutorul publicului indignat, poliţia a prins pe atentator.

Un debitor se otrăveşte

pe când era vândut la darabană

Bucureşi 27 — O dramă a crizei economice s'a petrecut ieri în str. Leova 46.

Cetăţeanu V. Drăguşănescu a fost sechestrat de creditori. Ieri au venit portăreii cu darabana, ca să-i scoată lucrurile în vânzare. Şi în vreme ce darabana bătea, nefericitul debitor — într'un acces de disperare—a înghiţit două pastile de ceanură de mercur.

In stare gravă, sinucigaşul a fost transportat la spitalul Brancovenesc.

Isprava unui sadic

Un anume D. Amărăşteanu din str. Dr. Istrate 36, cetise un anunţ în ziare că d-ra Ilma Sata caută post de menajeră la familie onorabilă.

Amărăşteanu s'a dus la d-ra Ilma, s'a prefăcut că o angajează şi a condus-o acasă la dânsul. Acolo, s'a repezit asupra fetei, voind s'o siluiască.

S'a încins o luptă îndârjită între fată şi agresor. Au sărit şi vecinii şi astfel Amărăşteanu a putut fi stăpânit şi predat poliţiei.

A trăit 123 ani

Cazul interesant din Ilfov

Bucureşti 27.— In comuna Mirogeşti (jud. Ilfov) a încetat din viaţă săteanca Manea Proca, născută în anul 1809, având deci etatea de 123 ani.

Pe vremea revoluţiei lui Tudor Vladimirescu, defuncta era fetişcană de 12 ani!

MARI ŞI FOLOSITOARE

PREMII GRATUITE

PENTRU TOŢI CETITORII ZIARULUI „OPINIA"

— SEZONUL DE PRIMĂVARĂ 1932 —

Până în câteva săptămâni vom avea primăvară. Publicul şi în special femeile, se preocupă de trebuinţele atât de mari ale sezonului. Dar vremurile au sporit în asprime; au scăzut veniturile tuturor.

Credincios vechei tradiţii, inaugurate la Iaşi şi în Moldova de către „Opinia", **ziarul nostru a chibzuit din nou să vie în sprijinul numărului mereu crescând al cetitorilor săi.**

Agreind ofertele interesante ale celor mai mari şi reputate firme ieşene, procurăm cetitorilor, în mod absolut gratuit, următoarele frumoase premii:

25.000 lei în numerar

distribuiţi în felul următor:

Un premiu de	*Lei*	*10.000*
10 premii a	*„*	*1000*
10 „ a	*„*	*500*

Incălţămintea de primăvară

De la marele magazin „DERMATA"

5 premii constând din 5 perechi pantofi eleganţi, calitatea cea mai fină, din marea fabrică „Dermata—S. A".

Câştigătorii vor obţine pantofi de damă sau bărbăteşti după alegere.

Imbrăcăminte de damă, pentru primăvară

dela elegantul magazin „GALLIA"

Două premii constând din matasă fină pentru rochie, în desen şi culoare după alegerea câştigătoarelor, produs al renumitei fabrici franceze „Gallia S. A."

Alimente în preajma Paştilor

de la vestitul magazin de mezeluri Podsudek Iaşi-Piaţa Unirei

15 premii constând din 15 pachete a câte 2 kgr. mezeluri Asortiment aiferit.

Pentru intelectualii Iaşului

Premiul cărţii franceze

Oferit de marea casă SOCEC et Co. de sub direcţia d-lui Ath. Gheorghiu.

5 premii a câte 5 volume din cele mai noui opere, lansate de marile edituri pariziene.

Aşa dar se oferă cititorilor „Opiniei" bogate premii gratuite, care vor satisface pe cât posibile toate necesităţile şi toate gusturile tuturor claselor sociale.

48 mari premii în valoare de peste 40.000 lei.

Pentru participarea la aceste premii absolut gratuite, cetitorii vor trebui să strângă **40 bonuri** *începând de*

Vineri 4 Martie 1932

fără nici o altă formalitate şi fără nici un fel de taxă.

REŢINEŢI DATA DE VINERI 4 MARTIE